

市報

# しぶし

Shibushi city public relations

2021

9

No.189



- 02 よかところココ
- 04 新型コロナウイルス感染症対策 vol.11
- 06 志布志市 SDGs 推進方針を策定しました
- 08 志布志市ふるさと納税
- 10 まちの話題
- 12 保健師・栄養士メモ
- 13 健康カレンダー 日曜・祝日当番医
- 14 お知らせ・募集
- 18 トピックス
- 19 令和3年志布志市成人式企画
- 20 図書館へ行こう。 文芸
- 21 みんなで考えよう「多様性 (LGBTQ)」
- 22 「共生・協働・自立」のまち
- 23 コミュニティ助成事業 年金インフォメーション
- 24 動物愛護週間
- 25 知って納得！国民健康保険
- 26 不動産、市有財産（車両）の公売を行います
- 27 キラリ青春 大きくなあれ
- 28 うぶごえ おくやみ
- 29 市民のこえ 市長コラム

—今月の表紙—



写真は、通山小学校のウミガメ孵化場で卵からかえったばかりの子ガメたち。撮影当日は、137匹が通山海岸から旅立ちました。

# 市報しぶし

No.189  
2021(令和3)年9月号

発行元 志布志市  
編集 企画政策課 地方創生広報戦略係  
〒899-7192 志布志市志布志町志布志二丁目1番1号  
TEL 099-472-1111 (代) FAX 099-473-2203  
E-mail: tihouseusei@city.shibushi.lg.jp



## 志布志市ポータルサイト

志布志市のイベントや行政情報  
まちの話題「しぶしトピックス」  
などを掲載しています。



## 志布志市 LINE 公式アカウント

“志布志市とお友だちになろう”

もっと広がり！

# SDGs



### お友だちプレゼント企画第14弾

応募者の中から抽選で5名の方に、  
「Fスピリッツ 720ml」をプレゼント。  
応募は9月16日(木)19時に配信予定  
のメッセージをチェック！

※お酒のため、20歳以上の方の応募に限らせていただきます。



観光特産品協会オススのよかところ（良いところ）をご紹介します！



～今月のよかもん～

志布志仕出しセンター

## 廣寿司

# 焼きさば寿司

志布志町帖 5880-5

TEL 099-473-2670

営業時間 11:30 ~ 13:30

18:00 ~ 22:00 (LO 21:30)

不定休



ランチ(天丼)

## 今月のプレゼント

### 焼きさば寿司

(冷凍、港湾通りでのお渡し)

※詳しくは30ページをご覧ください

廣寿司は、県道65号線沿いに昭和60年に開業し、今年で37周年を迎えるお寿司屋さんです。東京や宮崎で長年修行されたご主人と奥様、割烹料亭で修行をつまれた息子さんの、ご家族で営んでおり、近海で獲れた鮮魚でつくる寿司や刺身をはじめ、チキン南蛮や丼もの、天ぷらなど、ランチメニューや一品物も多く揃えています。

7月から、サンポートしぶしアピア内にある港湾通りで、廣寿司特製の焼きさば寿司が販売されています。

焼きさば寿司は、店舗ではお寿司の定番メニューですが、長期保存が可能なので真空冷凍されたものを2年の歳月をかけて開発し、商品化しました。

脂がのった肉厚のサバを、絶妙な焼き加減で香ばしく仕上げ、そこに甘い

廣寿司では、法事や棟上げ、会議への仕出しをはじめ、寿司盛り、刺身盛り、オードブルも取り扱っています。

また、ケーキの土台のように形づくられた酢飯の上に、お刺身がいつぱいのった「お寿司ケーキ」は、お誕生日やお祝いごとなどでとても喜ばれています。(お寿司ケーキは、前日までに予約が必要です)

これからの時期は、捕獲解禁となつたイセエビが旬を迎えるとのこと。刺身やみそ汁、フライなど、お好みの食べ方で味わうことができます。



# 新型コロナウイルス感染症対策 vol.11



8月29日 新型コロナワクチン集団接種

※掲載内容は8月27日時点のものです。

## 市民の皆様へ

8月に入ってから市の感染者数は8月21日で33人となり、かつてないスピードで感染が拡大しています。感染経路が不明な感染者の割合も、令和2年度の約20%に対し今年度は50%を超えており、もはやいつどこで感染するかわからない状況です。日中、夜間の不要不急の外出自粛、3密の回避、マスクの着用など、あらゆる場面での感染防止対策徹底にご協力をお願いいたします。

また、新型コロナウイルス感染症拡大防止対策として、ワクチン接種による発症抑制効果が表れておりますので、ご検討ください。

私からのお願として、ワクチン接種は、あなた自身や大切な人のためでもありますが、医療機関の負担を減らす重要な手段でもありますので、感染症予防の効果と副反応のリスク双方についてご理解をお願いいたします。市民の皆様の安全安心な市民生活を守るためには、市民の皆様のご協力なしに乗り越えることはできません。

共に、大切な人とこのふるさと志布志を守り抜きましょう。

志布志市長 下平 晴行

(8月23日 市ホームページ抜粋)

## 若い世代の皆様へ

県内では20代30代の感染が急拡大しています

感染力の強い変異株が流行し、鹿児島県の感染状況としては、ワクチン接種が進む高齢者に比べると、接種が進んでいない若い世代の感染が多くなっています。(図1)

全国の感染者の報告では、若者の重症者や死者の報告は少なく、日常生活で目にするワクチン接種のデメリットに関するニュースにより、ワクチン接種の効果を薄く感じてしまい、接種のメリットをあまり感じない方もいらっしゃるのが現状です。

若い世代のワクチン接種は、自分の健康、命を守るだけでなく、高齢者や持病のある家族を守ることにつながります。また、感染者数の減少により、新たな変異ウイルスが誕生する確率を減らすことができます。

ワクチン接種による副反応は、若い方のほうが、高齢の方より頻度が高い傾向にあるようですが、ほとんどが2～3日以内に回復しています。(図2)

新型コロナウイルスの発症や重症化の予防のために、感染予防対策の徹底と、希望する方は早めのワクチン接種をお願いします。



県から若い世代の皆様へ向けてのメッセージ動画 (鹿児島県のホームページで公開中)

図1 本県の感染状況



図2 ワクチン接種による副反応

	1回目	2回目
注射部位の痛み	83～86%	78%～79%
倦怠感	60%	66%
頭痛	54～55%	61～65%
筋肉痛	24～27%	32～41%
寒気	25～28%	40～42%
発熱	7～10%	17～20%

参考：厚生労働省 新型コロナワクチンQ&A 若者のワクチン接種、メリットとデメリットの考え方

### 鹿児島県「緊急事態宣言」発令 (8月13日～9月12日) 警戒基準ステージⅣ (爆発的拡大)

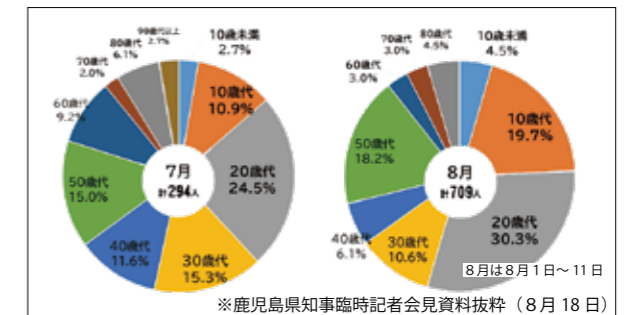
- 県内の皆様へ
  - ▶日中も含め、不要不急の外出を自粛
  - ▶県外との不要不急の往來自粛
- 県外の皆様へ
  - ▶不要不急の来県は中止・延期を
  - ▶やむを得ず来県する際はPCR検査を
- 若い世代の皆様へ
  - ▶20～30歳代の感染が急拡大しています
  - ▶若い方でも重症化します
  - ▶バーベキューなど屋外でも感染しています
  - ▶手洗い・マスク着用など感染防止対策徹底を
  - ▶希望する方は早めのワクチン接種を

※鹿児島県知事臨時記者会見資料抜粋 (8月18日)

## 誤情報に惑わされないために

テレビやインターネットなどから、私たちは多くの情報を得ています。同時に、SNSやブログを通じて、簡単に情報を発信することができます。

その情報の中には、科学的に不正確だったり、誤った理解を促してしまうものがあります。

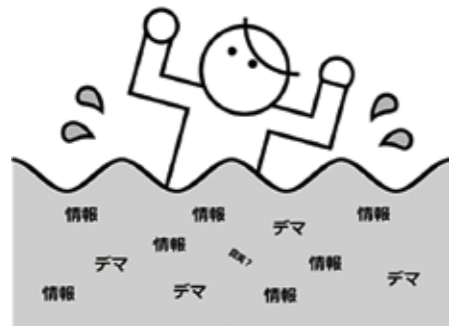

こういった誤情報や偽情報、うわさ話を信用したり、周囲の人へ発信しないためには、正確な情報を見抜くことが重要です。

今まで聞いたことがなく、不安をあおるような情報を目にしたときには、少し立ち止まり冷静に考えてみるのが大切です。受け取った情報が、何を根拠になっているかを確認することや、怪しいと思った情報は、安易に次の人に渡さないようにしましょう。

参考：厚生労働省 新型コロナワクチンQ&A 情報に惑わされないために。情報リテラシーの重要性と正確な情報の受け止め方

## 自分のワクチン接種が終わっても…

自分のワクチン接種が終わっても安心してはいけません

ワクチンを接種することで、体の中に免疫ができ、新型コロナウイルスにかかりにくくなり、感染する人が減り、社会生活の制限が減っていくことが確認されています。しかし、**変異株は、従来株より免疫やワクチンの効果を低下させる可能性があり、接種後に感染された方の報告**もあります。

このため、**ワクチン接種後も**これまで同様「**マスクの着用」「3密の回避」「丁寧な手洗い・手指消毒の徹底**」といった**感染予防が必要**です。

新型コロナワクチン接種状況 (8月27日現在)

	人口	1回目	2回目
全体	30,358人	18,595人 (61.3%)	15,516人 (51.1%)
65歳以上	10,862人	10,064人 (92.7%)	9,894人 (91.1%)
64歳以下	19,496人	8,531人 (43.8%)	5,622人 (28.8%)

# 教えて！あなたのSDGs

SDGs 達成のためにあなたが取り組んでいることを募集します。投稿いただいたものは、現在制作を進めている「志布志市版 SDGs アイデアブック」に掲載予定です。たくさんの応募をお待ちしています。

## ◆投稿内容

1～17の目標番号（任意）、取り組んでいる様子が分かる写真とそれについてのコメント（50字程度）、氏名（ペンネーム可）、連絡先を投稿してください。

〈例〉目標12) マイバッグを使ってお買い物。プラスチックごみを出さないようにしています。(志布志太郎 000-1234-5678)

※次に当てはまるものは掲載できません。

- ◎画素数が小さいもの ◎画像が不鮮明なもの ◎宣伝
- ◎個人、企業、団体などを中傷したり、プライバシーを侵害するもの
- ◎他人の著作権、肖像権に抵触するもの ◎公序良俗に反するもの

※投稿した写真が必ず掲載されるとは限りません。



## ◆投稿方法

### ●メールの場合

メールアドレス「tihouseisei@city.shibushi.lg.jp」に投稿内容を送信（件名を「SDGs」としてください）

### ●LINEの場合 志布志市 LINE メニュー2「投稿募集」に送信

※志布志市公式 LINE とのお友達登録する必要があります。

## ◆募集期間

9月10日（金）～30日（木）



ここをタップ！

## 「志布志市版 SDGs アイデアブック」とは

SDGsの概要や取組をはじめ、17のゴールにぶら下がる169のターゲットの「日本語訳・キャッチコピー・行動目標」を志布志高校と尚志館高校の生徒たちと考え、まとめた「本」です。このアイデアブックを通して、市民全体でSDGsに基づくより良いまちづくりを推進し、本市の課題解決と更なるSDGs啓発につなげるためのものです。このアイデアブックは、現在制作中で、今年度の完成を目指しています。

## グローバル・ゴールズ・ウィーク (SDGs 週間)

グローバル・ゴールズ・ウィーク (Global Goals Week) は、SDGsが国連総会で採択された9月25日を含む、毎年9月末の国連総会の会期と合わせた1週間のことで、SDGsへの意識を高め「一歩踏み出す」きっかけとなるよう、2016年に始まりました。近年では、趣旨に賛同した民間企業などが世界中でさまざまなイベントを行い、SDGsの啓発につなげています。



# 志布志市 SDGs 推進方針を策定しました

経済危機や気候変動、自然災害、感染症といった地球規模の課題が連鎖的に発生し、経済成長や社会問題にも波及して深刻な影響を及ぼす時代…。

国際社会全体の共通目標であるSDGsの達成に向け、市として一層貢献し、将来にわたる持続的な発展をより効果的に図るため、令和3年8月に「志布志市SDGs推進方針」を策定しました。この方針によりSDGs推進の方向性と取組を示し、市が担う地域の先導役としての役割を果たしていきます。



■問い合わせ先： 企画政策課 地方創生広報戦略係 Tel. 472-1111 (内線 447)

- 《推進体制》  
総合振興計画に基づく各施策や事務事業を通じて推進するという前提に立ち、総合振興計画策定委員会を活用し、全庁的な取組としての浸透を図ります。
- 《取組の推進を図るための方策》
1. 各種計画などへの反映  
各種計画や方針などの策定や改定にあたっては、経済・社会・環境の三側面の調和や統合的な向上を図るために、全庁的な視点での施策との連動、影響なども踏まえた検討を行います。SDGsの要素を的確に反映し、可視化するため、17のゴールとの対応の整理などを行います。
  2. 国などとの連携  
交付金や制度等を積極的に活用した事業展開
  3. 多様な主体との連携  
取組の効果を高めるため多様な主体と連携  
民間事業者などとの包括的な連携を積極的に活用
  4. 職員への理解浸透 職員研修などの実施
  5. 積極的な周知・啓発活動  
SDGsに係る市内企業などの活動を市内外に向けて情報発信。SDGsと関連性の高いイベントなどでの情報発信。
  6. 契約などでの配慮  
市の契約などがSDGsを踏まえた内容となるよう配慮。事業者などのSDGsを踏まえた社会貢献活動などへの配慮。
  7. パイロット事業  
先導的なパイロット事業を創造

### ◆寄附金の使い道（令和2年度）

いただいた寄附金は、4つの事業（福祉、教育文化、生活環境、市長が認める事業）に活用されます。全国の皆さんからの寄附金は、事業の活用用途を選んで寄附することができます。令和2年度に実施した事業の一部をご紹介します。



#### 公立学校情報機器整備事業

多様な児童・生徒一人ひとりに応じた個別最適化された学びを実現させるために、市内全ての小中学校の児童・生徒に1人1台のタブレット端末（パソコン）を整備しました。これにより、個別の学習状況に応じた指導が可能になり、主体的・対話的で深い学びの学習活動の一層の充実に寄与しています。



#### 住民自治組織活動支援事業

自治会運営や自治会活動を支援するため、全ての自治会を対象に助成金を交付しています。また、集会施設の老朽化や、高齢化によるバリアフリー化の要望が増加していることから、自治会集会施設の整備の支援を行っています。



#### 貸切バス旅行誘致事業

他県への修学旅行を断念することとなった県内の学校を中心に、貸切バスを利用した教育旅行などの誘致を目的とした事業を実施。この取組により、利用客が減少していた市内観光施設や宿泊施設の支援にもつながり、また、本市の体験型観光、観光資源の掘り起こしや磨き上げなどにも寄与しました。



#### 消毒機械導入支援事業

新型コロナウイルス感染拡大の影響がある中、分館を含めた市立図書館の利用者に安心して施設を利用してもらえるように、本の消毒機械を導入しました。

全国の皆さまからたくさんの「志」をいただきました

寄附額 **51億1,319万円**

令和2年度ふるさと納税  
寄附受入金額



### ◆直近5年間の推移

	(寄附金額)	(件数)
令和2年度	約51億1,319万円	217,136件
令和元年度	約40億2,437万円	154,020件
平成30年度	約32億7,082万円	164,295件
平成29年度	約30億4,000万円	153,205件
平成28年度	約22億4,668万円	99,271件



## 【募集】ふるさと納税返礼品提供（出品）事業者

ふるさと納税制度の促進と地元特産品のPRを図ることを目的に、本市にふるさと納税をされた方に対して、地場産品を進呈することとしております。そこで、返礼品を提供（出品）していただける事業者を募集します。（個人事業者も応募できます）新たな販路の一つとしてご活用ください。

#### ◆返礼品

本市で生産または加工された地場産品に限ります。

（総務省の地場産品基準に適合したもの）例：肉、魚介類、野菜、飲料、果物、お菓子、総菜、工芸品

#### ◆手数料

ポータルサイトの各種手数料などは本市が負担します。（提供事業者の負担はありません）

#### ◆返礼品の配送・支払方法

寄附入金後、翌月末までに寄附者に配送いただきます。返礼品代は、月末締・請求日（本市の受付日）から30日以内にお支払いします。（梱包・送料代込）

#### ◆事業者の要件

税の滞納がないこと、本市が行う契約からの暴力団排除措置に関する規程第3条に該当しない者であることなど、入札等参加資格審査申請の提出が必要です。その他、HACCPや食品表示法、PL保険などへの加入が必須となります。

#### ◆募集期間 年間を通じて募集

#### ■申込・問い合わせ先：

志布志市港湾商工課シティセールス室 ふるさと納税係 TEL 099-473-1178

8/1 志布志商店街七夕まつり×山中氏邸×ぼっぼマルシェ



1. ぼっぼマルシェ

志布志駅舎横に新しくできた全天候型広場で初実施。

2. 5. 志布志商店街七夕まつり  
大慈寺本堂が音楽に合わせて幻想的にライトアップされました。

3. 4. 6. 山中氏邸イベント

七夕や俳句、古墳とコラボした写真展示や色鮮やかなシーグラスライトが展示されました。



丸田さん(写真左) 岩元さん(写真中央)

柔道全国大会出場・優秀な成績を収める

岩元 夢優さん(志布志中3年)が女子個人48kg級で県大会優勝、九州大会準優勝し全国大会への出場を決めました。丸田 美海さん(宇都中2年)は、県大会準優勝、九州大会ベスト8の成績を収めました。

パラリンピック聖火ビジット

8月12日～13日の2日間、東京2020パラリンピックの聖火が市役所の各庁舎に設置されました。設置された聖火は、鹿児島県庁で、種子島火縄銃保存会の会員が火打ち石で採火されたものです。



7/31 しぶし子どもフェスティバル2021

市文化会館で開催されました。主催した志布志創年市民大学の学生らは、それぞれゲームを考え準備したり工作の講師を務めたりと、来場した子どもたちを大いに楽しませました。



7/26 指導者・育成母集団研修を実施

「熱中症対策」を学ぶため市スポーツ少年団本部主催の研修会が開催されました。市と包括連携協定を締結している大塚製薬(株)から講師を招き、夏休みの活動に向けた対策を学びました。



8/3 戦没者慰霊塔に折鶴献納

伊崎田小学校の児童とPTAが千羽鶴を折り、有明町戦没者慰霊塔に献納しました。児童代表として、6年生の岡本 悠真さんと福松 千菜さんが平和へのメッセージを読み上げました。



8/2 令和3年度志布志市優良工事等表彰

市が発注した災害復旧工事を通じて市民の安全安心の確保に貢献した6社を表彰しました。優良企業表彰：(株)池崎建設、(株)共栄開発、(株)斉野建設、佐藤建設(株)、(株)古木建設、(株)ヘイワ



聖火リレーイン志布志記念写真展

7月25日～8月15日の間、サンポートしぶしアピアで開催されました。市民の皆さんへ志布志市で行われたオリンピック聖火リレーの模様の写真を募集し、集まった119点を掲示しました。



奄美・沖縄世界遺産登録応援展

7月15日～29日の間、市文化会館の自主企画展として開催され、海の鮮やかな写真や民俗資料などが展示されました。7月26日、奄美・沖縄の世界自然遺産登録が正式に決定しました。

健康カレンダー (9月・10月)

パパママ教室 (要予約) 【受付】9:15~9:25
9月18日(土)、10月19日(火):健康ふれあいプラザ
ママの“ほっと”カフェ 【時間】10:00~12:00
9月16日(木)、10月21日(木):はぐくみランド
育児相談 【時間】10:30~12:00
9月24日(金)、10月22日(金):健康ふれあいプラザ
4か月児相談 【受付】9:30~10:00
10月5日(火):健康ふれあいプラザ
育児学級 【受付】9:30~10:00
10月12日(火):健康ふれあいプラザ
1歳児お誕生相談 【受付】9:30~10:00
9月24日(金)、10月22日(金):健康ふれあいプラザ
1歳6か月児健診 【受付】13:00~13:30
9月8日(水)、10月13日(水):健康ふれあいプラザ
2歳児歯科検診 【受付】13:00~13:30
9月21日(火)、10月8日(金):健康ふれあいプラザ
3歳児健診 【受付】13:00~13:30
9月22日(水)、10月27日(水):健康ふれあいプラザ
5歳児歯科検診 【受付】13:00~13:30
9月14日(火)、10月29日(金):健康ふれあいプラザ

《母子手帳の交付日時》松山:第2・4水曜(午前)  
志布志:毎週月曜(午前) 有明:第1・3水曜(午後)

日曜・祝日当番医

9月			
12日	藤後クリニック (内科)	TEL 472-1237	
	さくらやまクリニック (泌尿器科、内科)	TEL 472-1100	
19日	大山病院 (内科)	TEL 472-1400	
	陽春堂内科診療所 (内科)	TEL 472-5511	
20日	平川やの胃腸内科 (内科)	TEL 472-0145	
23日	ひろた小児科 (小児科)	TEL 471-6111	
26日	はまさき耳鼻咽喉科 (耳鼻咽喉科)	TEL 473-3387	
	びろうの樹脳神経外科 (脳神経外科、内科)	TEL 477-1212	
10月			
3日	手塚クリニック (内科、外科)	TEL 472-5565	
	みやじクリニック (内科、放、呼、胃)	TEL 471-5000	
10日	山口内科 (内科)	TEL 473-1188	
	石神診療所 (内科、皮膚科)	TEL 474-0107	
17日	えびはら皮膚科 (皮膚科)	TEL 478-0370	
	ひろた小児科 (小児科)	TEL 471-6111	
24日	大山病院 (内科)	TEL 472-1400	
	松下医院 (内科、外科)	TEL 472-1124	
31日	はまさき耳鼻咽喉科 (耳鼻咽喉科)	TEL 473-3387	
	山下クリニック (内科、外科)	TEL 487-9001	

- 大隅広域夜間救急センター電話相談  
TEL 0994-45-4119
- 鹿児島県小児救急電話相談  
# 8000 または TEL 099-254-1186
- 曾於医師会夜間急病センター  
TEL 099-482-5899
- 都城市・北諸県郡管内の休日の救急診療機関  
TEL 0986-23-5555 (テープ案内)

曾於医師会立病院からのお知らせ

曾於医師会立有明病院は  
令和3年9月30日をもって閉院となります

有明病院は、平成9年12月1日に国立療養所志布志病院から経営移譲を受けて開院し、今日まで地域の医療を担ってきました。閉院後は、曾於医師会立病院と吸収合併し、医療資源の集中を図り、地域医療の強化を図ります。

Health up for Smile!  
保健師・栄養士メモ

保健・医療・健康に関する  
情報を発信!

認知症予防

〜早めの気づき・対応が大切です〜

認知症は、記憶力や判断力など脳の機能が低下して、家事や人のお付き合いなどがこれまでのように上手くできない状態です。高齢になるほど発症しやすく、65歳以上の高齢者の4人に1人は認知症があると報告されている身近な病気です。

◆自粛生活が長期化し、生活が変化すると

認知機能低下のリスクが高まります

感染拡大による外出自粛で、外出や人付き合いが減少し、必然的に刺激のない生活に陥りやすくなっています。東京大学高齢社会総合研究機構の報告によると、コロナ流行前後と比較し、約半分以上の高齢者において、筋肉が減ったり、握力が低下したり、身体機能の低下がみられました。一方、コロナ禍でも人とのつながりが少なくなっていない高齢者では、握力などの身体機能低下が認められませんでした。「歩く速さは脳や体の老化スピードと関係がある」と聞いたことはありますか。身体機能と認知機能は密に関係性があることが分かっています。「今までとちょっと違う」と感じることはありませんか。改善してみませんか。

◆確認したい4つのポイント

その1 適度に体を動かしていますか?

自分のペースでできるウォーキングはおすすめです。人との距離が2m以上離れている場合は、マスクを外すことで熱中症を予防できます。



その2 とっていますか?

水分《1日1.5リットル》

のどの渇きを感じる前に、こまめに水分をとることがポイントです。

その3 しつかり3食、食べていますか?

筋肉を作る大切な栄養素はたんぱく質です。高齢者は肉や魚、卵などのたんぱく質が不足しがちです。



今月お話するのは  
保健師の渡邊です



1日3食の食事をとり、毎食1つはたんぱく質をとることがポイントです。一度に多く食べられない方は、間食で補うことができます。

※持病がある方は食事・水分制限がないか主治医へ確認してください。

その4 友人や知人などと

つながり続けていますか?

コロナ禍で、外出しにくい今こそ、家族や友人のつながりを意識することは大切です。電話やメールなどを利用し、話す時間をつくってみませんか。ちょっとした会話が不安の解消にもつながります。

◆もの忘れ進行予防相談会

市では毎月第3木曜日に「もの忘れ進行予防相談会」を開催しています(予約制)。認知症について心配なことなどありましたらご相談ください。

■予約・問い合わせ先

志布志市地域包括支援センター  
(有明地区公民館内)  
TEL 474-1111 (内線360)

掲載内容は、8月27日時点のもの。新型コロナウイルスの感染状況により変更が生じる場合があります。

お知らせ

イベントの延期・中止
新型コロナウイルス感染症拡大防止のため、延期・中止が決定した主な市内イベントです。

- 大野雄二トリオ
ルパンジャズライブ 延期
延期日時 令和4年3月20日(日) 13時開場 14時開演
前売り券はそのまま利用できますので、延期公演まで大切に保管してください。
チケットの払い戻し 購入したプレイガイドにお問い合わせください。
払い戻し期限 10月31日(日)まで
市文化会館開館45周年記念 自主文化事業ポスター展
延期(日時未定)
問い合わせ先: 市文化会館
TEL 472-3050

大隅の國やちつく松山藩
秋の陣まつり 今秋開催中止
問い合わせ先: 秋の陣まつり実行委員会事務局(総務市民課内)
TEL 487-2111
(内線323)

家庭での水の備蓄
台風シーズンでもあるこの時期、災害などを受けた場合、くみ置きした水道水が役に立ちます。今回は、くみ置きについて紹介します。

- くみ置き 清潔でフタのついた容器に、空気に触れないよう口元いっぱいまで水を入れてフタをします。
保存方法 直射日光を避け、2〜3日程度は飲料水として使用できます。
※浄水器を通した水は、塩素による消毒効果がないため、毎日くみ替えが必要です。
備蓄の目安(1人あたり) 3リットル×3日分=9リットル
その他 飲料水以外に使用する水は浴槽などにくみ置きしておきましょう。
問い合わせ先: 水道課 総務係
TEL 472-1111
(内線261)

9月は屋外広告物適正化旬間
屋外広告物とは、常時または一定の期間継続して屋外で公衆(不特定多数の人々)に向けて見える看板や広告塔、広告幕、はり紙、はり札のことです。建物など外側に表示される文字やシンボルマーク、商標、写真、絵画、彫像など、一定のイメージなどがあるものも対象になります。
屋外広告物を設置する場合は、許可申請が必要です。

- 問い合わせ先: 建設課 管理係
TEL 474-1111
(内線486)
宝くじ販売
「ハロウィンジャンボ宝くじ」と「ハロウィンジャンボミニ」が全国の宝くじ売り場で販売されます。この宝くじの収益金は、市町村の明るいまちづくりや環境対策、高齢化対策など地域住民の福祉向上のために使われます。
発売期間 9月22日(水)〜10月22日(金)
抽選日 10月29日(金)
問い合わせ先: 県市町村振興協会
TEL 099-206-1001



特別国民体育大会
燃ゆる感動がごしま国体
会期 2023(令和5)年10月7日(土)〜17日(火)
会期前実施競技あり
志布志市で開催する競技サッカー(成年男子)
会期 2023(令和5)年10月12日(木)〜15日(日)
競技会場 志布志運動公園陸上競技場、しおかぜ公園
問い合わせ先: 燃ゆる感動がごしま国体志布志市実行委員会(生涯学習課 国体推進係)
TEL 472-1111
(内線333)

健康・福祉

インフルエンザ予防接種
実施期間 10月1日(金)〜令和4年2月28日(月)
助成対象者(いずれも接種時点)
●生後6カ月以上高校3年生(平成15年4月2日〜平成16年4月1日生まれ)相当の方 助成額1500円
●65歳以上の方 助成額2000円
●60歳以上65歳未満の方で内閣府の障害者手帳1級相当の方(市から個別に通知) 助成額2000円
※外部障害(肢体不自由など)の障害者手帳をお持ちの方

は対象外です。
●妊娠中の方で母子手帳を発行されている方
助成額2000円
自己負担額 医療機関の接種料から市の助成額を差し引いた額(接種料は医療機関によって異なります)
接種場所 市内医療機関、市と契約する市外の医療機関
接種回数 13歳未満の方は2回接種(13歳以上の方は1回)
※接種方法は、各医療機関にお問い合わせください。

- 問い合わせ先: 保健課 保健対策係
TEL 474-1111
(内線168)
介護の職場 就職面談会
日時 11月20日(土) 13時〜16時(受付12時30分)
場所 かのやグランドホテル(同時開催) 介護職場シニア就職応援セミナー
10時〜(受付9時30分)
対象 おおむね55歳以上
申込締切 10月29日(金)まで
申込・問い合わせ先: 鹿児島県社会福祉協議会 福祉人材・研修センター(福祉人材無料職業紹介所)
TEL 099-258-7888



社会生活基本調査の実施
この調査は、わたしたちが1日のうちのどのくらいの時間を仕事、家事、地域での活動などに費やしているかや、過去1年間の自由時間にどのような活動を行ったかについて調査し、仕事と生活の調和(ワークライフバランス)の推進、少子高齢化対策などの政策に必要な基礎資料を得ることを目的として実施します。
対象区域の方は、趣旨をご理解いただき回答をお願いします。
調査日 10月20日現在
対象地区 市内4地区(松山町、泰野池之上、川端、志布志町、安楽稚子松、清水、有明町)

- 野神沢津ヶ峯の一部、有明町原田前村・東下・中須
※10月上旬〜中旬にかけて調査員が調査票を配布します。
※調査員は、調査員証と専用バックを携帯しています。
問い合わせ先: 県統計課 人口労働統計係
TEL 099-286-2482
緊急小口資金等の特例貸付
《受付期間延長》
8月末までとされていた受付期間が、11月末まで延長されます。
問い合わせ先: 志布志市社会福祉協議会
TEL 472-1800



イプシロンロケット5号機打ち上げ

内之浦宇宙空間観測所から約3年ぶりの打ち上げとなる今回の5号機では、JAXAと企業が連携して開発する「小型実証衛星2号機(RAISE-2)」と超小型衛星4機・キューブサット4機の計9機の衛星で構成される「革新的衛星技術実証2号機」を打ち上げます。イプシロンロケットは更なる進化を遂げ、多くの関係者の方々の思いを背負って打ち上げられることとなります。伝統を受け継ぎ、革新を続けるイプシロンロケットの打ち上げをぜひご覧ください。

- 打ち上げ日 10月1日(金) 9時48分頃〜9時59分頃
打ち上げ準備期間 10月2日(土)〜11月30日(火)
※打ち上げ当日は、見学者来訪などにより周辺道路が通常より混雑する恐れがあります。
※天候などにより打ち上げ日の変更になる可能性もあります。最新の情報についてはJAXAの公式ホームページをご覧ください。



## 相談

**看護職による就業相談**  
経験豊富な看護職の相談員がアドバイザーします。

**日時** 9月8日(水) 10時～12時(毎月第2水曜日)  
**場所** 志布志市ふるさとハローワーク

### ■問い合わせ先

公益社団法人鹿児島県看護協会  
鹿児島県ナースセンター  
TEL 099-256-8025

### 霧島大隅若者サポートステーション(サポステ)出張相談

サポステでは、働くことに悩みを抱えている15歳～49歳までの方に対し、専門的な相談などにより、就労に向けた支援を行っています。

**日時** 9月10日(金)、24日(金) 10時30分～15時(毎月第2・4金曜日)  
**場所** 志2階相談室

**対象者** 概ね15歳から49歳までの方とその家族

相談無料、事前予約が必要

### ■問い合わせ先

霧島大隅若者サポートステーション  
TEL 0995-73-7866

そのため、画面の隅々まで見るなど注意が必要です。

●解約条件が定められている場合も多くあります。注文する際には解約条件などの契約内容をしっかりと確認しましょう。

### ■問い合わせ先

志布志市消費生活センター  
TEL 472-1111  
(内線273)

## 住宅

### 市営住宅空家情報

**新規募集** 志布志地域1戸  
有明地域1戸

**新規募集締切** 10月8日(金)

**継続募集** 志布志地域5戸

松山地域10戸 有明地域2戸

**継続募集締切** 毎週金曜日

詳細は市ホームページをご覧ください。申込から入居まで10日から1カ月を要することがあります。

### ■問い合わせ先

建設課 管理係  
TEL 474-1111

産業建設課 管理係  
TEL 487-2111

産業建設課 管理係  
TEL 472-1111

## 農業

**畑かんに関する助成・補助**  
**畑かん推進対策用種苗費助成事業**

畑かんの水を新たに開栓または前年度に開栓し、その畑に対象作物を付けされた場合、種苗費の一部を助成(限度額10万円)します。

対象作物	基準種苗費 (10アール当たり)	助成基準額 (30%)
キャベツ	30,000円	9,000円
ニンジン	30,000円	9,000円
ダイコン	15,000円	4,500円
ゴボウ	10,000円	3,000円

### 対象作物および助成基準額

**簿記ソフト購入費用助成事業**  
簿記ソフトの購入費用の3分の1以内を助成(限度額3万円)します。

**対象** 市内在住の農家で畑かんを開栓している方

### 畑かん営業拡大事業

作物の販路拡大に向けての展示会への出展、商談会に関する事業を行った場合に要した経費(旅費、需用費、役員費、委託料など)の合計額の2分の1以内を補助(限度額10万円)します。

### 対象(いづれかに該当する方)

- 本市に住所を有し、かつ畑かんがい施設を利用している農業者
- 本市に事務所を有し、かつ畑かんがい施設を利用している法人

※本市に本所または支所を有する農業協同組合

※本事業を利用できるのは年度内に1回、通算3回までとなり、国県及び市の補助事業の対象となつた事業は本事業を利用できません。

### ■問い合わせ先

農政畜産課 生産流通係  
TEL 474-1111  
(内線420-433)

### サツマイモ基腐病蔓延防止対策

**台風通過後の対策**  
台風通過後は、サツマイモ基腐病が蔓延するリスクが高くなります。防除薬剤(ジイファイン水和剤、Zボルドー

## 募集

### 都城広域移住・UターンWEB合同会社説明会

**日時** 9月28日(火)・29日(水) 10時～16時30分

**参加対象者** 2022年3月

大学等卒業予定者、2023

年3月大学等卒業予定者、既

卒者で、都城広域定住自立圏

へUターン就職、移住な

どを希望する若者求人者

**参加企業** 圏域内企業約30社

**参加無料** 事前申し込み

**■問い合わせ先**

志港湾商工課 企業立地推進係  
TEL 472-1111  
(内線254)

### フレンドリーバレーボール大会

**日時** 11月21日(日) 8時30

分集合

**場所** 志布志運動公園体育館

**対象** 市内バレーボールチーム

**部門** 女性は全クラスジャン

プ攻撃可能

Aクラス(男性は45歳以上の

みジャンプして攻撃できる)

Bクラス(男性は50歳以上の

みジャンプして攻撃できる)

Cクラス(男性は60歳以上の

みジャンプして攻撃できる)

**募集数** 先着12チーム

**参加料** 1チーム2000円

**申込期限** 11月5日(金)まで

**■申込・問い合わせ先**

市バレーボール協会事務局  
TEL 090-4990-4497

水和剤、アミスター20フロアブル)を散布し、ほ場全体への蔓延を防止しましょう。

### 次期作の対策

前作で発生した場合は、収穫残渣が伝染源となるため、収穫後すぐに耕うんしましょう。その後も、複数回耕うんに努めましょう。

### ■問い合わせ先

農政畜産課 生産流通係  
TEL 474-1111  
(内線433)

## 消費生活

### 令和2年度消費生活相談

県消費生活センター(大島含む)に寄せられた相談の総件数は、前年度に比べ増加し、特に若年者層(30歳未満)や一般層(30歳以上60歳未満)の相談が増加しています。

相談の特徴としては、マスクなどの品薄や旅行、結婚式のキャンセルなど、新型コロナウイルス感染症に関する相談が多く寄せられたほか、インターネット通販やオンラインゲームによる相談、大手宅配業者をかたつたSMSによる

不在通知の相談が目立ちました。

**相談総件数** 4508件(対前年比 9.8%増加)

**あっせん件数** 389件

**救済額** 9178万円(482件)



消費者庁 LINE 公式アカウント  
消費者庁 若者ナビ!  
《ぜひ、お友達登録を》

**販売サイトで契約内容をよく確認(定期購入トラブル)**

**事例** ネットの広告を見て、特別価格の美容液を購入。肌に合わず使用をやめていたが商品が再び届き、定期購入だと初めて気付いた。すぐに業者に解約と返品を申し出たが、「発送日の10日前までに申し出ないと対応できない」と言われた。2回目の商品は1万円以上でも高い。申込時には定期購入だとわからなかった。

### 注意点

●詳細な契約内容は、目立つ表示と離れた場所に表示されていたり、小さい字で書かれていたりすることがある。

### 潤ヶ野サロン

潤ヶ野地区をもっと知ってもらい、賑わいを作るため、市町村振興宝くじ助成事業を活用し、毎月潤ヶ野サロン(講座や自然を生かしたイベント、ワークショップなど)を開催しています。

10月は「エコクラフトで小物づくり」です。地域外からの参加も可能です。

### 日本語サポーター養成講座

志布志市にお住まいの外国人が受講する日本語講座を支援しながら、日本語や日本の生活習慣の学習を必要としている外国人をサポートする方法を実践的に学ぶ講座です。

**対象** 市内在住18歳以上の日本人の方で、全6回の講座に全て参加できる方(外国語の能力は問いません)

### ■問い合わせ先

企画政策課 地域政策係  
TEL 472-1111  
(内線445)



サロンの詳細は団体のフェイスブックをご覧ください。

### 「家族の日」作品コンクール

家族の日(11月21日)と家族週間(11月14日～27日)の一環として、子育てを支える家族や地域の大切さに関する写真を募集します。

**募集期間** 9月30日(木)まで

**応募方法** 内閣府「家族の日」「家族の週間」のホームページをご覧ください。

### お詫びと修正

市報しぶし2021年8月号の26ページに掲載した大きなあれの内容に誤りがありました。訂正してお詫びいたします。

(正)野田 蒼人ちゃん



20年間育ててくれた家族に恩返するために国家試験合格できるように頑張ります。



両親へ、ここまで育ててくれてありがとうございます。2人の子であることを誇りに思います。



新成人としての自覚を持ち、立派な社会人となるよう頑張りたい。



これから社会人として頑張りたいと思います。



ステキな大人のレディ目指して頑張ります。看護師国家試験合格できるようにひたすら努力。



成人としての自覚と責任を持ち今年行われる看護師国家試験に合格するために精進します。



春には夢であった海上自衛官として働き、これからは社会人としての責任と義務を果たし、自衛官としても強い志を持って頑張りたいです。

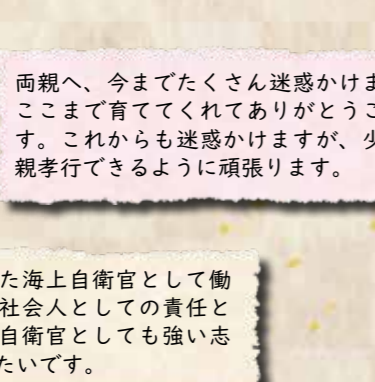

両親へ、今までたくさん迷惑かけましたがここまで育ててくれてありがとうございます。これからも迷惑かけますが、少しずつ親孝行できるように頑張ります。

社会人としての自覚を持ってこれからも頑張ります

## 令和3年志布志市成人式企画 「はたちの姿・想い」

令和3年成人式の対象である方に「はたちの姿・想い」と題して写真やメッセージを募集し、応募いただいた方の成人を迎えた決意や感謝の言葉をお伝えします。

### 成人式実行委員《募集》



令和4年1月4日(火)開催  
予定の成人式実行委員を募集します。一生の思い出に残る成人式と一緒に作り上げませんか。  
募集人員 8人程度  
(平成13年4月2日～平成14年4月1日生まれの方)

#### 内容

- 実行委員会 式典の企画、冊子構成など話し合うために3回程度行います。
- 当日の運営 司会、新成人抱負の発表、記念品の受け取りなど

募集締切 9月24日(金)まで

■ 問い合わせ先

志生涯学習課 社会教育係

TEL 472-1111

(内線336)

### TOPIC

## 放課後児童クラブ受託希望者の募集

令和4年度から山重幼稚園跡地において放課後児童クラブを実施するため、受託希望者を募集します。

#### ◆放課後児童クラブ受託の資格要件

現に志布志市において放課後児童クラブを受託している社会福祉法人または志布志市内に主たる事務所を有する特定非営利活動法人、医療法人などで、放課後児童クラブの運営に意欲のあるもの

#### ◆放課後児童クラブを実施する施設

名称：志布志市立山重幼稚園  
所在地：志布志市有明町山重 10873 番地 2

#### ◆放課後児童クラブを開始する時期

令和4年4月1日

#### ◆選考の方法

受託希望者によるプレゼンテーションを実施し、選考委員会で選考・決定します。

#### ◆提出書類

- (1) 放課後児童クラブ受託申出書
- (2) 放課後児童クラブ運営提案書 (任意様式)

※次の事項は必須

- ア 法人の概要及び活動実績
- イ クラブ運営方針
- ウ 児童育成方針
- エ 支援員の配置及び研修体制
- オ 平日、土曜日及び長期休暇期間の開設時間及び1日の活動の流れ
- カ 緊急時の連絡体制及び急病時の医療体制
- キ 平日、土曜日及び長期休暇期間の送迎体制
- ク 土曜日及び長期休暇期間の給食提供体制

(3) 定款その他の基本約款

(4) 法人の収支決算書

#### ◆募集期限

9月17日(金)まで

#### ■問い合わせ先：

教育総務課 総務係 TEL 472-1111 (内線 310)

### TOPIC

## 鳥獣を寄せ付けない取組を実践しましょう

知らず知らずのうちに農地や集落が鳥獣のえさ場になっていませんか。被害防止のポイントは、えさ場をなくして寄せ付けないことです。

#### ◆農地のえさ場をなくしましょう

収穫残渣を放置すると、鳥獣がえさ場と認識し、翌年度被害が発生する恐れがあります。収穫残渣をしっかりと処理しましょう。また、収穫後も電気柵などを適切に設置し、農地への侵入を防止しましょう。

#### えさ場があるということは餌付けと同じです

#### ◆農地周辺の鳥獣の隠れ場所をなくしましょう

農地周辺のすみかや潜み場(耕作放棄地、茂み、ヤブなど)をなくしましょう。

#### ◆環境点検を実施しましょう

##### 【点検の視点】

- 農地内に「えさ場(放任果実、収穫残渣などの放置)」はないか。
- 農地周辺に鳥獣のすみか(ヤブ、茂み)がないか。

#### ■問い合わせ先：

農政畜産課 生産流通係 TEL 474-1111 (内線 420・433)

### 被害が発生するサイクル



収穫残渣を放置



鳥獣がえさ場と認識

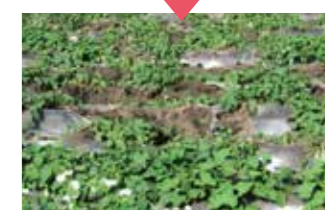

翌年度被害発生

## みんなで考えよう『多様な性(LGBTQ)』

8月3日、市文化会館で開催され、市民約60人が参加しました。講師に「レインボービュー宮崎」代表の山田 健二さん、ゲストスピーカーに串間 直紘さんをお迎えし、昨年度に引き続き2回目の開催となりました。講演では、性の多様性に関する基本知識や当事者の考えを分かりやすく伝えていただきました。講演の最後では、互いに認め合い「みんな違って、みんないい」と思える、職場・学校・家庭・地域環境を整えていくことが大事だとお話されました。



### ◆ LGBTに関する基本用語

- **LGBT**  
性的少数者を表す総称のひとつ。L/G/B/Tだけが性的少数者ではありません
- **性自認**  
自分自身の性別をどう感じているかということ
- **性的指向**  
誰を好きになるか、誰に魅力を感じるかということ
- **カミングアウト**  
自身のセクシュアリティを大切な人に打ち明けること

- **アウトティング** ※アウトティングは重大な人権侵害です。  
本人の許可なく知り得た情報（性的指向・性自認など）を第3者に暴露してしまうこと
- **SOGI (ソジ)**  
「すべての人に性的指向・性自認がある」という考え方のこと
- **ALLY (アライ)**  
性的少数者のことを理解したい・支援したいという考え方やその考え方を持つ人のこと



### ◆ 志布志市立図書館で借りることのできる

#### 「LGBTや性の多様性」に関する図書

絵本「クマのトーマスはおんなのこ」

ジェシカ ウォルトン / 作 ドゥーガル マケファーソン / 絵  
かわむら あさこ / 訳 ポット出版プラス

内容：エロールは、くまのトーマスから、心の中では自分か女の子だと打ち明けられる。(LGBT当事者が自分の子どものために創作した絵本)

「13歳から知っておきたいLGBT+」

アシュリー マーデル / 著 須川 綾子 / 訳  
ダイヤモンド社

内容：性とジェンダーの多様性について学べるパーフェクト・ガイド。約40人のLGBT+のインタビューを収録し、図やイラストも豊富に使ってLGBT+をわかりやすく説明する。

「LGBTってなんだろう？」

薬師 実芳 / ほか著 合同出版

内容：LGBTの子どものところに寄り添うための本。学校の整備や行事、制服、友だち、将来、いじめなど、LGBTの学生50人以上の声を紹介します。

#### ■ 問い合わせ先：

志 企画政策課共生協働推進室 協働推進係  
TEL 472-1111 (内線 452・444)

### ◆ 交流会の紹介・相談窓口

#### みんなの居場所「にじいろおおすみ。」

毎月第4日曜 リナシティかのや2階和室  
24歳までの性的少数者の方が、集まって話をしたり遊んだりできる場所です。事前申込なし、無料で参加できます。  
※詳細は団体のSNSをご覧ください。



#### LGBT 交流会 「レインボービュー宮崎」

※交流会の場所・時間などの詳細は、団体のSNSをご覧ください。



#### よりそいホットライン TEL 0120-279-338

(24時間・365日の無料電話相談)  
LGBTであることや、性別の違和感について誰にも話せないでいる時など、本人だけでなく家族、学校関係者からの相談もできます。

#### チャイルドライン TEL 0120-99-7777

(毎日16時~21時で実施される無料電話相談)  
18歳までが利用できる無料電話相談

#### LGBT 電話相談 「にじいろ・ひなた・コール」 TEL 070-8985-4390

(毎月第1水曜19時~22時、第3日曜13時~16時)  
LGBTの当事者自らが受け手となる電話相談

# 図書館へ行こう。

一冊の本との出会いがあなたの人生を変える

開館時間 平日9時~19時(土日・祝日は18時まで)

### ◆ 9月の新刊



「氷柱の声」  
くどう れいん / 著 講談社

語れないと思っていたこと、言葉にできなかったこと。東日本大震災が起きたとき盛岡の高校生だった伊智花の、それからの10年の時間をたどり、人びとの経験や思いを語る声を紡ぐ、著者初の小説。「群像」掲載を単行本化。

#### 【一般】

「白光」 朝井 まかて / 著 文藝春秋  
「バニラな毎日」 賀十 つばさ / 著 幻冬舎

#### 【児童】

「かいけつぞろりのゾワゾワゾクゾクようかいまつり」  
原 ゆたか / 作・絵 ポプラ社



■ 問い合わせ先：志布志市立図書館 TEL 472-3322

「ふしぎ町のふしぎレストラン」  
三田村 信行 / 作 あさくら まや / 絵 あかね書房  
「かげろうのむこうで翔の四季夏」  
斉藤 洋 / 作 いたう あつき / 絵 偕成社

### ◆ 図書館からのお知らせ

- 休館のお知らせ(蔵書点検)  
蔵書点検などのため、10月19日(火)から29日(金)まで休館します。
- おはなし会(志ふれあい交流館) 14時30分~  
【9月】18日 【10月】16日
- アニメ上映会(志ふれあい交流館) 14時30分~  
【9月】19日 【10月】3日・17日
- 休館日  
【9月】13日・15日・21日・27日  
【10月】4日・11日・18日・19日~29日(蔵書点検)

# 文芸

## 短歌(有明短歌会)

マスク越し目と目が語る両となり出船の汽笛一と日の暮るる  
繋がらぬワクチン予約諦めず根性決めて受話器離さず  
外は雨声なき家にこもり居る人恋しさのつる夕暮れ  
にがうりを嫌う男孫にレシピア変え何も語らず口へと運ぶ  
子供らに誇りをもって住みたいと願う世界へ飛び立て志布志  
次々と世相変わりて追いつけず日々の暮らに溜め息しきり  
只ひとり母の御骨を抱きしめて持ち帰りしを語る親友  
早くにも八十半ば過ぎし来て前向き全力昭和の男  
かけつこの意味が解るか孫はただ笑顔で手を振りどんじりを走る  
コロナ禍の四年に一度のオリンピック熱意と努力世界をつなぐ  
店の隅白スイセンうな垂れて客足遠し夕暮れの空  
コロナ禍の波もろに受け店閉じる両手に重きシャッターを引く  
コロナ禍に一人息子に会える日を願うしかない里の夕暮れ

山下とき子 矢野むつ  
清水ちづ子 下野 幸子  
永沼 誠 澤津川頼子  
松元 文子 野口 嵐  
橋口 裕子 石峰カズ子  
福岡 国博 大原 繁  
水カズエ 萩 幸子

## 新橋地区コミュニティ協議会の

### 活動が始まっています

市では、地域で活動されているさまざまな団体の連携を強め、地区公民館を中心に地域の皆さんが話し合っ、地域に必要なことを自ら決めて実行できる仕組みとして、「地域コミュニティ協議会」の設立を進めています。

7月号では、通山校区コミュニティ協議会を取り上げましたが、今回は、今年4月から活動がスタートした「新橋地区コミュニティ協議会」を紹介いたします。

#### ◆新橋校区の現状

新橋地区は、曾於市と隣接し、曾於市の大型店舗による地元小売業への影響、農業などの後継者不足や少子高齢化・過疎化が進んでいます。しかし、地域高規格道路「都城志布志道路」のおよそ中間地点に位置し、本市の北の玄関口として交通アクセスの面でぐまれており、今後の活性化が期待されている地域でもあります。

#### ◆将来像

新橋地区の魅力を活かし、新橋地区の抱える課題を解決していくため、設立総会で承認された地域まちづくり計画の中で、新橋地区の目指す将来像について「魅力ある住みよいまちづくり」と決定されました。

今後、その将来像の達成に向けて、「計画された事業は全員で取り組もう」を合言葉に、青少年から高齢者まで生き生きと暮らせるまちづくりのため、さまざまな事業に取り組まれます。

#### ◆組織・運営について

組織は、下の図のように4つの部が設置され、そこに地域支援員も加わり、協議会全体で地域の課題を共有しながら、地域まちづくり計画に基づく事業が展開されます。

各部には、地域内の団体や企業の参画も呼びかけられており、今後の展開が期待されます。



4月に開催された設立総会の様子

#### 組織図 将来像「魅力ある住みよいまちづくり」

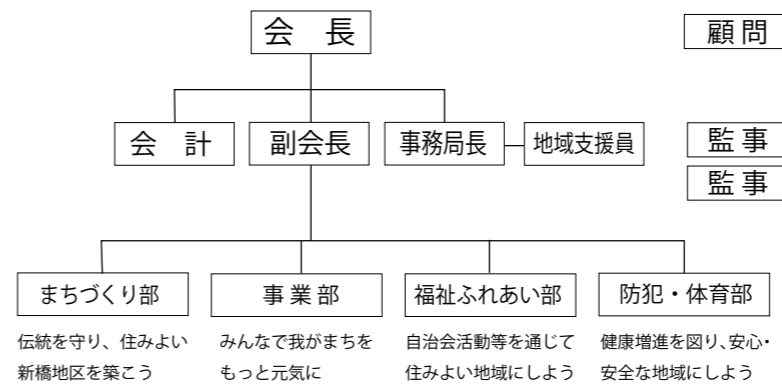

初代会長に就任された  
井上豊さん

《会長からひとこと》  
この度、公民館長から引き続きコミュニティ協議会の会長を務めさせていただきます。これまで校区公民館は長年の伝統で、諸先輩方が素晴らしい活動を行ってこられました。これまでの公民館活動の伝統を引き継ぎ、より魅力ある新橋地区となるように地域活動を行ってまいります。  
今後、地域の皆様には変わらぬご支援・ご協力をよろしく願っています。

◆計画された活動内容  
これまで新橋地区で実施されてきた六月灯・敬老会・合同運動会・鬼火焚きなどの行事や地域の課題を話し合う会議などに、各部が協力しながら積極的に取り組まれます。また、移転した「おじゃんせしんば志」を活用したイベントや彼岸花ウォークラリー大会、音楽フェスなども計画されています。  
新橋地区の皆様には、コミュニティ協議会より「協議会だより」などを通じて各行事への参加を呼びかける予定です。

## コミュニティ助成事業を活用し用品を購入しました！

志布志市八野自治公民館では、宝くじ助成金（一般コミュニティ助成事業）を活用し、音響機材一式、ノートパソコン、プリンター、マッサージチェア、スポーツ吹矢用品を購入しました。

一般コミュニティ助成事業とは、地域住民が自主的に行うコミュニティ活動に対して、一般財団法人自治総合センターが宝くじの社会貢献広報事業として助成するもので、地域社会の健全な発展と住民福祉の向上に寄与するために実施されています。今回、宝くじの助成金で整備した用品は、さまざまな活動を通して地域の活性化に役立てられます。



音響機材一式・ノートパソコンなど



スポーツ吹矢用品



マッサージチェア

■問い合わせ先：企画政策課 共生協働推進室 地域政策係 Tel 472-1111 (内線 454)

## 年金インフォメーション

### 年金生活者支援給付金 (申請はお早めに)

年金生活者支援給付金は、公的年金などの収入やその他の所得額が一定基準額以下の年金受給者の生活を支援するために、年金に上乗せして支給されるものです。

受け取りには請求書の提出が必要です。ご案内や事務手続きは、年金事務所が実施します。

#### ◆対象となる方

● 高齢基礎年金を受給している方  
(次の要件をすべて満たす方)

▼ 65歳以上 ▼ 世帯員全員が市町村  
民税が非課税 ▼ 年金収入額とその  
他所得額の合計が約88万円以下

● 障害基礎年金・遺族基礎年金を受給  
している方 (次の要件を満たす方)

▼ 前年の所得額が約472万円以下

#### ◆請求手続きの方法

● 新たに年金生活者支援給付金をお受け取りいただける方  
対象者へ日本年金機構からお知らせ

を送付します。同封のはがき(年金生活者支援給付金請求書)に記入し提出してください。

令和4年1月4日までに請求手続きが完了しますと、令和3年10月分から受け取ることができます。

#### ●年金を受給しはじめの方

年金の請求手続きと併せて年金事務所または市役所で請求手続きをしてください。

#### ◆日本年金機構や厚生労働省を装った不審な電話や案内にご注意を

日本年金機構や厚生労働省から、電話でお客様の家族構成や金融機関の口座番号、暗証番号などをお聞きしたり、手数料など金銭を求めるとはありませぬ。年金生活者支援給付金のご請求でお困りになったときには、お電話ください。

#### 【年金生活者支援給付金専用ダイヤル】

Tel 0570-054092

市民環境課 市民年金係

Tel 474-1111

(内線 116・119)

鹿屋年金事務所

Tel 0994-4215121



知って納得！

# 国民健康保険

■問い合わせ先：

☎保健課 国民健康保険係

TEL 474-1111（内線 122～125）

## 資格喪失後の受診は要注意！！

社会保険などへの加入や志布志市外へ転出された方が、志布志市の国民健康保険（以下、国保）の資格がなくなったにも関わらず、国保の保険証を使用して医療機関を受診した場合は、かかった医療費が志布志市の国保から医療機関などへ一旦支払われることとなります。このため、医療費の一定割合を国保へ返還する手続きが必要となりますので、保険証の使用にはお気を付けください。

## ◆もっと知りたい！ Q&A

Q1 医療費の返還は具体的にどんなときに発生するの？

A1 例えば、「就職して社会保険の適用となったが、保険証の交付が遅れたため国保の保険証を使用してしまった」「市外へ転出したが、転出先の市町村から国保の保険証の交付を受ける前に、志布志市の国保の保険証を使用してしまった」「社会保険などにさかのぼって加入したことにより、国保の資格もさかのぼって喪失した」などの場合に発生します。

Q2 国保へ返還する医療費はどれくらいになるの？

A2 医療機関などで受診する場合は、窓口で保険証を提示することで窓口負担が3割（一部で2割）となるため、残りの7割（一部で8割）は、国保から医療費の給付分として医療機関等に支払われます。そのため、窓口負担額を除いた医療費の7割分（一部8割）を国保に返還していただくこととなります。

例）窓口負担3割の方の医療費総額：10,000円が返還対象となった場合

返還額＝10,000円×7割（＝10割－3割）＝7,000円

Q3 医療費の返還方法は？

A3 返還となった方には、国保から「国民健康保険療養給付費の返還について」という通知が送付されます。通知書には納入通知書が同封されておりますので、指定期日までに指定の金融機関で納付していただくこととなります。納付した医療費の返還金は、新たに加入した社会保険等に請求することができますが、時効がありますのでご注意ください。

国民健康保険届出は、資格の取得・喪失の日から14日以内にする必要があります。届出が遅れた場合、大きな負担が発生することがありますので、必ず期日内に届出をされますようお願いいたします。

## 国民健康保険医療費状況（令和3年6月分）

医療費総額		医療費1人当たりの負担内訳	
医療費総額	297,693,393円	市（国保）負担額	30,882円 （全体の約86.1%）
国保加入者数（6月末）	8,299人	個人負担額	4,989円
1人当たりの医療費 （医療費総額/国保加入者数）	35,871円 （前年同月比4.3%増）		

## 動物愛護週間（9月20日～26日）

動物の愛護及び管理に関する法律では、全ての人が「動物は命あるものであることを認識し、みだりに動物を虐待することのないようにし、人間と動物が共に生きていける社会を目指しています」。

国民の問題に広く動物の愛護と適正な飼養についての理解と関心を深めてもらうため、9月20日～26日を「動物愛護週間」と定めています。

### ◆猫の適正飼育

●室内で飼いましよう

交通事故や猫同士のケンカ、感染症などから猫を守りましよう。ふん尿や鳴き声など、周囲の人への配慮も飼い主の責任です。猫による周囲への迷惑行為によって、猫嫌いの人も増えてしまうので、猫のためにもなりません。

●不妊・去勢をしましよう

飼い猫に子猫が生まれたら、その先の子猫たちの責任を取りましよう。不妊・去勢は、病気の予防やストレスの軽減、マーキング行為の減少というメリットもあります。

●所有者明示をしましよう

開いたドアや窓から脱走したり、突然の災害で行方不明になることも考えられます。連絡先を書いた迷子

札を首輪につけたり、マイクロチップを施すことで、飼い主の元に戻ることが出来ます。

### ◆犬の適正飼育

●狂犬病予防注射を受けましよう

狂犬病は、感染後発症すると治療することができません。

飼い犬にしっかりと予防接種を受けさせることで、愛犬を狂犬病から守ることはもちろん、飼い主自身やその家族、近所の人などへの感染を防止出来ます。

●犬を飼ったら市に登録しましよう

「現在居住している市区町村に飼い犬の登録をすること」は法律により義務付けられています。登録することで、万が一迷子になっても確認ができ、飼い主の元に戻ることが出来ます。

## 令和3年度 狂犬病予防集合注射（第2回目）日程表

10月19日（火）【松山地域】		10月21日（木）【志布志地域】	
実施時間	実施場所	実施時間	実施場所
9:00～9:30	新橋地区公民館裏	9:00～9:10	八野地区構造改善センター
9:40～10:10	泰野地区公民館	9:20～9:30	潤ヶ野地区営農センター
10:20～10:50	尾野見地区公民館	9:50～10:00	旧天神ドライブイン前
		10:10～10:20	志布志地区公民館分室
		10:30～10:40	香月地区公民館
		10:50～11:10	大田食堂（一丁田）
		13:00～13:10	田之浦ふるさと交流館
		13:20～13:30	森山地区生活改善研修センター
		13:40～14:00	帖五区農産加工センター
		14:10～14:20	公設地方卸売市場駐車場
		14:30～14:45	文化会館駐車場
		14:55～15:10	平川商店（清水）
		15:20～15:40	安楽地区公民館

注射の際は、個別通知書を必ずお持ちください。  
注射手数料 3,400円  
※未登録の場合、別途手数料3,000円（生涯に1回）が必要です。

■問い合わせ先：

- ☎市民税務課 環境衛生係 TEL 472-1111（内線224）
- ☎市民環境課 環境政策係 TEL 474-1111（内線133）
- ☎総務市民課 市民年金係 TEL 487-2111（内線225）

# キラリ青春



Q. 現在のお仕事について教えてください。  
 A. 志布志自動車学校で教習指導員をしています。日々、教習生に運転に必要な技術と知識を教えているのですが、練習の成果が結果として現れるようになったときには、うれしさと同時に指導することへのやりがいを感じます。

Q. 趣味や好きなことは？  
 A. 趣味で晴れの日には毎回エギング（イカ釣り）に出かけます。

Q. これからの目標・夢は？  
 A. 目標は、検定員の資格を取得し、隣に乗るだけで生徒が安心して運転できるような技量と知識を身に付けた指導員になることです。

芳樹さん (25歳)  
 志布志町

# 大きくなあれ



こたろう  
 琥太郎ちゃん(1歳)  
 有明町野井倉



ゆいと  
 結人ちゃん(1歳)  
 志布志町志布志



ビョルカアデリオ優一ちゃん(2歳)  
 志布志町安楽

### ご家族からのメッセージ！

にこにこ笑顔が可愛い琥太郎。得意のダンスと楽しいおしゃべりで、いつも皆を笑わせてくれてありがとう。これからもよく食べよく遊び、のびのび元気に育ってね。

### ご家族からのメッセージ！

麦わら帽子に雨靴はいて、首にはタオル。お決まりのスタイルで、じいじの畑まで元気に散歩。足取りも、ずいぶん頼もしくなってきたね。お手伝いも大好きで、家族みんな癒されているよ。いつも、たくさんの笑顔をありがとう。

### ご家族からのメッセージ！

家ではいたずら好きの暴れん坊、保育園ではまじめな性格のビョルカ。どこにいても周りの人を笑顔にしてくれるビョルカ。いっぱい遊んでいっぱい食べて、これからも元気いっぱいですくすく大きくなってね。

## 不動産の公売を行います（入札方式）

日時 11月9日（火） 8時30分～受付 9時入札開始  
 会場 有明地区公民館（市役所有明庁舎となり）大会議室  
 その他 いずれも公簿表示で現況渡し  
 ※詳しくは、市ホームページまたはチラシ（市役所本庁・各支所にて配布）をご確認ください。

令和3年度  
**滞納処分等実施状況**  
 （令和3年4月～7月）  
 差押えを実施した件数 **89件**  
 【差押えの内容】  
 債権 34件 給与 20件  
 不動産 2件 預貯金 33件

売却区分番号	公売財産の名称、性質および数量	見積価格	公売保証金
3-1	(土地) 所在 有明町野井倉字通山 地番 8500番4 地目 宅地 地積 253.21㎡ (建物) 所在 有明町野井倉字通山 8500番地4 家屋番号 8500番4 種類 居宅 構造 木造セメント瓦葺平屋建 床面積 80.32㎡ (土地) 所在 有明町野井倉字通山 地番 8501番7 地目 公衆用道路 地積 143㎡ (持ち分6分の1)	1,191,000円	120,000円
3-2	(土地) 所在 志布志町帖字鶴溜堀 地番 4103番 地目 畑 地積 441㎡	99,000円	—



3-1 ①



3-1 ②



3-2

※売却区分番号3-2は農地が含まれているため、入札に参加するためには「買受適格証明」を提出していただきます。「買受適格証明」は9月30日（木）までに申請してください。（転用しようとする場合の申請はできません）詳細は、志布志市農業委員会（Tel 487-2111）までお問い合わせください。

## 市有財産（車両）の公売を行います（入札方式）

日時 11月9日（火） 10時30分～受付 11時入札開始  
 会場 有明地区公民館（市役所有明庁舎となり）大会議室  
 車両情報

車名：トヨタ（ヴィッツ） 年式：平成17年式  
 走行距離：167,435km（7月末現在） 車検：なし  
 最低売却価格：30,000円（税込）



車両の公開 10月27日（水）～29日（金） 9時～17時  
 その他 現況渡し（令和3年7月にバッテリー交換、始動確認済み）

■問い合わせ先：税務課 滞納整理係 Tel 474-1111（内線152・153）

お手数ですが  
切手をお貼り  
ください

8 9 9 - 7 1 9 2

●ご氏名 \_\_\_\_\_  
フリガナ \_\_\_\_\_

●年齢 歳 \_\_\_\_\_

●ペンネーム \_\_\_\_\_

※記入のない場合「ペンネームなし」で掲載いたします

●ご住所 □□□ - □□□□ \_\_\_\_\_

●電話番号 ( ) - \_\_\_\_\_

志布志市役所 企画政策課  
地方創生広報戦略係 行  
(No.189/2021-9)



# 市民の こえ



●残暑お見舞い申し上げます。通山に  
買い物に行った際に、スーパーで市報  
しぶしをもらっています。私は5歳か  
ら書道を習っていましたので、題字に  
目が行き、書いた方のコメントも気にな  
り読んでいます。書は一生の宝にも

なります。

(PN) リンリンちゃん 20代

▼お便りありがとうございます。頂戴し  
たおはがきの文字も達筆でいらして、凍  
としたお人柄がうかがえるようでした。  
市報しぶしの題字は、平成21年2月号か  
ら続く伝統(?)です。これまでに約  
170人の子どもたちが書いてくれまし  
た。「一生の宝」で表紙を彩る「市報しぶ  
し」を、これからも読んでいただくと  
嬉しいです。

●市報8月号の「ピアサポーターってな  
に？」を読みました。なかなかうまく立  
ち回れなかった私とありました。人生は  
長いですが、うまく立ち回れなかったから  
見えたこともきつと多いことと思います。  
どうぞサポーターとして一歩ずつをこの  
先の子どもたちのためによりしくお願い  
いたします。

(PN) 万亀 70代

▼お便りありがとうございます。あなた  
かい励ましのお便り、胸に染みます。誰  
かを助ける人がいて、その誰かを応援す  
る人がいて。この優しい連鎖はきつと子  
どもたちにつながる気がします。

# このコーナーは、 インターネット版では ご覧いただけません。 ご了承ください。

## トレーニングで「握力」改善

市長コラム 下平 晴行

ある日の新聞の投稿コー  
ナーに、「缶や瓶詰、開けや  
すい工夫を」という記事が掲  
載されました。70代の投稿者  
が、自身の握力が弱ったせい  
で、缶詰や瓶詰、ペットボト  
ルが開けづらくなり不便な思  
いをしたというものです。試  
行錯誤を繰り返したそうです  
が、開けられないことも多く、  
製品を作るメーカーへこのこ  
とを伝えたいとつづらられてい  
ます。

後日、この投稿に対しての  
意見が別の方から寄せられま  
した。「80歳を過ぎ、リハビ  
リの成果出た」という記事は、  
80代の投稿者が、自身の衰え  
を感じ、「何とかしなければ」  
と健康維持のために、全身を  
鍛えるリハビリトレーニング  
のデイサービスに通われ、そ  
の結果「握力」が改善された  
という自身の体験でした。

## 市の人口 令和3年7月末現在

人口：30,331人 (-24人)  
男性：14,529人 (-4人)  
女性：15,802人 (-20人)  
転入：67人 転出：66人 出生：12人 死亡：39人  
世帯数：15,414戸 (-21世帯)

## 志布志港 令和3年6月分

●貿易船入港隻数：60隻 (日本4 外国56)  
●輸出：18億29百万円  
主な品名：ゴム製品、原材料(木材)  
●輸入：150億29百万円  
主な品名：穀物(とうもろこし)、飼料(植物性油かす)

令和3年3月からは  
保育園・認定こども園・子育て  
支援センターを紹介します!

『しづし志エフエム』(志布志市提供)は、毎月第2・第4金曜日 午後7:00と  
翌土曜日 午前9:00から15分間、次のFM局で放送しています。(行政告知端末は5ch)

FM志布志 **78.1MHz** FMかのや **77.2MHz** FMきもつき **80.2MHz**

FM志布志 おおすみFMネットワークHP → <http://www.0033fm.net/>

広告

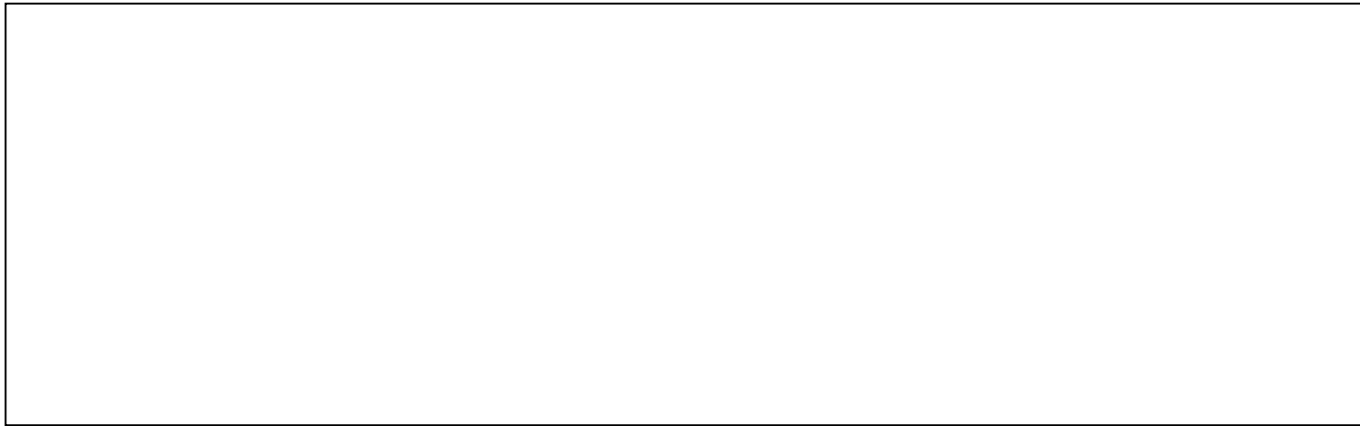

広告

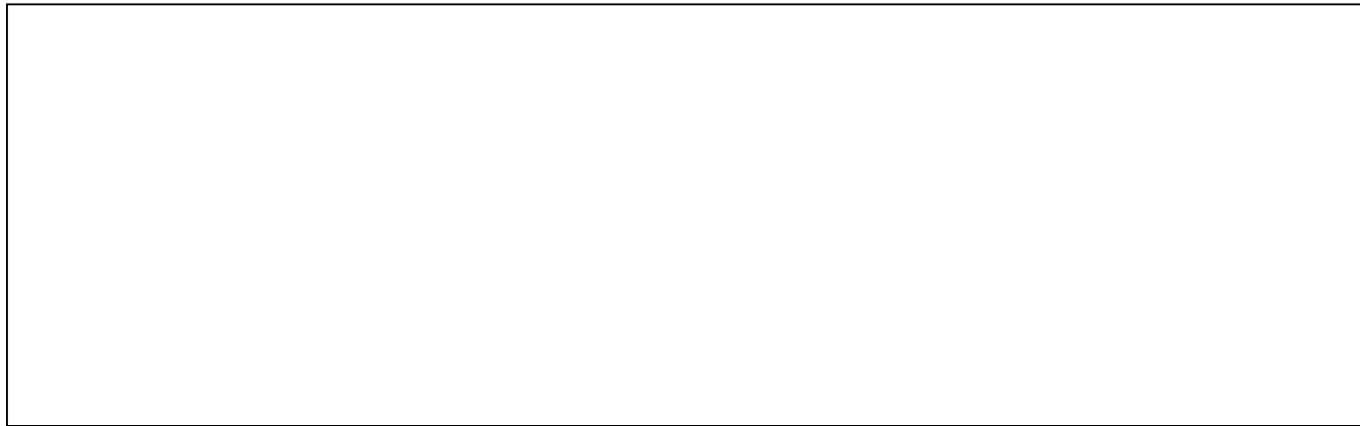

広告

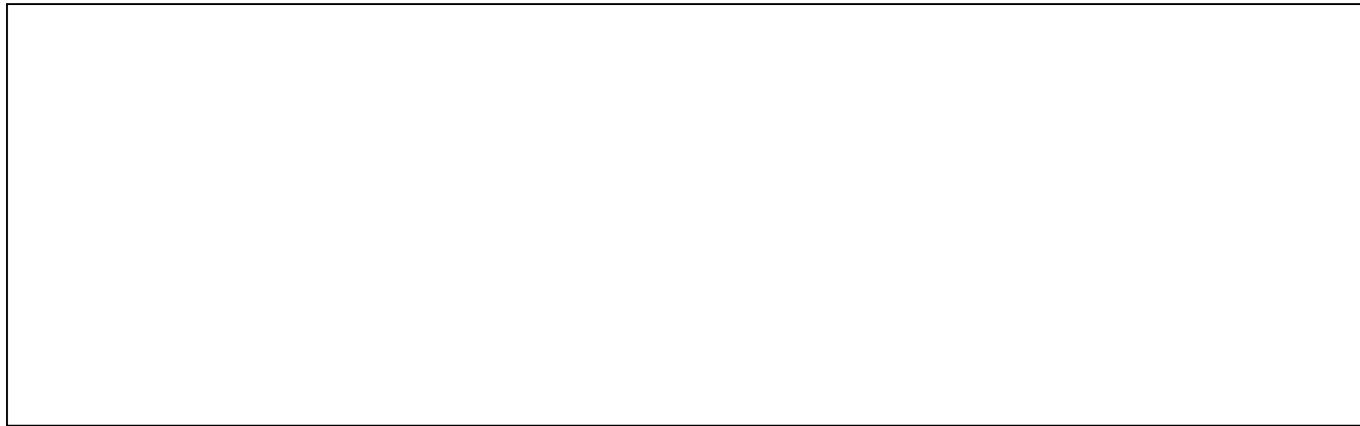

広告

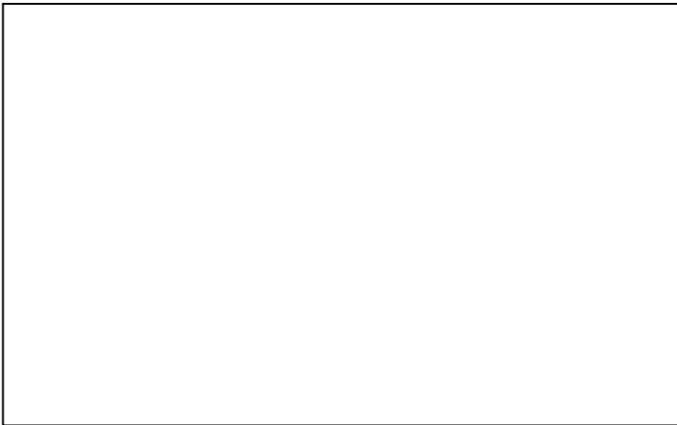
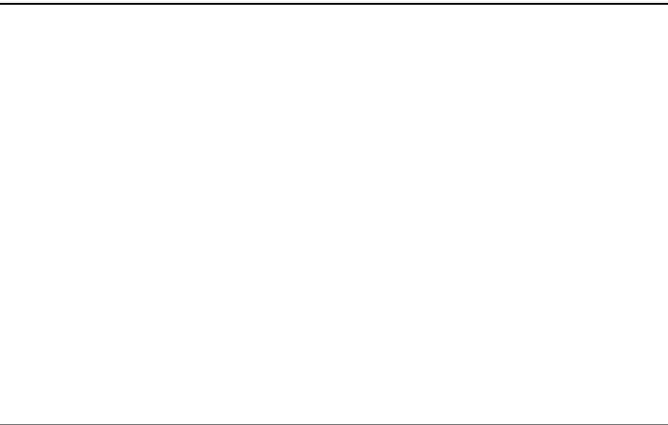

広告

お便りお待ちしております!

市報しづしを読んだ感想や今後取り  
上げて欲しい特集、志布志市に対す  
るご意見など何でもお好きなことを  
書いてください(一部修正して掲載  
する場合があります)。

頂いたお便りは「市民のこえ」コー  
ナーに掲載します(お便りが多数の  
場合には担当にて選考の上掲載しま  
す)。個別の回答はいたしませんの  
で、ご了承ください。

はがきでも応募できます。

点線に沿って切り取ってください→

読者プレゼント 希望する 希望しない(該当する□にチェックを入れてください)

★アンケート★【9月号で特に良かった記事・分かりにくかった記事があれば教えてください!】

- ・良かった!
- ・分かりにくい!



一題 字一

伊崎田中学校3年  
璃姫さん

読書や勉強が好きな璃姫さ  
さん。お父さんのお仕事の様  
子を見たり、手伝ったりす  
ることが好きだそうです。将  
来はモノづくりの仕事がし  
たいと話してくれました。

PRESENT 今月の読者プレゼント



5名様

お便りをいただいた方の中から、よかところトコトコで紹介し  
た「焼きそば寿司(冷凍)」を5人の方にプレゼント。  
上のハガキに必要事項を記入し、9月30日(当日消印有効)  
までにご応募ください。今回のプレゼントは、サンポートしづ  
しアジア内の「港湾通り」で直接受け取れる方に限らせていた  
だきます。ご了承ください。

90mm

56mm

「市報しづし」に  
広告を載せませんか?

1 枠 縦 56mm × 横 90mm 10,000 円  
2 枠 縦 56mm × 横 180mm 20,000 円

■問い合わせ先: 企画政策課 地方創生広報戦略係  
Tel. 472-1111 (内線 448)

【編集後記】感染拡大の状況を受け、新型コロナウイルス感染症関連の記事を作成しました。国や県はQ&Aや啓発動画を多く掲載しています。若者向けの啓発素材も多く、例えば、国が作成した「対策するキミはカッコいい!」は、ミレニアム世代が新型コロナウイルス感染症対策分科会の尾身会長と対談する動画などが公開されています。興味がある方はぜひ視聴していただき、そして、ぜひ身近な方に「こんなの見たよ」と紹介してほしいと思います。(牛込)

横断歩道 止まって確認  
お先にどうぞ!

9月30日は「交通事故ゼロを目指す日」です  
秋の全国交通安全運動  
令和3年9月21日(火)~9月30日(木)

内閣府



# 【暮らしのカレンダー】

9月		
8日	水	●看護職による就業相談 (10:00～12:00 志布志市ふるさとハローワーク)
9日	木	●霧島大隅若者サポートステーション出張相談 (10:30～15:00 函2階相談室)
10日	金	
11日	土	
12日	日	
13日	月	
14日	火	
15日	水	●女性支援相談室【松山】 (13:00～17:00 新橋地区公民館)
16日	木	●つどいの広場 (10:00～11:30 安楽地区公民館) ●もの忘れ進行予防相談会【有明】※1 (13:30～15:30 有明地区公民館 小会議室1)
17日	金	
18日	土	
19日	日	
20日	月	
21日	火	●大隅地区司法書士法律相談【志布志】※2 (13:00～15:00 函2階相談室)
22日	水	●移動年金相談所【有明】※3 (9:30～15:30 有明地区公民館 小会議室1) ●マイナンバーカード申請・交付臨時窓口※4 (17:20～19:00 函市民税務課)
23日	木	
24日	金	●霧島大隅若者サポートステーション出張相談 (10:30～15:00 函2階相談室)
25日	土	
26日	日	●マイナンバーカード申請・交付臨時窓口※4 (8:40～12:00 函市民税務課)
27日	月	
28日	火	
29日	水	
30日	木	

10月		
1日	金	
2日	土	
3日	日	
4日	月	
5日	火	●大隅地区司法書士法律相談【有明】※5 (13:00～15:00 函3階会議室)
6日	水	●女性支援相談室【志布志】 (13:00～17:00 市文化会館)
7日	木	
8日	金	
9日	土	
10日	日	
11日	月	
12日	火	

掲載内容は8月27日時点のものです。

新型コロナウイルスの感染状況により変更が生じる場合があります。

※1 事前予約制です。地域包括支援センター（有明地区公民館内）TEL 474-1111（内線361）までご連絡ください。

※2 事前予約制です。函総務課 文書法制係  
TEL 472-1111（内線418）までご連絡ください。

※3 事前予約制です。市役所市民年金係までご連絡ください。

※4 事前予約制です。市役所市民年金係までご連絡ください。

※5 事前予約制です。函地域振興課 総務係  
TEL 474-1111（内線214）までご連絡ください。

## 今月の納税

- 固定資産税（3期） ●国民健康保険税（5期）
  - 介護保険料（5期） ●後期高齢者医療保険料（5期）
- 納期限：9月30日（木） 口座振替：9月27日（月）

スポーツの秋はウォーク・ランで街を元気に。

## 全国自治体対抗戦



〈開催期間〉10月1日（金）～31日（日）参加無料

毎日更新！4つのランキングでモチベーション継続！

「全国個人ランキング」「居住自治体内個人ライキング」

「全国自治体対抗ランキング」「都道府県内自治体対抗ランキング」

アプリのダウンロードやイベントのエントリー方法は、公式サイト内「参加方法」ページに掲載の「参加ガイドブック（PDF）」で詳細を紹介しています。

※ランキングに参加するには Sports net ID（新規登録無料）との連携が必要です。

どこからでも、どなたでもスマホ1つで参加できます。

### 《ウォーキングの部》

ウォーキングアプリ「スポーツタウンウォーカー」をダウンロード



Android



iPhone

### 《ランニングの部》

ランニングアプリ「タッタ」をダウンロード



Android



iPhone

