

市報

しぶし

Shibushi city public relations

2021

7

No.187



- 02 よかとこトコトコ
- 04 特集 この夏は近場で ENJOY
- 10 まちの話題
コロナに負けるな！ SHIBUSHI プレミアム商品券
自主文化事業 大野雄二トリオ ルパンジャズライブ
- 12 新型コロナウイルス感染症対策 vol.9
- 13 健康カレンダー 日曜・祝日当番医
- 14 お知らせ・募集
- 18 トピックス
- 21 図書館へ行こう。 文芸
- 22 エコ通信 年金インフォメーション
- 23 「共生・協働・自立」のまち
- 24 知って納得！国民健康保険
- 25 志布志市職員採用試験 自衛官等採用案内
- 26 キラリ青春 大きくなあれ
- 27 市民のこえ 市長コラム
- 29 うぶごえ おくやみ

市報しぶし

No.187
2021(令和3)年7月号

発行元 志布志市
 編集 企画政策課 地方創生広報戦略係
 〒 899-7192 志布志市志布志町志布志二丁目1番1号
 TEL 099-472-1111(代) FAX 099-473-2203
 E-mail: tihouseisei@city.shibushi.lg.jp



志布志市ポータルサイト

志布志市のイベントや行政情報
 まちの話題「しぶしトピックス」
 などを掲載しています。



—今月の表紙—



写真は、6月26日にJACOクラブの皆さんが研修として体験した水てっぽう作りの様子です。太い竹を切るが大変で、友だちに押さえてもらいながら、作業を進めていました。

志布志市 LINE 公式アカウント

“志布志市とお友だちになろう”

登録者数*
さあこい！なつ
3,572人を突破！
※6月25日時点



お友だちプレゼント企画第12弾

志布志市公式LINEとお友だちの方で、応募された方の中から抽選で30名様にミッキーマウスバスタオルをプレゼント。応募方法は、**7月22日(木)19時**に配信予定のメッセージをチェック！



観光特産品協会オススのよかとこ（良いところ）をご紹介！

始まりました 夏そば 志布志の

無病息災

開催期間 6月30日(水)～8月下旬

夏そばが無くなり次第 終了させていただきます

- 「志布志の夏そば」販売店
 - 生協コープかごしま県内全店 ☎099-201-1111
 - Aコープ鹿児島県内全店 ☎099-201-0000
 - うなぎの駅 志布志駅前店 ☎099-472-1111
 - おいどん市場 志布志駅前店 ☎099-472-1111
 - 志布志市観光特産品協会オンラインショップ ☎099-472-1111
- 志布志市外の「志布志の夏そば」料理取扱店
 - そば茶屋吹上庵 県内全店 ☎099-223-0077
 - 華屋 鹿児島店 ☎099-223-0077
 - 華屋 熊本店 ☎099-223-0077
 - 華屋 大分店 ☎099-223-0077
 - 華屋 佐賀店 ☎099-223-0077
 - 華屋 福岡店 ☎099-223-0077
 - 華屋 長崎店 ☎099-223-0077
 - 華屋 熊本店 ☎099-223-0077
 - 華屋 大分店 ☎099-223-0077
 - 華屋 佐賀店 ☎099-223-0077
 - 華屋 福岡店 ☎099-223-0077
 - 華屋 長崎店 ☎099-223-0077

志布志市内の提供店舗一覧

味処亭 たつまさ	イタリア食堂 ビアマーレ
うなぎの駅	ウミエル リゾート (前日までの予約制)
ウラカフェ	茶音の蔵 (前日までの予約制)
旬さい処 はまの	心菜坊 (志布志店)
Café たまりば	TARiRARI
大黒リゾートホテル	井や和華
そば茶屋吹上庵 志布志店	ベーカリー & カフェ tege_te
ほおじろ亭	三七十庵
蓬の郷	

「志布志の夏そば」販売店

生協コープかごしま県内全店	Aコープ鹿児島県内全店
うなぎの駅	おいどん市場 与次郎館
かごしま遊楽館 (鹿児島県アンテナショップ、東京都千代田区)	



～今月のよかもん～

志布志の夏そば

今年も「志布志の夏そば」ができました

市内17店舗で夏そばメニューの提供が始まりました。定番のざるそばをはじめ、パスタやデザートなど趣向を凝らしたメニューも揃っています。また、生協コープかごしま全店、Aコープ鹿児島全店、うなぎの駅などでは製麺を販売しています。

「志布志の夏そば」で暑い夏を乗り切りましょう。

今月のプレゼント

(株)益田製麺
しぶしの夏そばセット

※詳しくは28ページをご覧ください





鉄道記念公園

志布志町志布志三丁目 26 番 1 号
トイレ 1 カ所 駐車場 46 台
旧国鉄志布志線駅舎跡に作られ、大隅半島で唯一 SL が保存されている公園です。運がよければ、地元の保存会の方から鉄道のことが聞けるかも!?



大浜緑地公園

志布志町志布志 3219 番 6 ほか
トイレ 3 カ所 駐車場 44 台
前川の河口から志運動公園の南側までの細長い形、それを生かしてジョギングのコースとしても利用されています。公園の中ほどにはひまわりも植えられ、8 月ごろには楽しむことができます。



城山総合公園 多目的広場

松山町新橋 1570-17
トイレ 1 カ所 駐車場 138 台
公園内には東屋があり、日差しを避けてゆっくり休憩ができます。周辺には体育館や陸上競技場、プール、テニスコートなどもあります。

ボクはこの公園にいるかな?探してみてね。



市内の公園は、こちらにも要チェック!



有明農業歴史資料館

蓬原開田・野井倉開田の歴史を学ぶことができます。ガイドが分かりやすくご案内しますのでお声かけください。



開田の里公園



開田の里公園のオススメは噴水!
夏には子どもたちが涼める噴水で大はしゃぎ!



特集

この夏は近場でENJOY!

今こそ地元(近場)で楽しもう

今回の特集は、この夏おでかけしたい場所にスポットを当てました。地元には「行くところがない」と思いがちですが、意外と知らない地元の魅力を探してみませんか?楽しむときは、感染症防止と熱中症対策を忘れずに!

有明農業歴史資料館 夏のイベント

イベント名	日時	対象・定員
巣箱づくり 鳥はどんな巣を使うのかな? 鳥の巣箱を作ろう	8月7日(土) 10時~12時	小学生の親子・12組 料金 1,000円(材料費)
チャレンジ塾 はじめてにチャレンジしよう 夏の1日体験講座	①8月18日(水) ②8月25日(水) 7時30分~17時30分	小学生・12名 料金 1,500円
竹水鉄砲大会 竹の水鉄砲を手作りして 水で遊ぼう	8月21日(土) 10時~12時	小学生・16名 料金 1,000円
ツリークライミング ロープで木登り 木の上で風を感じよう	8月28日(土) ①10時~ ②11時~ 各回4家族限定	小学生の親子・8組 料金 1,500円

遊びに来てね!



有明農業歴史資料館 立山館長



ツリークライミング

申込方法 メール・ファックス・郵送のいずれか
アドレス kaiden.mura.info@gmail.com
ファックス 099-471-4345
郵送 〒899-7402 志布志市有明町野井倉 1489-1
申込締切 7月27日(火) 必着
選考方法 抽選(当選者へは7月末ごろに連絡)

有明農業歴史資料館 開田の里公園

体験館



有明農業歴史資料館は、明治・大正・昭和の時代に蓬原・野井倉開田事業に携わった偉人の功績をたたえ、青少年に「開拓魂」を受け継いでもらうため、平成15年3月にオープンしました。
敷地内にある体験館では、かまどや五右衛門風呂、いろりなど昭和の時代を体験できます。また、伝習道場では、昔ながらの食文化の伝承と地産地消の場として、あくまきやゆべし、煮しめなどの郷土料理作り体験ができます。
開田の里公園は、噴水や芝生広場、多目的ステージ、クライミングウォールなど、家族や団体でのびのびと楽しめる公園です。

体験館での一日

- ~入村~ 利用説明
- 自分の竹はしづくり
- 五右衛門風呂を焚こう
- かまどご飯を炊こう
- ご飯づくり・みんなで食事
- 夜空の星空観察
- 五右衛門風呂で温まろう 就寝
- 起床 朝のお散歩観察
- 朝ごはんを食べよう
- 虫取りに行こう
- 片付け・掃除 ~退館~

※施設の利用は事前申込が必要です。
(体験館の利用を希望される場合は、2週間前までに申込をしてください。)
■有明農業歴史資料館
有明町野井倉 1489-1
Tel 471-4343

みんなが気持ちよく公園を利用するために

公園のマナー

- ごみは各自持ち帰りましょう。
- 犬の散歩時の排せつ物（フン）は飼い主がしっかり始末しましょう。
- 花火やキャンプファイヤーなど、公園内は火気を使用することが制限されています。

熱中症対策



- 一日3食バランスのよい食事をとり、体調を整えよう。（朝食は味噌汁で水分と適度な塩分を補給、夏野菜を取り入れて）
- 快適な環境で睡眠を十分にとろう。
- 時間を決めて小まめに水分補給をしよう。
- 大量に汗をかいた時は塩分も補給しよう。
- 夏野菜や果物を食事に取り入れよう。
- 屋外では人との十分な距離を確保し、適宜マスクをはずしましょう。
- 服装を工夫し、暑さを避けよう。

海の事故ゼロキャンペーン

7月16日▶31日

《重点項目》

- ①小型船舶の海難防止
- ②見張りの徹底
船舶間のコミュニケーションの促進
- ③ライフジャケットの常時着用など
自己救命策の確保
- ④ふくそう海域などの安全性の確保

海の「もしも」は118番へ
志布志海上保安署 Tel. 472-4999



志布志淑女会の皆さん

【志布志淑女会】会員それぞれの戦争体験を後世（若い世代）に残したいとの思いで、平成26年に結成。市内の小・中学校での平和学習など、地域の語り部として活動されています。



貴重な体験ができて楽しかった。
作ったのは家で使ってみたいです！



JACO クラブの皆さん



上手く水がでるかな？
ドキドキ！！



完成！



刃を動かさず竹を動かすのがコツなんだって

はし作り



上手に巻き巻き



全集中

水てっぽう作り

JACOクラブが 木工クラフトを体験！！



市内の小学生～高校生からなる「JACOクラブ」の研修として、有明農業歴史資料館で木工クラフト体験（はし作り、水てっぽう作り）を行いました。



3.2.1. 発射！

【室内遊び】ぶんぶんごま 道具 大きめのボタン、糸
ボタンの穴に糸を通して輪を作り結びます。両手の親指に糸の輪をかけ同じ方向に10回ほどまわし、横に強引に引きます。引きを繰り返すうちに、コマが回り、糸が伸びちぢみするようになります。



人形遊び



竹下駄



あやとり

志布志淑女会が執筆された本は、市立図書館本館の郷土コーナーで読むことができます。また、市内小中学校の図書室にも置いているかもしれません。ぜひ探してみてください！



【外遊び】缶けり 道具 空き缶一つ 人数6、7人以上
二組に分かれます。それぞれ、離れたところに自分たちの陣地（立木だったり、円を書いたり）を決めます。陣地と陣地のほぼ中央に、空き缶を置きます。ジャンケンで勝った方が、最初に相手の陣地にむけて缶をけります。相手方は、けりかえします。両方から、缶をけり、けりかえして、攻めていきながら、相手の陣地に早く缶をけりこんだほうが勝ちです。

【外遊び】ビー玉（当時は「目玉」と呼んでいたよ）
それぞれが、自分のビー玉を出して地面に並べます。ジャンケンで順番をきめ、手持ちの別のビー玉を目の高さから地面のビー玉にめがけて落とし、当たれば自分のものになります。

今から60～70年前の子どもたちは、当時、どんな遊びをしていたのでしょうか。
志布志淑女会の皆さんが平成30年に発行された「むかし遊び伝承館」私が子どもだった頃」から、当時の遊びをいくつか紹介します。
当時の子どもたちは、木や竹をつかったり、地面を上手くつかったりして、物が少ない時代でも、創意工夫でみんなで遊んでいたようです。

むぎわらから、人形遊び、ぱっちゃん…

昔遊び



市立図書館

夏休みの宿題で役立つ
本が500冊以上!

工作や自然・昆虫観察など、調べ学習や自由研究に役立つコーナーを8月末まで設置しています。ぜひご利用ください。



イベント・施設情報 (7月・8月)

新型コロナウイルス感染症の状況により、**イベント内容の変更・中止**となる場合があります。実施状況については市ホームページなどをご確認ください。

イベントや施設の利用時は、**各施設で定めた新型コロナウイルス感染症対策にご協力**ください。
(例：手指消毒、事前の検温、氏名連絡先の記入など)

プール・海水浴場

城山総合公園プール

松山町新橋 1570-17 TEL 487-3850
期間 7月21日(水)～8月31日(火)
 毎週月曜休館(祝日の場合はその翌日)
時間 10時30分～12時30分、13時30分～15時30分、16時～18時
料金 (市内在住、1回2時間以内) 幼児50円
 小・中学生110円 高校生以上200円

B&G 海洋センタープール

有明町野井倉 1760-2 TEL 474-1900
期間 7月4日(日)～8月31日(火)
 (7月4日～20日の平日は午後のみ開放)
 毎週月曜休館(祝日の場合はその翌日)
時間 10時～21時(2時間ごとに10分休憩)
料金 (市内在住、1回2時間以内) 幼児50円
 小・中学生110円 高校生以上200円

ダグリ岬海水浴場

志布志町夏井 TEL 473-1061 (ダグリ岬遊園地)
期間 7月17日(土)～8月22日(日)
時間 8時30分～18時

ダグリ岬遊園地 流水プール

期間 7月21日(水)～8月31日(火)
 (期間中は無休、天候不良などによる臨時休園あり)
時間 10時～17時(盆期間を除く月曜・金曜は清掃のため13時まで)
料金 3歳以上300円(入場料別途必要)

宝探しクエスト in 指宿・南九州、大隅

期間 7月21日(水)～9月30日(木)
台紙配布場所 市総合観光案内所
 市内の各小学校に台紙を配布予定

薩摩十二麓スタンプラリー

期間 7月24日(土)～10月31日(日)
スタンプ台設置場所 市総合観光案内所
 市埋蔵文化財センター

■台紙配布・問い合わせ先：
 志布志市総合観光案内所 TEL 472-2224

しぶし子どもフェスティバル 2021

日時 7月31日(土) 14時～15時30分
場所 市文化会館 TEL 472-3050
入場無料・事前申込制(人数制限あり)

山中氏邸 企画展示

志布志町志布志 2-19-24 TEL 472-1111 (生涯学習課)
日時 7月31日(土) 9時～17時
8月1日(日) 9時～21時
内容 七夕・九州の古墳写真の展示、フォト俳句、シーグラスライトの展示 など

志布志商店街七夕まつり



日時 8月1日(日) 17時～21時
場所 志布志商店街、大慈寺
内容 大慈寺ライトアップ(日没～21時まで)
 (オープニング) 笛・太鼓による和楽器演奏
 笛奏者 瀬戸口 留美子 氏の笛と太鼓の演奏を披露
 ※来場者に商店街で使用できるクーポン券を配布!
問い合わせ先：
 株式会社 SOLcreators TEL 099-401-4544

宝探し・スタンプラリー

プラスチック・プラネット

今、プラスチックが地球をおおっている 明日からプラスチックゴミをなくそう
 ジョージア・アムソン=ブラッドショー/作 大山 泉/訳 評論社
 日常生活をおくるうえで、なくてはならない存在であるプラスチック。しかし、「分解しない」という特性が、さまざまな問題を引き起こしている。今、何ができるのかを、SDGsの目標に沿って提案する。



志布志市立図書館
 志布志町志布志 2250-1
 TEL 4723322

プラスチックを減らす実践例も多くのっているので、環境に関する自由研究にピッタリの本です。

図書館イベント情報 ※申込受付中※
 ●夏休み工作教室
日時 7月25日(日) 10時30分～
 ●夏休み絵本づくり
日時 8月1日(日) 10時30分～
 ※参加無料・事前申込(各10組)

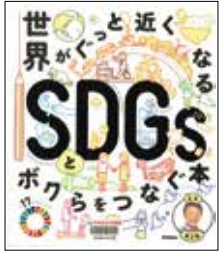

世界がぐっと近くなる
SDGsとボくらをつなぐ本
 池上 彰/監修 学研プラス
 「貧困をなくそう」「質の高い教育をみんなに」「気候変動に具体的な対策を」…持続可能な開発目標(SDGs)の17個の目標について、マンガやイラスト、図表を用いてわかりやすく解説。池上彰のSDGs特別講義も収録。

図書館からのオススメ

埋蔵文化財センター

初展示！原田3号地下式横穴墓から出土した短甲

平成29年12月、有明町の原田古墳の南に古墳時代のお墓「地下式横穴墓」が見つかり、その中から遺体を納めた石棺と古墳時代のヨロイである短甲など、多くの副葬品が発見されました。特に短甲は、出土状況が確認できる県内初の例であり、埋葬者が中央政権と深い関わりがある人物であることがうかがえる貴重なものです。奈良県での保存作業が完了し、今回初めて展示します。

《市民編集員》体験リポート



▲職員から説明を受ける市民広報紙編集員の野田ひかりさん(写真右)

初めてヨロイを見ました！約1500年前のもので、原型のまま見つかったものは県内でも数少ないそうです。とても貴重なものなので、ぜひ見に来てほしいです。(野田)

志布志市埋蔵文化財センター
 志布志町安楽41-6 TEL 472-0140
開館時間 9時～17時(入館16時30分まで)
休館日 月曜(祝日の場合は、その翌日)

入場無料

【企画展】原田3号地下式横穴墓
 ～千五百年の眠りから覚めた副葬品の詳細～
期間 8月4日(水)～11月28日(日)



短甲



6/12 有明小学校 田植え

有明小学校5年生23人が、保護者からの指導のもと、校内に設置された田んぼにヒノヒカリの苗を植えました。児童らが育てたお米は、秋に収穫体験を行い、家庭科の授業などで使う予定です。



6/8 アトム号 贈呈式

株式会社アトム（柿元 俊郎 代表取締役）が本市へ公用車を寄贈されました。この車は「アトム号」と名づけられ、4月に志布志支所福祉課内に設置されたまると相談室の公用車として活用されます。



6/6 市就職合同説明会

志布志運動公園体育館で、感染症拡大防止対策のもと開催され、市内に事業所を有する港湾関係や農業、宿泊業、製造業など33社が集まり、55人の求職者が参加しました。



5/25 文部科学大臣表彰を受賞

志布志市PTA連絡協議会が、子どもの生活習慣づくりの取組が評価され、文部科学大臣表彰を授賞されました。同協議会は、母親部会を中心としたレシピコンテストや「夜の懇親会9時オフ」などの活動を行っています。

《チケット好評発売中！》自主文化事業のお知らせ

志布志市市制施行15周年記念
YUJI OHNO TRIO 大野雄二トリオ
LUPIN JAZZ LIVE ルパンジャズライブ

「ルパン三世のテーマ」の生みの親、大野雄二がお届けする極上のジャズライブ！

大野雄二トリオ
 大野雄二 (Pf)
 上村 信 (Wb)
 市原 康 (Dr)

2021年
8月22日(日) OPEN 13:00 / START 14:00
 コミュニティセンター
志布志市文化会館
 〒899-7103 志布志市志布志町志布志 2238-1

全席指定 一般 3,000円(当日3,500円)
 高校生以下 2,000円(当日2,500円)

チケット好評発売中! ※未就学児の入場はご遠慮ください(託児所完備)

【プレイガイド】志布志市文化会館、やっちくふれあいセンター、イープラス eplus.jp (WEB/アプリ/Famiポート)他

新型コロナウイルス接触確認アプリのインストールをお願いします。

検温に御協力ください。

マスクを常時着用してください。

手洗い・消毒をお願いします。

※新型コロナウイルス感染症の拡大状況により、公演を延期又は中止する場合があります。最新情報は市のホームページを御確認ください。
 ※感染症予防のため、お席の間隔を空けて販売します。

コロナに負けるな!
SHIBUSHI プレミアム商品券

利用期間 2021年7月11日(日)～2022年1月10日(日)

1人3冊まで
志布志市民のみ
 購入できます

プレミアム率 **30%**
 1冊 10,000円 で 13,000円分
 (一般商店専用8,000円 + 大型店・一般商店共通5,000円)

【商品券の購入方法】購入の際には、購入申込書と購入者全員分の住所・氏名・生年月日が確認できる免許書、健康保険証、マイナンバーカードなどが必要です。(申請者の世帯も含めて2世帯までの代理購入が可能)
 ※申込書未記入や身分証などの確認ができない場合は、新型コロナウイルス感染症拡大防止のため、入館をお断りしますのでご了承ください。

プレミアム商品券は「取扱店ポスター」の掲示してある加盟店でご利用できます。

問い合わせ先：
 志布志市商工会 志布志本所 TEL 472-1108

販売開始
7/11(日) ▶ 16(金)
 場所 志布志市文化会館 10時～20時
 ※7月12日(月)は休館日

7/19(月)～
 販売冊数に達し次第販売終了
 場所 志布志市商工会 (志布志本所・有明支所・松山支所)
 10時～15時 (平日のみ)

健康カレンダー（7月・8月）

パパママ教室（要予約）	【受付】9：15～9：25
7月20日（火）、8月20日（金）：健康ふれあいプラザ	
ママの“ほっと”カフェ	【時間】10：00～12：00
7月15日（木）、8月19日（木）：はぐくみランド	
育児相談	【時間】10：30～12：00
7月27日（火）、8月27日（金）：健康ふれあいプラザ	
4か月児相談	【受付】9：30～10：00
8月6日（金）：健康ふれあいプラザ	
育児学級	【受付】9：30～10：00
8月10日（火）：健康ふれあいプラザ	
1歳児お誕生相談	【受付】9：30～10：00
7月27日（火）、8月27日（金）：健康ふれあいプラザ	
1歳6か月児健診	【受付】13：00～13：30
8月11日（水）：健康ふれあいプラザ	
2歳児歯科検診	【受付】13：00～13：30
7月21日（水）：健康ふれあいプラザ	
3歳児健診	【受付】13：00～13：30
7月28日（水）、8月25日（水）：健康ふれあいプラザ	
5歳児歯科検診	【受付】13：00～13：30
8月24日（火）：健康ふれあいプラザ	



7月			
18日	井手小児科	(小児科)	TEL 473-3211
	はまさき耳鼻咽喉科	(耳鼻咽喉科)	TEL 473-3387
22日	大山病院	(内科)	TEL 472-1400
23日	さくらやまクリニック	(泌尿器科、内科)	TEL 472-1100
25日	えびはら皮ふ科	(皮膚科)	TEL 478-0370
	石神診療所	(内科、皮膚科)	TEL 474-0107
8月			
1日	松下医院	(内科、外科)	TEL 472-1124
	平川やの胃腸内科	(内科)	TEL 472-0145
8日	びろうの樹脳神経外科	(脳神経外科、内科)	TEL 477-1212
9日	ひろた小児科	(小児科)	TEL 471-6111
15日	手塚クリニック	(内科、外科)	TEL 472-5565
	山下クリニック	(内科、外科)	TEL 487-9001
22日	山口内科	(内科)	TEL 473-1188
	みやじクリニック	(内科、放、呼、胃)	TEL 471-5000
29日	陽春堂内科診療所	(内科)	TEL 472-5511
	石神診療所	(内科、皮膚科)	TEL 474-0107

- 大隅広域夜間救急センター電話相談
TEL 0994-45-4119
- 鹿児島県小児救急電話相談
8000 またはTEL 099-254-1186
- 曾於医師会夜間急病センター
TEL 099-482-5899
- 都城市・北諸県郡管内の休日の救急診療機関
TEL 0986-23-5555（テープ案内）

《母子手帳の交付日時》松山：第2・4水曜（午前）
志布志：毎週月曜（午前） 有明：第1・3水曜（午後）

もの忘れ進行予防相談会

日時	場所	時間	内容
7月15日（木）	志布志庁舎 2階相談室②	13時30分～15時30分	認知症の予防、関わり方、相談機関の紹介など 認知症地域支援推進員*が相談に応じます。 ※認知症地域支援推進員：認知症の知識を持つ看護師・保健師でみなさんの身近な相談役として、ボランティアで活動しています。
8月19日（木）	老人福祉センター（松山庁舎隣）		
9月16日（木）	有明地区公民館（有明庁舎隣）		
10月21日（木）	志布志庁舎 2階相談室②		
11月18日（木）	老人福祉センター（松山庁舎隣）		
12月16日（木）	有明地区公民館（有明庁舎隣）		
令和4年1月20日（木）	志布志庁舎 2階相談室②		
令和4年2月17日（木）	松山庁舎 庁議室		
令和4年3月17日（木）	有明地区公民館（有明庁舎隣）		

■申込・問い合わせ先：志布志市地域包括支援センター TEL 474-1111（内線 361）

接種券がお手元に届いたら

《志布志市ワクチン接種予約コールセンター》
フリーダイヤル

0120-424-417



WEB 予約

新型コロナウイルス 感染症対策 vol.9

■接種スケジュール

予約順位	対象者	予約開始	予約方法
最優先	12歳～64歳の基礎疾患を有する方	7月1日（木）	コールセンターのみ
優先	60歳～64歳の方	7月8日（木）	コールセンターまたはWEB予約
3	50歳～59歳の方	7月15日（木）	(7/22は祝日のためWEB予約のみ)
4	12歳*～49歳の方	7月22日（木）	WEB予約のみ

※12歳：今回の接種券発送は、令和3年6月23日で12歳の誕生日を迎えられた方（平成21年（2009年）6月24日以前に生まれた方）を対象としています。

集団接種日程 接種会場：有明地区公民館 予約：コールセンターまたはWEB予約

●8月1日（日）→（2回目）22日（日） ●8月8日（日）→（2回目）29日（日）
時間はそれぞれ9時～11時30分、13時30分～16時の接種時間で予約は30分毎の枠です。

■基礎疾患について

基礎疾患を有する方とは、次のいずれかにあてはまる方です。

1. 以下の病気や状態の方で、通院/入院している方

- ① 慢性の呼吸器の病気 ② 慢性の心臓病（高血圧を含む） ③ 慢性の腎臓病 ④ 慢性の肝臓病（肝硬変等）
- ⑤ インスリンや飲み薬で治療中の糖尿病又は他の病気を併発している糖尿病 ⑥ 血液の病気（ただし、鉄欠乏性貧血を除く。）
- ⑦ 免疫の機能が低下する病気（治療中の悪性腫瘍を含む。） ⑧ ステロイドなど、免疫の機能を低下させる治療を受けている。
- ⑨ 免疫の異常に伴う神経疾患や神経筋疾患 ⑩ 神経疾患や神経筋疾患が原因で身体の機能が衰えた状態（呼吸障害等）
- ⑪ 染色体異常 ⑫ 重症心身障害（重度の肢体不自由と重度の知的障害が重複した状態） ⑬ 睡眠時無呼吸症候群
- ⑭ 重い精神疾患（精神疾患治療のための入院、精神障害者福祉手帳を保持又は自立支援医療（精神通院医療）で「重度かつ継続」に該当）や知的障害（療育手帳保持）

2. 基準（BMI 30以上）を満たす肥満の方

BMI = 体重(kg) ÷ 身長(m) ÷ 身長(m) 【BMI 30の目安】身長170cmで体重87kgまたは身長160cmで体重77kg

◆基礎疾患を有する方の接種予約方法 予約開始 7月1日（木）から

市内の医療機関にて接種予定の方は、コールセンターに氏名・生年月日・接種券番号、連絡先を伝え、予約手続きを行ってください。また、市外の医療機関にて接種予定の方は、各医療機関にお問い合わせください。

■《登録者募集》新型コロナワクチンフォローバンク（接種待機者）

接種予約のキャンセルが起きた場合のワクチンの余りを減らすため、すぐに接種を受けていただける方を募集します。

登録できる方 接種券をお持ちの方で、20歳から64歳までの方

登録方法 申込書に必要事項を記入し、市役所へ持参、郵送、FAXのいずれかの方法で申込ください。

申込書は、市ホームページまたは直接市役所で受け取ることができます。

申込書の受取・提出先 市役所 保健課、福祉課、総務市民課

※接種待機者登録の方は、コールセンターでの予約の必要はありません。

※連絡後、2時間程度で接種をお願いする場合があります。

フォローバンクの流れ

申込書の提出
→新型コロナワクチン接種推進室へ登録

接種予定者の予約変更・キャンセル発生

→接種推進室から登録者へ電話
当日の都合と体調状態を伺います

《都合がつく場合》
指定された時間に医療機関へご自身で向かい接種します。（2回目の接種はその医療機関で日時の確認を行ってください。）

お知らせ

2021志布志みなとまつり

実行委員会は、新型コロナウイルス感染症の感染状況を鑑み、観客および出店者の皆様が心から安心・安全にまつりを楽しむことは難しいと判断し、今年度の開催を中止する決定をいたしました。

お問い合わせ先

志布志みなとまつり実行委員会事務局(志布志市商工会)
TEL 472-1108

7月17日に志布志〜鹿屋串良間が開通します
東九州自動車道志布志IC

鹿屋串良JCT間が7月17日(土)15時に開通します。
詳細は、大隅河川国道事務所ホームページをご覧ください。

問い合わせ先

建設課 高速道路対策係
TEL 474-1111
(内線452)

市民講座

「多様な性(LGBTQ)」
みなで考えよう
学校、職場、地域などで誰もが安心して自分らしく生活できるように、性の多様性やLGBTQ(性的少数者)について、基礎から学び、理解を深めましょう。

日時 8月3日(火) 18時30分〜20時
場所 市文化会館ホール
対象 どなたでも参加できます。

申込期限 7月27日(火)
申込方法 メール、電話、ファックスのいずれかの方法(QRコードから専用サイトにアクセスすると、簡単にメールが作成できます)

企画政策課 協働推進係
TEL 472-1111
(内線452・454)



専用サイトにアクセスしメールが作成できます

回収日程

Table with 3 columns: 日程, 回収内容, 場所. Lists recycling dates from 8/2 to 12/7 and locations like 松山農協選果場.

令和3年度処理価格

Table with 2 columns: 品目, 処理価格(税込). Lists prices for 廃プラ and 廃缶.

台風や豪雨による被害が発生したら

市では、予期せぬ自然災害で被害を受けた農地、農道用排水路などに対して国の補助および市単独の補助で災害復旧を行っています。

台風や大雨の後は、農地の点検を行いましょう。災害が発生しており、自力で復旧が困難と思われる場合は、市役所までご連絡ください。

※国、県への被災報告のため申請受付期間は、概ね災害発生後1週間を目安にしています。

※農地災害では、「災害復旧事業申請及び確約書」を提出していただきます。また、一部個人負担が発生します。

※申請漏れを防ぐため、各地区の代表(自治会長や水利組合長など)を決めさせていただきます。

問い合わせ先

耕地林務水産課 耕地係
TEL 474-1111
(内線413・415)
産業建設課 土木耕地係
TEL 472-1111

キオビエダシヤクにご注意を

イヌマキの葉を食い荒らし枯らす「キオビエダシヤク」の発生が確認されました。

キオビエダシヤクは、年4回ほど発生します。幼虫の駆除は、木をゆすり垂れ下がってきた幼虫に「トレボン乳剤」や「スプラサイド乳剤」を散布することが効果的です。

成虫の場合は、捕虫網で捕獲します。薬剤を使用する場合は、使用方法を厳守し、散布前に近所の方にも連絡をしましょう。

また、散布は、集落単位などまとまった駆除を行う方法が効果的です。ご自身で散布が難しい場合は、造園業者などへご相談ください。



幼虫: 体長約5mm、オレンジ色、黒色(灰色)と黄色の模様をしたシャクトリムシ。
成虫: 開長約6mm、体長約2mm。全体的に濃紺で、羽には黄色の帯があります。

問い合わせ先

耕地林務水産課 林務水産係
TEL 474-1111
(内線423)

7月25日〜31日は

「鹿児島県男女共同参画週間」

この週間に合わせ、鹿児島市内で展示されるパネルを志布志市でも設置します。ぜひご覧ください。

日時 7月27日(火)〜8月6日(金)
場所 志2階ロビー

内容 私たちの社会にはどのような男女格差があるのか

コロナ禍にあつてどのような影響を受けたのか「数字」をキーワードに「ジェンダー平等」について考えます。

問い合わせ先

企画政策課 協働推進係
TEL 472-1111
(内線452・454)



鹿児島県特設サイト

Advertisement for power outage information. Includes text: '停電情報などを無料! メールでお届けします。' and lists: 1九州全域停電情報, 2市区町村停電情報, 3地区別停電情報.

九州電力送配電株式会社 鹿屋配電事業所 TEL 0120-986-970

パラリンピック聖火の展示

東京2020パラリンピック聖火の展示(聖火ピジット)を行います。

日時・展示場所・時間

●8月12日(木)
松山庁舎2階 15時〜17時
志布志庁舎2階・有明庁舎1階 15時30分〜17時
●8月13日(金)
松山庁舎2階・志布志庁舎2階・有明庁舎1階 8時30分〜17時

問い合わせ先

企画政策課 企画調整係
TEL 472-1111
(内線444)

成人式(再延期日程)

日程 8月14日(土)
13時〜受付 14時〜式典
場所 市文化会館
対象 平成12年4月2日〜平成13年4月1日生まれの方

問い合わせ先

生涯学習課 社会教育係
TEL 472-1111
(内線336)

緊急小口資金等特別貸付(受付期間延長)

緊急小口資金、総合支援資金(初回貸付、再貸付)の特例貸付については、6月末までとされていた申請の受付期間が8月末まで延長されます。

問い合わせ先

志布志市社会福祉協議会
TEL 472-1800

住居確保給付金再支給(受付期間延長)

住居確保給付金の支給が終了した方に対して、解雇以外の離職や休業に伴う収入減少などの場合でも、3カ月間の再支給を可能とする特例について、6月末としていた申請の受付期間が9月末まで延長されます。

問い合わせ先

福祉課 社会福祉係
TEL 474-1111
(内線174)

志布志市長・志布志市議会議員選挙の選挙期日

令和4年2月11日任期満了に伴い行われる、志布志市長選挙と志布志市議会議員選挙の日程について、市選挙管理委員会次第と決定します。

した。
告示日 令和4年1月23日
(日)
投開票日 令和4年1月30日
(日)

■問い合わせ先

志布志市選挙管理委員会
Tel 472-1111
(内線407・408)

児童扶養手当・ひとり親家庭医療費助成の現況届

児童扶養手当・ひとり親家庭医療費助成を受けている全方(所得超過などによる支給停止の方も含む)は現況届の提出が必要です。
特設会場設置期間
8月4日(水)～8日(日)

申請に必要なものは、7月下旬に発送する通知書の記載内容をご確認ください。
■問い合わせ先

福祉課 児童福祉係
Tel 474-1111
(内線173)

特別児童扶養手当・特別障害者手当等の所得状況届

期間 8月23日(月)～27日(金)

申請に必要なものは、8月上旬に発送する通知書の記載

内容をご確認ください。
■問い合わせ先

福祉課 障害福祉係
Tel 474-1111
(内線178・179)

時差出勤の導入(市職員)

市では、新型コロナウイルス感染症の拡大防止、職員のワークライフバランスの向上などを図るため、公務に支障のない場合に限り、通常の勤務時間(8時30分～17時15分)に加え、時差A～Eの勤務時間を導入しました。
なお、窓口などの受付時間はこれまで通り(8時30分～17時15分)です。

時差A 7時30分～16時15分
時差B 8時～16時45分
時差C 9時～17時45分
時差D 9時30分～18時15分
時差E 10時～18時45分

■問い合わせ先

総務課 秘書人事係
Tel 472-1111
(内線400・402・403)

鉄道近接工事にご注意ください

鉄道に関する事故は、一歩間違えれば脱線事故や感電事故など、大惨事を引き起こす可能性があります。

建物の新築・解体・外壁補修や、庭木・山林の木の伐採など、線路に近接した作業を行う場合は、JR九州へご相談ください。

■問い合わせ先

JR九州宮崎総合鉄道事業部
Tel 0985-63-5308

相談

看護職による就業相談

経験豊富な看護職の相談員がアドバイスします。

日時 7月14日(水) 10時～12時(毎月第2水曜日)
場所 志布志市ふるさとハローワーク

■問い合わせ先

公益社団法人鹿児島看護協会
鹿児島県ナースセンター
Tel 099-256-8025

よろず支援拠点定期相談会

日時 8月2日(月) 10時～16時(毎月第1月曜日)
場所 2階相談室
相談無料 事前予約制

■予約・問い合わせ先

港湾商工課 商工振興係
Tel 472-1111
(内線271)

住宅

市営住宅空家情報

新規募集 志布志地域2戸
新規募集締切 8月6日(金)
継続募集 志布志地域3戸
松山地域10戸 有明地域2戸
継続募集締切 毎週金曜日

詳細は市ホームページをご覧ください。申込から入居まで10日から1カ月を要することがあります。

■問い合わせ先

建設課 管理係
Tel 474-1111
産業建設課 管理係
Tel 487-2111
産業建設課 管理係
Tel 472-1111

消費生活

その話、本当?

インターネット上の広告

ネット上の広告には、アフィリエイト広告といわれている広告があります。この広告には、通常の広告よりもさらに広告内容に注意する必要があります。商品購入などが

Tel 477-1102

「小さな親切」はがきキャンペーン

対象 高校生から大人まで
締切 8月13日必着

■問い合わせ先

「小さな親切」運動
鹿児島県本部事務局
Tel 099-257-3848

令和4年度入校生 県立鹿屋高等技術専門校電気設備科

願書受付 9月1日(水)～10月25日(月)
オープンキャンパス 7月28日(水)、8月1日(日)、18日(水)、10月10日(日)

■問い合わせ先

県立鹿屋高等技術専門校
Tel 0994-44-8674

令和3年度
滞納処分等実施状況
(令和3年4月～5月)

差押えを実施した件数 **49**件

【差押えの内容】
債権 20件 給与 3件
不動産 2件 預貯金 24件

申込期限 7月31日(土)
職域対抗ミニバレーボール大会
日時 8月8日(日) 9時～
場所 志布志運動公園体育館
対象 一般(1チーム4人以上、性別は問いません)
参加費 1チーム2000円(保険料込み)
募集数 18チーム
申込期限 7月31日(土)
申込方法(共通) 申込書に参加費を添えてレインボー424スポーツクラブ、志生涯学習課、有明教育分室、松山山教育分室のいずれかで申込みください。

■問い合わせ先

レインボー424スポーツクラブ
Tel 478-9100

行財政改革推進委員

市では、地方分権時代の新しい社会情勢に対応した簡素で効率的な市政の実現を推進するため、「志布志市行財政改革推進委員会」を設置しています。市政への市民参画の拡大を図るため、公募により委員を募集します。

応募資格(次の全てを満たす者)

●満18歳以上で、市内に居住
または市内の事業者勤務

していること

●平日に開催する会議に参加できること

●本市の他の附属機関の委員でないこと

●公務員・市議会議員でないこと

●市税の滞納がないこと

募集人員 1人

任期 委嘱の日から令和5年3月31日まで

募集期限 8月13日(金)必着

■問い合わせ先

総務課 行政改革推進係
Tel 472-1111
(内線407・408)

税に関する標語

応募資格 中学生以上で市内に住所を有する方(未発表作品で1人1点に限る)

応募方法 市役所税務窓口を設置している応募用紙またはハガキに、作品・住所・氏名・電話番号を記載して、郵送・FAX・メールのいずれかで応募してください。

応募締切 9月3日(金)当日消印有効

■応募・問い合わせ先

税務課 収納管理係
Tel 474-1111
(内線148)

Fax 474-2281

syunoukani

@city.shibushi.lg.jp

税に関する作文

中学生(テーマ)税に関すること

応募締切 9月3日(金)

高校生(テーマ)税の意義と役割について考えたこと

応募締切 9月6日(月)必着

※作品はどちらも学校を通じて提出してください。

■問い合わせ先

大隅税務署 総務課
Tel 099-482-0007

統計グラフコンクール作品

統計知識の普及と統計表現技術の発展のために、児童生徒および一般の方を対象に、グラフを使ったポスターを募集します。詳細は、県ホームページをご覧ください。

応募締切 9月3日(金)

■問い合わせ先

鹿児島県統計協会
Tel 099-286-2473

大隅曾於地区消防組合消防士採用試験

期間 7月12日(月)～8月16日(月) 当日消印有効
申込方法 申込書に必要事項

7月は国民健康保険税、介護保険料、後期高齢者医療保険料の本算定（年間保険税【料】の決定）月です

対象の方（国民健康保険税については世帯）に納税（納付）通知書を送付しますので、算定の基礎や年間保険税（料）額、注意事項などをご確認ください。皆様が納める各種保険税（料）が財源となり、それぞれの制度を支えています。納期限内に納めていただきますようお願いします。

（令和3年度制度改正内容）

◆国民健康保険税 所得の低い世帯の軽減について次のとおり改正しました。

区分	軽減対象者の要件(世帯の所得額)	
	改正前(令和2年度)	改正後(令和3年度)
7割軽減	33万円以下	43万円+10万円×(年金または給与所得のある人数-1)以下
5割軽減	33万円+(28.5万円×世帯の被保険者数)以下	43万円+10万円×(年金または給与所得のある人数-1)+28.5万円×(被保険者数)以下
2割軽減	33万円+(52万円×世帯の被保険者数)以下	43万円+10万円×(年金または給与所得のある人数-1)+52万円×(被保険者数)以下

※被保険者数には同じ世帯の中で、国民健康保険から後期高齢者医療保険へ移行した方を含まず。

◆介護保険料 令和3年度から令和5年度までの各年度における第1号被保険者の保険料を次のとおり改正しました。

所得段階	年額保険料		対象者	
	令和2年度	令和3年度		
第1段階	22,752円	22,320円	生活保護受給者または老齢福祉年金受給者で世帯全員が市町村民税非課税、世帯全員が市町村民税非課税で、前年の公的年金等にかかる雑所得を除いた合計所得金額+課税年金収入額が80万円以下	非課税世帯
第2段階	36,404円	35,712円	世帯全員が市町村民税非課税で、前年の公的年金等にかかる雑所得を除いた合計所得金額+課税年金収入額が120万円以下	
第3段階	53,088円	52,080円	世帯全員が市町村民税非課税（上記以外）	
第4段階	68,256円	66,960円	本人が市町村民税非課税で前年の公的年金等に係る雑所得を除いた合計所得金額+課税年金収入額が80万円以下	課税世帯
第5段階	75,840円	74,400円	本人が市町村民税非課税（上記以外）	
第6段階	94,800円	93,000円	本人が市町村民税課税で、合計所得金額が120万円未満	
第7段階	98,592円	96,720円	本人が市町村民税課税で、合計所得金額が120万円以上160万円未満	
第8段階	102,384円	100,440円	本人が市町村民税課税で、合計所得金額が160万円以上210万円未満	
第9段階	109,968円	111,600円	本人が市町村民税課税で、合計所得金額が210万円以上260万円未満	
第10段階	113,760円	115,320円	本人が市町村民税課税で、合計所得金額が260万円以上320万円未満	
第11段階	117,552円	119,040円	本人が市町村民税課税で、合計所得金額が320万円以上400万円未満	
第12段階	128,928円	126,480円	本人が市町村民税課税で、合計所得金額が400万円以上	

◆後期高齢者医療保険料

●所得割額の見直し 令和3年度：(総所得金額等-43万円)×10.38%

●均等割額軽減の見直し

同一世帯内の被保険者全員と世帯主の軽減判定所得金額の合計	令和2年度	令和3年度
43万円+10万円×(年金または給与所得のある人数-1)以下	7.75割軽減 12,300円	7割軽減 16,500円
被保険者全員が年金収入80万円以下(その他の所得がない)	7割軽減 16,500円	
43万円+10万円×(年金または給与所得のある人数-1)+28.5万円×(被保険者数)以下	5割軽減 27,500円	
43万円+10万円×(年金または給与所得のある人数-1)+52万円×(被保険者数)以下	2割軽減 44,000円	

■問い合わせ先：☎税務課 市民税係 TEL 474-1111（内線145・146）

子育て世帯生活支援特別給付金（令和4年2月28日まで）

申請が必要な方の期限

新型コロナウイルス感染症による影響が長期化する中で、低所得の子育て世帯に対し、その実情を踏まえた生活の支援を行う観点から、特別給付金を支給します。 **給付額：児童一人当たり5万円**

◆ひとり親世帯分 申請期限 令和4年2月28日まで

対象者

- 令和3年4月分の児童扶養手当受給者
- 公的年金等（遺族年金、障害年金、老齢年金、労災年金、遺族補償など）を受給していることにより、令和3年4月分の児童扶養手当の支給を受けていない方（児童扶養手当に係る支給制限限度額を下回る者に限る）
- 令和3年4月分の児童扶養手当の支給は受けていないが、新型コロナウイルス感染症の影響を受けて家計が急変するなど、収入が児童扶養手当を受給している方と同じ水準となっているひとり親世帯の方

対象者①
→申請の必要なし
(5月11日に支給済)

対象者②③
→申請が必要

◆その他世帯分 申請期限 令和4年2月28日まで

対象者 養育要件のいずれかに該当し、かつ所得要件のいずれかに該当する者【養育要件】

- 令和3年4月分の児童手当の受給者
- 令和3年4月分の特別児童扶養手当の受給者
- 令和3年5月から令和4年3月までのいずれかの月分の児童手当の受給資格の認定または額の改定の認定を受けた者
- 令和3年5月から令和4年3月までのいずれかの月分の特別児童扶養手当の受給資格の認定または額の改定の認定を受けた者
- ①から④以外の者のうち、令和3年3月31日において、平成15年4月2日から平成18年4月1日までの間に出生した児童を養育する者または令和3年4月1日以降に当該児童を養育することになった者

【所得要件】

- A 令和3年度分の市民税均等割が非課税である者
B Aに該当する者以外の者のうち、新型コロナウイルス感染症の影響を受けて、令和3年1月以降の家計が急変し、令和3年度分の市民税均等割が非課税である者と同様の事情にあると認められる者

対象児童 平成15年4月2日(特別児童扶養手当の支給額の算定の基礎となっている者については、平成13年4月2日)から令和4年2月28日までの間に出生した児童（既に支給が決定されている子育て世帯生活特別給付（ひとり親世帯分）の対象児童を除く）

申請期限の特例 申請期限は、令和4年2月28日までとなりますが、令和4年3月分の児童手当または特別児童扶養手当の認定または額の改定の認定の請求をした者などへの支給についての申請期限は、令和4年3月15日までとなります。（15日特例）

※申請時は、申請書のほかに**本人確認書類、収入を確認できる書類など**が必要です。

申請方法など詳細は、市ホームページをご確認ください。

■問い合わせ先：☎福祉課 児童福祉係 TEL 474-1111（内線160）

養育要件	所得要件	申請の必要	支給時期
①	A	—	7月中旬
	B	申請必要	支給決定後
②	A	—	7月中旬
	B	申請必要	支給決定後
③	A	—	認定後
	B	申請必要	支給決定後
④	A	—	認定後
	B	申請必要	支給決定後
⑤	A	申請必要	支給決定後
	B	申請必要	支給決定後

図書館へ行こう。

一冊の本との出会いがあなたの人生を変える

開館時間 平日9時～19時（土日・祝日は18時まで）

■問い合わせ先：志布志市立図書館 TEL 472-3322



◆7月の新刊



「本心」
平野 啓一郎 / 著 文藝春秋

ロスジェネ世代に生まれ、シングルマザーとして生きてきた母が、生涯隠し続けた真実とは…。急逝した母を、AI/VR技術で再生させ、その死の真実を追う青年が経験する魂の遍歴。「北海道新聞」他連載を単行本化。

【一般】

「いつものBarで、失恋の謎解きを」 大石 大 / 著 双葉社

「月下のサクラ」 柚月 裕子 / 著 徳間書店

【児童】

「しんぱいせんせい」

北川 千ハル / 作 大野 八生 / 絵 佼成出版社

「お江戸豆吉 けんか餅」

桐生 環 / 作 野間 与太郎 / 絵 フレーベル館

「あしたもオカピ」

斉藤 倫 / 作 fancomi / 絵 偕成社

◆図書館からのお知らせ

●おはなし会（志ふれあい交流館）14時30分～

【7月】24日 【8月】21日

●アニメ上映会（志ふれあい交流館）15時～

【7月】25日 【8月】8日・22日

※参加の際は、手指消毒やマスク着用など、新型コロナウイルスの感染予防対策にご協力ください。

※催しは、都合により日程や内容が変更となる場合があります。詳しくは市立図書館ホームページをご覧ください。

●休館日

【7月】19日・21日・26日

【8月】2日・10日・16日・18日・23日・30日

文芸

短歌（はなさい短歌会）

モノクロの写真の中で輝いて

見つめる瞳 真珠の如し

鳴き渡るホトトギスの声こだまして

稲穂の里に風吹きわたる

朝の陽がいまだ届かぬ集落に

淡いピンクの合歓の花咲く

思い立つ真夜の詩集のみちくさに

夏の貴公子青梅にあう

七夕の短冊に託す願い事

コロナ収束・世界の平和

蜘蛛の巣に宿る露玉朝日うつ

ビーズ刺繍の光を放つ

ジャガイモの生育見れば心満ちて

生きる感懐自然を容れる

天の川けだるい風の中で浮き

ナルシズムの影はむらさき

七月のうぜんかずら闌ける空

ただ閑なり蒼の独自

下戸富美子

内山 幸夫

篠原 順子

日高 禎子

渡辺クミ子

篠田 紀子

中園 茂甚

江口さくら

西 恭子

TOPIC

介護保険施設における食費・居住費と高額介護サービス費の負担限度額が8月1日から変わります

高齢化が進む中で、必要なサービスを必要な方に提供できるようにしつつ、負担の公平性と制度の持続可能性を高める観点から一定以上の収入のある方に対して、負担能力に応じた負担を求める見直しを行います。

◆介護保険施設入所者やショートステイ利用者の食費・居住費の助成制度が変わります

補足給付の預貯金等要件^{*1}の見直し

区分	7月まで	見直し後（8月～）
年金収入等 ^{*2} 80万円以下（第2段階）	単身 1,000万円 夫婦 2,000万円	単身 650万円、夫婦 1,650万円
年金収入等 80万円超 120万円以下（第3段階①）		単身 550万円、夫婦 1,550万円
年金収入等 120万円超（第3段階②）		単身 500万円、夫婦 1,500万円

*1 預貯金等：預貯金（普通・定期）、有価証券（株式・国債・地方債・社債など）、金・銀（積立購入を含む）など、購入先の口座残高によって時価評価額が容易に把握できる貴金属、投資信託、現金

*2 年金収入等：公的年金等収入金額（非課税年金を含みます）＋その他の合計所得金額

◆食費の負担限度額の見直し

区分	施設入所者		ショートステイ利用者	
	7月まで	見直し後（8月～）	7月まで	見直し後（8月～）
年金収入等 80万円以下（第2段階）	390円	390円	390円	600円
年金収入等 80万円超 120万円以下（第3段階①）	650円	650円	650円	1,000円
年金収入等 120万円超（第3段階②）	650円	1,360円	650円	1,300円

補足給付の対象ではない方^{*3}

ご負担いただく額は、施設と利用者の契約により決められています。

*3 食事の提供に要する平均的な費用の額（基準費用額）は、1,392円→1,445円（日額）に変わります。
（注）居住費の負担限度額は、変更ありません。また、生活保護受給者や高齢福祉年金受給者等（第1段階）の負担限度額は、食費・居住費ともに変更ありません。

◆高額介護サービス費の負担上限額が変わります

介護サービスの利用者または同一世帯に、年収約770万円以上の65歳以上がいる場合、毎月の負担上限額が次のとおり変わります。

区分	負担の上限額（月額）	負担の上限額（月額）
	7月まで	見直し後（8月～）
新設	課税所得 690万円（年収約1,160万円）以上	140,100円（世帯）
	課税所得 380万円（年収約770万円）～課税所得 690万円（年収約1,160万円）未満	93,000円（世帯）

※上記以外の市町村民税非課税世帯の方等の負担上限額に変更はありません。

■問い合わせ先：保健課 介護保険係 TEL 474-1111（内線162・163）

ごみを減らす「5R」

5Rを実践してごみを減らし資源を有効に利用することは、環境への負荷が少ない循環型社会の実現につながります。私たち一人ひとりの意識と行動が、社会を変える原動力となります。今日から5Rを実行して、環境にやさしい生活をはじめましょう。

- リフューズ (Refuse) : 断る
過剰包装を断る。マイバックを持参してレジ袋を断る。
- リデュース (Reduce) : 排出抑制
詰め替え用を買う、容器のごみを減らす。割り箸やストローなど使い捨て用品をできるだけ使用しない。
- リユース (Reuse) : 再利用
使わなくなったものは人に譲る。チラシなどの裏面をメモ用紙として使用する。
- リペア (Repair) : 修理
修理して長く使用する。
- リサイクル (Recycle) : 再資源化

正しく分別して、資源としてリサイクルする。再生品を使った環境にやさしい製品を選ぶ。

正しくごみを出しましょう

毎月第1・3土曜日の7時から13時まで、アピア前市営駐車場で資源ごみの集合収集を行っています。前日の夜や当日の早朝(7時前)など、決められた時間前に持ち込まれるごみが多くあります。(写真) 時間外に持ち込まれるものは、不法投棄と同じ扱いになります。決められた時間内に出すようにしてください。また、紙類が紙ひも以外のひもで結んで出されていることが多くあります。紙類を結ぶときは紙ひもで結ぶようにしてください。



皆でつくろう

「共生・協働・自立」のまち

企画政策課 共生協働推進室
地域政策係
Tel 472-1111
(内線453・445)

通山校区コミュニティ協議会

の活動が始まっています

市では、人口減少や少子高齢化など複雑化する地域課題に対応するために、地域で活動されているさまざまな団体の連携を強め、地域の皆さんが話し合い、自分たちの地域に必要なことを自ら決めて実行できる仕組みとして、「地域コミュニティ協議会」の設立を進めています。

今回は、市内で最初のモデル地区として検討を続けて、今年4月から活動がスタートした「通山校区コミュニティ協議会」をご紹介します。

◆通山校区の現状

通山校区は、志布志湾に面しており、南海トラフ地震による津波への対策や自治会加入者の減少による地域活動への影響が重要な課題となっています。また、海岸線や海岸松林の環境整備と共にウミガメやコアシサシなど絶滅危惧種の保護も懸念されています。



通山海岸のコアシサシ

産卵のため上陸したウミガメ

◆将来像

設立総会で承認された地域まちづくり計画では、通山校区の目指す将来像を「誰もが生き活きと住み暮らせるまち通山」と決定されました。話し合い活動で明らかになった様々な地域の課題を解決し、未来を担う青少年から経

知ったク!!

年金インフォメーション

大切なお知らせ「ねんきん定期便」をお送りしています

「ねんきん定期便」は、国民年金および厚生年金保険に加入している皆さまに、年金加入記録をご確認いただくとともに、老齢年金の見込み額などに関する情報を毎年誕生月にお送りするものです。

「ねんきんネット」で「ねんきん定期便」の郵送を不要とご登録された方も、35歳・45歳・59歳の方にはお送りしています。ご自身の年金加入記録を確認し、もれや誤りがあると思われる方は、「ねんきん定期便」に同封している「年金加入記録回答票」で回答してください。

毎年(節目の年以外)		節目の年	
50歳未満	50歳以上	59歳	35歳 45歳
はがき		封書	
直近1年間の情報		全期間の年金記録情報	
これまでの加入実績に応じた年金額	年金見込額	年金見込額	これまでの加入実績に応じた年金額

インターネットで年金相談の予約ができます(老齢年金の請求) 日本年金機構では、全国の年金事務所、街角の年金相談センターにおいて予約制による年金相談を実施しておりますが、5月6日から老齢年金の請求書(緑の封筒)が届いた方を対象にインターネットでの相談予約を開始しました。

【日本年金機構 予約相談】で検索 インターネット予約受付時間 8時~23時30分(土日含む) 予約のお知らせ方法 予約前日にマイندメールが送信されます。 ※老齢年金の請求書が届いた方の請求手続きは、予約によりスタッフが事前に準備して対応します。ぜひインターネットによる予約をご利用ください。

◆組織・運営について
会長、副会長3名(うち会計1名)、部会長3名が役員に就任し、各部会を中心に市から派遣される地域支援員も加わって話し合い、自治会など協議会全体で共有しながら地域まちづくり計画に基づく事業が展開されます。各部会には地域内の団体や企業の参画も呼び掛け、市も積極的に関わりながら地域の将来像達成を目指していきます。

◆計画された活動内容

今年度は、コスモまつりへの参加や環境学習会、松林の環境整備や抵抗性松の新植、サロン活動やレクリエーション活動など、それぞれの部で様々な事業が計画されました。協議会では、協議会だよりやSNSで協議会の活動予定などをお知らせしています。



フェイスブック



インスタグラム

将来像「誰もが生き活きと住み暮らせるまち 通山」

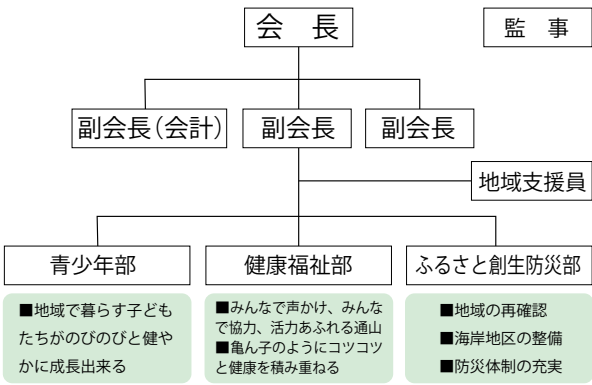

初代会長に就任された野村 不二生さん

《会長からひとこと》

本協議会は3つの部会が中心となって地域に必要な活動を計画、実践します。活動の主役は地域の皆さまですので、これまで同様に地域活動へのご協力をお願いします。これまで3期6年にわたり校区公民館長として本協議会設立や地域のためにご尽力いただいた宮原孝雄様、本当にありがとうございました。

令和3年度志布志市職員採用試験

◆試験区分

- 一般事務職（若干名）
平成3年4月2日から平成16年4月1日までに生まれた者
- 一般事務職（障害者対象 1名程度）
昭和61年4月2日から平成16年4月1日までに生まれた者
- 保健師（1人程度）
昭和57年4月2日以降に生まれた者で保健師の資格を有するものまたは令和4年3月末日までに国家試験で資格を取得する見込みのもの
- 歯科衛生士（1人程度）
昭和57年4月2日以降に生まれた者で歯科衛生士の資格を有するもの

◆試験の期日・場所

- 第1次試験 9月19日（日）市文化会館2階集会室
教養試験、作文試験、適正検査
 - 第2次試験 10月24日（日）予定
（1次試験合格者のみ実施）面接試験（受験者多数の場合は10月23日にも実施する場合があります）
 - 第3次試験 11月14日（日）予定
（2次試験合格者のみ実施）適性検査、面接試験
- ※一般事務職（障害者対象）は、第1次試験（9月19日）と第2次試験（11月14日、1次試験合格者のみ）を実施します。

◆申込手続き

- 持参 市役所総務課まで持参してください。
受付期間：7月16日（金）～8月16日（月）
（土曜、日曜、祝日を除く）
 - 郵送 郵便封筒の表に「受験申込書在中」と朱書きし、特定記録郵便により送付してください。
受付期限：8月16日（月）必着
 - インターネット 専用ページにアクセスし、必要なデータの入力・送信を行ってください。また、別途写真2枚（正面から撮影、縦4センチ×横3センチ）を8月16日までに市役所総務課まで送付してください。
受付期間：7月16日（金）～8月12日（木）
- ※一般事務職（障害者対象）の受験資格や共通事項、申込方法などの詳細は、令和3年度実施要領をご確認ください。

■問い合わせ先：

志 総務課 秘書人事係
Tel. 472-1111（内線404）



令和3年度自衛官等採用案内

自衛隊鹿児島地方協力本部大隅地域事務所 Tel. 099-482-1405

募集種目		受付期間
航空学生	海:18歳以上23歳未満(空:18歳以上21歳未満)の者(高卒者(見込含)または高専3年次修了者(見込含))	7月1日～9月9日
一般曹候補生	18歳以上33歳未満の者(32歳の者は、採用予定月の末日現在、33歳に達していない者)	7月1日～9月6日
自衛官候補生	18歳以上33歳未満の者(32歳の者は、採用予定月の1日から起算して3月に達する日の翌月の末日現在、33歳に達していない者)	年間を通して募集
防衛大学校学生	推薦 18歳以上21歳未満の者 高卒(見込含)または高専3年次修了(見込含)で成績優秀かつ生徒会活動等に顕著な実績を修め、学校長が推薦できる者	9月5日～10日
	総合選抜 18歳以上21歳未満の者(自衛官は23歳未満)高卒者(見込含)または高専3年次修了者(見込含)	7月1日～10月27日
	一般	
防衛医学大学校医学科学生	18歳以上21歳未満の者 高卒者(見込含)または高専3年次修了者(見込含)	7月1日～10月13日
防衛医科大学校看護学科学生(自衛官候補看護学生)	18歳以上21歳未満の者 高卒者(見込含)または高専3年次修了者(見込含)	7月1日～10月6日
予備自衛官補	一般 18歳以上34歳未満の者	7月1日～9月17日
	技能 18歳以上で国家免許資格等を有する者(資格により年齢上限は53歳未満～55歳未満)	7月1日～9月17日



知って納得！

国民健康保険

■問い合わせ先：

保健課 国民健康保険係

Tel. 474-1111（内線122～125）

国民健康保険・後期高齢者医療保険

8月は被保険者証の切り替え時期です

現在お持ちの被保険者証（以下、保険証）の有効期限は、7月31日までです。8月1日以降は、郵送する新しい保険証をお使いください。なお、7月31日まで使用していた保険証は、8月1日以降に各自で処分していただくか、市役所国民健康保険窓口まで持参してください。

新しい「国民健康保険」および「後期高齢者医療保険」の保険証は、7月中旬頃に郵送します。お手元に届きましたら、必ず確認していただきますようお願いいたします。また、多くの世帯に郵送するため、届くまでに時間を要する場合があります。8月に入っても保険証が届かない場合は、問合せ先までご連絡ください。



新しい保険証はこの青い封筒で送付します

※必ず開封して中身の確認をお願いします。

※保険証は、紛失することがないようにお気を付けください。

住所地特例適用者（入院または施設入所）のご家族、支援者の皆様へ

転院・転所がある場合はお申し出ください

志布志市外の医療機関への入院や施設への入所により、志布志市国民健康保険の住所地特例を受けている方に転院や転所があった場合、保険証が正しく届かないなどのトラブルが発生することがあります。

転院や転所がある場合は、市役所国民健康保険窓口へお申し出ください。（内容によって入所証明等の資料の提出を求めることがあります）

住所地特例 入院や施設入所のために市外へ転出した場合、転出前の住所があった市町村の国民健康保険へ引き続き加入する制度。二カ所以上の施設へ継続して入院・入所する場合も、最初の入院・入所直前の住所がある市町村の国民健康保険へ加入することとなります。

例) 志布志市在住で国民健康保険加入していたAさんの場合

- ① B市の施設に入所するために転出 → 志布志市の国民健康保険
- ② B市の施設入所後、さらにC市の施設へ転所 → 志布志市の国民健康保険
- ③ B市の施設を退所してB市内の住宅に入居（住所変更）、その後C市の施設へ入所 → B市の国民健康保険

国民健康保険医療費状況（令和3年4月分）

医療費総額	302,086,481円	医療費1人当たりの負担内訳	
国保加入者数（4月末）	8,292人	市（国保）負担額	31,120円 （全体の約85.4%）
1人当たりの医療費 （医療費総額/国保加入者数）	36,491円 （前年同月比6.1%増）	個人負担額	5,311円

お手数ですが
切手をお貼り
ください

8 9 9 - 7 1 9 2

●ご氏名 _____
フリガナ _____

●年齢 歳 ●性別 男・女 _____

●ペンネーム _____

※記入のない場合「ペンネームなし」で掲載いたします

●ご住所 □□□ - □□□□ _____

●電話番号 () - _____

志布志市役所 企画政策課
地方創生広報戦略係 行
(No.187/2021-7)



市民の こえ



●わたしは本が大好きです。しじし図書かんも大スキです。図書かんに行つてスタンプをためて、手づくりのマイバッグをゲットしました。だれがこんなステキなバッグをつくってくれましたか？チヨコミントのミント色のバッグです。

キラリ青春



Q. 現在のお仕事について教えてください。

A. 志布志町で「はりきゆう処なごみ」という鍼灸院をしています。子どもから高齢者まで身体の痛みだけでなく、心身のいろいろな悩みをはりきゆうを用いて改善・予防するお手伝いをしています。

Q. 趣味や好きなことは？

A. 美味しいものを食べることです。ごはん屋さんを開拓していくことが趣味です。

Q. これからの目標・夢は？

A. たくさんの方が今あるお悩みから卒業して笑顔いっぱい毎日過ごすことができるよう、信頼される鍼灸師になりたいです。夢は、女性のための専門鍼灸院をつくることです。

和さん (26歳)
志布志町

大きくなあれ



ほのか 帆夏ちゃん(11カ月)
志布志町内之倉



あおい 葵ちゃん(9カ月)
有明町野井倉



あやか 綾香ちゃん(6歳)
松山町新橋

ご家族からのメッセージ！

いつも元気いっぱい笑顔がかわいい帆夏。できることがどんどん増えてきたね。毎日の成長が楽しみです。周りへの感謝の気持ちを忘れずに優しい女の子になってね。生まれてきてくれてありがとう。

ご家族からのメッセージ！

葵という名前はすくすくまっすぐ素直に、健康に育つようにとつけました。名前の通りよく食べよく眠る女の子です。お父さんとお母さんに会いに来てくれてありがとう。元気に大きくなってね。

ご家族からのメッセージ！

妊娠7カ月24週382gで生まれました。成長する姿を見るたびに喜びとうれしい涙が出ました。いつも笑顔で優しく声をかけて元気をくれます。来年は小学生だね。綾香のペースで頑張れ。生まれてきてくれてありがとう。

横断歩道は歩行者優先

市長コラム 下平 晴行

横断歩道で歩行者が犠牲となる交通事故が後を絶ちません。横断歩道は歩行者優先であり、運転者には横断歩道手前での減速義務や停止義務があります。また、歩行者や自転車が横断しているときや横断しようとするときは、横断歩道や自転車横断帯の手前(停止線があるときは、その手前)で一時停止し、歩行者や自転車を道を譲らなければなりません。そのほか、横断歩道や自転車横断帯とその手前から30メートル以内の場所では、ほかの車を追い越したり追い抜いたりしてはいけません。また、運転者が守るべきルールが定められています。

信号機のない横断歩道を渡るうとして歩行者がいるのに、一時停止を守らない車が多くあることから、警察庁は交通安全の教訓を改正し、歩行者の「手上げ横断」を43年ぶりに復活させました。この改正により、

これまで「車が近づいているときは通りすぎるまで待つ」と定めていましたが、「手を上げて明確に伝える」ことが加えられました。そのほかの歩行者のルールとして、横断歩道や信号機のある交差点が近くにあるところでは、その横断歩道や交差点で横断しなければならぬことなどが定められています。

歩行者は、横断するときには、手を上げたり車の方を見るなど、車に渡る意思をしっかりと示し、車が止まったことを確認してから渡るようにしましょう。また、夕暮れや夜間には、明るい服装や夜光反射材を活用し、運転者に自分の存在をアピールするようにしましょう。

運転者も歩行者も交通ルールを守ることはもちろんのことですが、自分の命は自分で守ることを、今一度、肝に銘じてほしいですね。

これからもたくさん本を読みます。(PN) ぴーちくばーちくあいらちゃん 7歳女性

▼お便りありがとうございました。素敵なバッグ、よかったですね。あいらちゃんと同じように図書館が好きな方からのご寄附だそうです。図書館では、また秋頃にバッグのプレゼント企画を考えているようですよ。お楽しみに。夏休みもたくさん本が読めると思いますね！

●鹿児島市内から元気をもらいに「うなぎの駅」まできました。何気なく市報を手に取り…。もったいないから生まれた商品”で異業種での取組みに目からウロコ、地域おこし協力隊の記事に目を細め、市長コラムの「自分で」とに目をつむって自分の胸に手をあて、考えさせられたり…。また大隅に帰って(?!?) きます！

(PN) まあちゃん 50代女性

▼お便りありがとうございました。5月号から新たに始まったコーナー「SDGs Local Action」。6月号では時間をかけて取材をしたのですが紙面が全く足りず…ぜひホームページもご覧ください。これからも「目」が離せない市報作り、がんばりますね。

このコーナーは、 インターネット版では ご覧いただけません。 ご了承ください。

お便りお待ちしております！

市報しぶしを読んだ感想や今後取り上げて欲しい特集、志布志市に対するご意見など何でも好きなことを書いてください（一部修正して掲載する場合があります）。

頂いたお便りは「市民のこえ」コーナーに掲載します（お便りが多数の場合には担当にて選考の上掲載します）。個別の回答はいたしませんので、ご了承ください。

はがきでも応募できます。

点線に沿って切り取ってください→

読者プレゼント 希望する 希望しない（該当するにチェックを入れてください）

★アンケート★【7月号で特に良かった記事・分かりにくかった記事があれば教えてください！】

- ・良かった！：
- ・分かりにくい：



一題 字一

尚志館高等学校2年
樹奈さん

書道部に所属する樹奈さんは、おばあさまの影響で日本舞踊を習っているそうです。将来はフライトナースになることを目指しているそうです。

PRESENT 今月の読者プレゼント



5名様

(株)益田製麺

「しぶしの夏そば・夏茶そばセット」

お便りをいただいた方の中から抽選でプレゼントします。上のハガキに必要事項を記入し、8月2日（当日消印有効）までにご応募ください。

交通事故発生状況

2021年5月末現在累計（2021年1月～5月）

【 】は前年比

区分	鹿児島県	志布志市
発生件数	1,520【▲104】	26【▲6】
死者数	21【▲4】	0【0】
傷者数	1,693【▲151】	27【▲11】

【編集後記】日本歯科医師会が「6（む）4（し）にちなんで、6月4日を虫歯予防デーと名づけ、現在では、6月4日から10日までを歯と口の健康週間として、歯と口の健康に関する普及活動を行っています。先日、自分は親知らずを抜き、私の娘も虫歯治療で歯医者デビューをしました。親知らずの抜歯は2本目なのですが、根が深かったらしく、かなり時間がかかり、履いていたズボンには汗でびっしょりになりました。歯の大切さを体感する6月でした。（牛込）

もういっちょ！

まちの話題



母校に恩返しを

6月11日、天堤自治会長の高元 勝博さんが、母校である潤ヶ野小学校の児童と先生全員に、志布志市郷土かるたを寄付されました。もらった児童たちは「自分のかるたがもらえてうれしい。遊びながら志布志のことを学んでいきたい」と喜んでいました。

【志布志市郷土かるた】総合観光案内所と港湾通りで販売中

市の人口

令和3年5月末現在

人口：30,371人（-64人）
男性：14,541人（-25人）
女性：15,830人（-39人）
転入：37人 転出：78人 出生：17人 死亡：40人
世帯数：15,444戸（-39世帯）

志布志港

令和3年4月分

●貿易船入港隻数：61隻（日本0 外国61）
●輸出：15億64百万円
主な品名：ゴム製品、原材料（木材）
●輸入：133億83百万円
主な品名：穀物（とうもろこし）、飼料（植物性油かす）

令和3年3月からは
保育園・認定こども園・子育て
支援センターを紹介します!

『しぶし志エフエム』(志布志市提供)は、毎月第2・第4金曜日 午後7:00と
翌土曜日 午前9:00から15分間、次のFM局で放送しています。(行政告知端末は5ch)

FM志布志

78.1MHz

FMかのや

77.2MHz

FMきもつき

80.2MHz

おすみFMネットワークHP → <http://www.0033fm.net/>



ケーブルテレビでは、志布志市の話題を市民チャンネル(111ch)で放送しています。

【SBS元気告知板】

更新日 毎月1日・16日
16:50~/20:50~/22:50

【元気アップ体操】

6:54~(座位Ver.)
11:54~(いすVer.)

【てげじゃっとニュース・ふるさと潜入DON DON!】

月曜~金曜 7時/12時/17時/21時/23時
【まこちおもして!志布志に万歳】
更新日 毎月1日・16日

広告

広告

広告

広告

広告

広告

広告

広告

広告

【暮らしのカレンダー】

7月		
14日	水	●看護職による就業相談 (10:00～12:00 志布志市ふるさとハローワーク)
15日	木	●つどいの広場【有明】 (10:00～11:30 伊崎田地区公民館) ●行政相談 (13:00～16:00 ②2階相談室①) ●もの忘れ進行予防相談会【志布志】※1 (13:30～15:30 ②2階相談室②)
16日	金	●子育て講座 (10:00～11:30 はぐくみランド)
17日	土	●ダグリ岬海水浴場 海開き (8月22日まで)
18日	日	
19日	月	
20日	火	●大隅地区司法書士法律相談※2 (13:00～15:00 ②2階相談室)
21日	水	●女性支援相談室【松山】 (13:00～17:00 新橋地区公民館) ●マイナンバーカード申請・交付臨時窓口※3 (17:20～19:00 ②市民税務課)
22日	木	
23日	金	
24日	土	
25日	日	●マイナンバーカード申請・交付臨時窓口※3 (8:40～12:00 ②市民税務課)
26日	月	
27日	火	
28日	水	●移動年金相談所【有明】※4 (9:30～15:30 有明公民館小会議室1)
29日	木	
30日	金	
31日	土	●山中氏邸展示イベント《入場無料》 7月31日(土) 9:00～17:00 8月1日(日) 9:00～21:00

8月		
1日	日	●志布志商店街七夕まつり (17:00～21:00 志布志商店街、大慈寺)
2日	月	●農業用廃プラスチック類等の回収 (9:00～12:00、13:00～15:00 松山：松山農協選果場、有明：JA野神FA茶工場) ●よろず支援拠点定期相談会 (10:00～16:00 ②2階相談室)
3日	火	●農業用廃プラスチック類等の回収 (9:00～12:00、13:00～15:00 志布志：松山農協選果場) ●大隅地区司法書士法律相談※5 (13:00～15:00 ③3階会議室) ●市民講座 みんなで考えよう『多様な性(LGBTQ)』 (18:30～20:00 市文化会館)
4日	水	●女性支援相談室【志布志】 (13:00～17:00 市文化会館)
5日	木	
6日	金	
7日	土	
8日	日	
9日	月	
10日	火	

- ※1 事前予約制です。地域包括支援センター
TEL 474-1111 (内線 361) までご連絡ください。
- ※2 事前予約制です。②総務課 文書法制係
TEL 472-1111 (内線 418) までご連絡ください。
- ※3 事前予約制です。市役所市民年金係までご連絡ください。
次回は8月26日(木)、29日(日)を予定しています。
- ※4 事前予約制です。市役所市民年金係までご連絡ください。
- ※5 事前予約制です。③地域振興課 総務係
TEL 474-1111 (内線 214) までご連絡ください。

今月の納税

- 固定資産税(2期) ●国民健康保険税(3期)
 - 介護保険料(3期) ●後期高齢者医療保険料(3期)
- 納期限：8月2日(月) 口座振替：7月26日(月)

《9ページ》イベント・施設情報(7月・8月)

※新型コロナウイルス感染症の状況により、イベント内容の変更・中止となる場合があります。実施状況については、市ホームページなどをご確認ください。

サツマイモ基腐病にご注意を！

発病させない対策

- サツマイモ基腐病は、水が停滞しやすい場所での発病が多いため、ほ場の排水対策に努める。

発病した場合の対策

- 発病株は周辺株へ伝染するため、早急に抜き取り、ほ場外へ必ず持ち出す。
- 除去後は、防除薬剤をローテーションで複数回散布する。現在、アミスター20フロアブル、Zボルドー、ジーファイン水和剤が利用可能。(いずれも発生初期から防除に努める)

発病を見つけるためには

サツマイモの成長に異常がないか、月2回程度ほ場を確認する。

《ポイント》

- 巻葉、株の萎縮がないか。
- 葉が変色(赤・黄)していないか。
- 株元の茎が黒色に変色していないか。

■問い合わせ先：

③農政畜産課 生産流通係
TEL 474-1111 (内線 420・433)

発生がみられないほ場でも
早期発見・適切な防除対策
に努めましょう