

市報

しぶし

Shibushi city public relations

2020  
3  
No.171



2020  
燃ゆる感動  
かごしま国体  
\*\*\*\*\* 熱い感動 風は南から \*\*\*\*\*  
開催まであと **207** 日  
10月3日(土) ▶ 13日(火)

～豪華絢爛～  
志布志のひな人形展

## もくじ Contents

- 02 よかとこトコトコ
- 04 東京 2020 オリンピック聖火リレー  
かごしま国体
- 06 特集：共生・協働・自立のまち
- 08 まちの話題
- 13 健康カレンダー 日曜・祝日当番医
- 14 お知らせ・募集
- 16 市役所からの大事なお知らせ
- 20 志布志市地域おこし協力隊
- 27 市民のこえ・市長コラム
- 29 うぶごえ・おくやみ
- 31 志布志市水道事業から重要なお知らせ  
水道修繕当番店

### 新型コロナウイルス感染症に関する情報

#### ●厚生労働省

新型コロナウイルス感染症情報のLINE公式アカウントを開設しています。新型コロナウイルスの概要や発生状況のほか、予防法や相談場所などが分かります。



登録用QRコード

#### ●志布志市ポータルサイト

市内イベントの中止・延期情報や新型コロナウイルスに関する国・県・市などの情報を掲載しています。

## 市報しぶし

No.171  
2020(令和2)年3月号

発行元：志布志市  
編集：企画政策課 広報係  
〒899-7492 志布志市有明町野井倉 1756 番地  
TEL：099-474-1111 FAX：099-474-2281  
E-mail：kouhou@city.shibushi.lg.jp

### 志布志市ポータルサイト

イベントや行政情報、最新の話は「しぶしピックアップ」で情報発信！



LINE 公式アカウント  
@ shibushicity

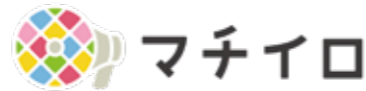

無料アプリで「市報しぶし」や全国の広報紙などが楽しめます！



### 「市報しぶし」が 来年度から少し変わります

#### ●穴あけ加工を無くします(5月号～)



◀パンチ穴あけを無くすことで、写真の人物や風景に穴が開くことがなくなります。また、印刷費も抑えられます。

参考：2020年2月号

#### ●年間購読料が1,500円に(2020年度分～)

主に市外の方にご利用いただいている市報年間購読ですが、消費税および送料などの値上げにより、年間購読料を1,500円とします。

また、年度途中からの購読の場合は、【125円×開始月～2021年3月分】の購読料とします。(年度途中からの月割を新たに設けます)



～今月のお店～

農業生産法人  
株式会社 川崎農産

志布志町安楽 6213 番地 2

TEL 473-0738

(株)川崎農産は、お米やにんじん、そば、焼酎用甘藷など、一年を通して安全・安心な穀物・野菜を育てています。「消費者の方々に安心できるものをよりおいしく味わっていただきたい」その思いを実現するため、土作りを工夫し、減農薬などを取り入れ、手間暇かけて作っています。また、(株)川崎農産で生産されたお米「なつほのか・コシヒカリ」は、ふるさと納税の返礼品としても人気です。

取材した2月は、にんじんの収穫、そして3月に早期水稲の田植えを行う準備の真っ只中でした。収穫されたにんじんは、主に北九州や大阪に出荷されるそうです。

(株)川崎農産で生産されたお米や野菜を使った食事を、志布志町のTARiRARIで提供しています。また、にんじんなどの野菜をドレッシングやジュースに加工してTARiRARIで販売しています。



(株)川崎農産の野菜などが  
味わえるお店

### Atelier Cafe TARiRARI

志布志町安楽 6213-5

TEL 099-473-2838

定休日：不定休

営業時間：11時30分～16時

夜カフェ：予約制



### 今月のプレゼント

(株)川崎農産で栽培された野菜を使ったドレッシングの詰め合わせセット

※28ページをご覧ください



# 東京 2020 オリンピック 聖火リレー開催

## ●オリンピック聖火リレーとは

ギリシャ・オリンピアの太陽光で採火された炎を、ギリシャ国内と開催国内をリレーによって開会式までつなげるものです。オリンピックのシンボルである聖火を掲げることにより、平和・団結・友愛といったオリンピックの理想を体現し、開催国全体にオリンピックを広め、きたるオリンピックへの心を期待を呼び起こす役割を持っています。(公益財団法人東京オリンピック・パラリンピック競技大会組織委員会ホームページ抜粋)

## ●聖火リレースケジュール

3月26日(木)に福島県をスタートし、121日間をかけて日本全国47都道府県を巡ります。

## ●鹿児島県スケジュール(日程:4月28日~29日)

- 28日 ①志布志市 ②鹿屋市 ③奄美市 ④南大隅町 ⑤霧島市 ⑥始良市  
⑦鹿児島市(セレブレーション会場:鹿児島市 ウォーターフロントパーク)
- 29日 ①出水市 ②西之表市 ③薩摩川内市 ④日置市 ⑤伊佐市 ⑥南九州市  
⑦指宿市(セレブレーション会場:指宿市 指宿市宮陸上競技場)

## ●志布志市スケジュール

出発予定地(場所:観光船バース) 出発予定時間 8時46分

到着予定地(場所:志布志運動公園陸上競技場) 到着予定時間 9時13分

## ●注意事項

聖火リレー実施に合わせ、地図のとおり交通規制を実施する予定です。  
(交通規制時間など詳細は後日発表します)



聖火リレールート  
交通規制(予定)

## デモンストラレーションスポーツ「歴史探訪ウォーキング」参加者募集

日本遺産に認定された志布志麓などの歴史遺産を散策してみませんか?

◆日時:5月17日(日)

13時~13時30分受付(16時30分終了予定)

◆受付場所:市役所志布志支所

◆参加資格:県内に在住、在勤、在学している健康な方

◆参加料:無料 ◆定員:100人

◆申込期間:3月25日(水)~4月17日(金)

■問い合わせ先:

燃ゆる感動かごしま国体志布志市実行委員会事務局

(生涯学習課 国体推進係内)

TEL 472-1111 (内線 333・342)



このコーナーでは、燃ゆる感動かごしま国体に関する情報を、大会前の9月号(開催の様子は11月号)まで掲載する予定です。大会を盛り上げ、オール志布志(One Team)で国体を成功に導けるよう市民の皆さまのご協力をよろしくお願いします。

## ◆看板・カウントダウンボードを設置しました

燃ゆる感動かごしま国体サッカー競技(成年男子)が本市で開催されることから、志布志駅前・志布志運動公園・しおかぜ公園・城山総合運動公園・志布志支所に看板と市役所内にカウントダウンボードを設置しました。



# これからの地域のカタチ

新たな「地域コミュニティ」の設立を推進します



## ◆地域づくりの課題

現在、全国的に少子高齢化、人口減少が急激に進んでおり、税収の減少や社会保障費の増大が見込まれています。また、生活スタイルの変化や働き方の多様化などを背景として、一人ひとりの価値観が許容される社会を迎え、地域では役員の手不足、自治会加入率の低下、地域活動への参加者の減少などの課題を抱えています。

## ◆新たな組織の必要性

これまでは、行政サービスでこれらの課題に対処してきましたが、人口減少による税収減に伴い、今後は、地域住民、企業、各種団体など地域の力を結集し、地域課題の解決に取り組むための新たな仕組みとして「地域コミュニティ」の導入が必要となっています。そのため本市では、主に小学校区を基本として、区域内の公民館、自治会、学校、企業など各種団体が連携して、地域の課題や目標について話し合

一般的な地域コミュニティ協議会の組織図

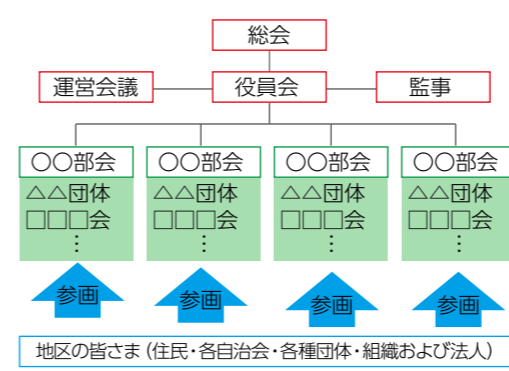

い、協力しながら活動する場として「地域コミュニティ協議会」の設立を推進しています。これにより、市民の皆様と行政がそれぞれの果たすべき責任と役割を自覚し、お互いに尊重し合いながら協働でまちづくりを進めていくことを目指します。

## ◆3つのモデル地区を設定

新たな「地域コミュニティ」の導入を推進するため、市内の通山・新橋・潤ヶ野の3つの校区をモデル地区として「モデル事業推進委員会」を立ち上げ、委員の皆様を中心に、地域の現状把握や地域の特性に合わせた組織の在り方などの検討を行っています。

また、地域での話し合い活動や組織づくりが進むよう、「地域支援員」を1人配置し、地域のコーディネーター役として活動しています。

## ◆モデル地区での検証

モデル地区では、アンケート調査先進地研修、地域づくり講演会、話し合い活動などを行ってきました。

通山地区で実施したワークショップでは、通山の魅力と課題についてさまざまな角度から意見を出し合い、「10年後がこうなったらいいな」という未来予想図を、地域の皆様と楽しく話し合いました。

## ◆今後の展開

これらの検証結果は、モデル地区の今後の地域づくりに大いに活用するとともに、モデル事業報告書として取りまとめられています。さらに、地域と行政の連携について「共生・協働・自立のまちづくり指針」を策定し、市内全体へ波及させていく必要があります。本市としても、今後下の図のような流れで「地域コミュニティ協議会」の設立をサポートしてまいります。そして、市内全域で地域コミュニティ協議会が立ち上がるように進めてまいりますので、これからの人口減少の時代に地域の力を結集し支えあう組織づくりに一緒に取り組みましょう。



※アンケートのご協力ありがとうございました！

## ■問い合わせ先

企画政策課 地域政策係  
TEL 474・1111  
(内線256・257)

## ◆地域コミュニティ設置までの流れ

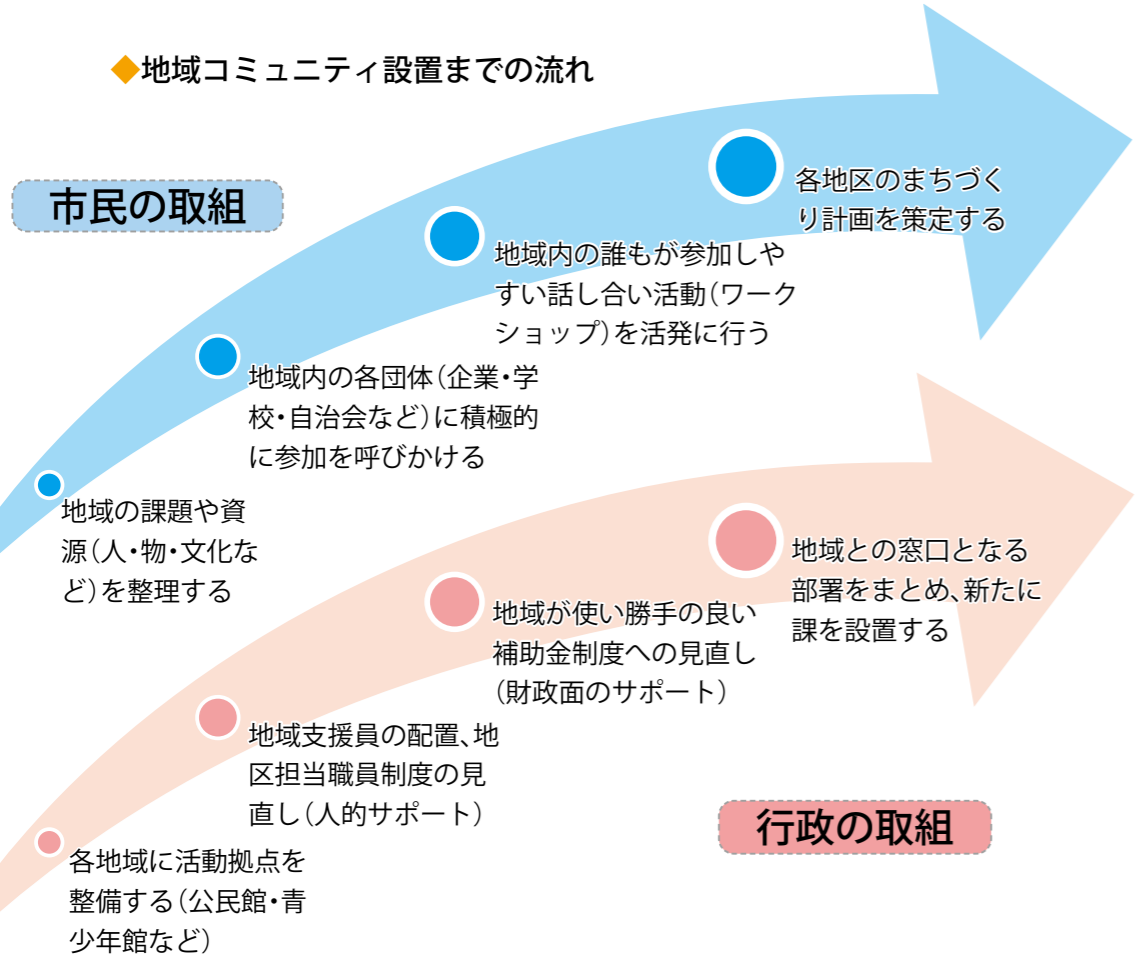

# 新たな地域コミュニティの設立

## 第 67 回県下一周駅伝大会

2月15日～19日の期間、県内12地区のチームが県下53区間、584.1kmを駆け抜けました。今大会には、曾於チームとして本市から7人の選手が出場し、総合8位の成績を修めました。

郷土入りの4日目18日は、朝から厳しい寒さとなりましたが、多くの方々が沿道に出て、選手を応援しました。レースは、本市出身の野村 昭夢選手（城西高校2年生）が区間新記録で首位に立ち、続く選手も好位置を維持し、最終区で増田 悠大選手（JAそお鹿兒島）が最後に1人抜き2位となりました。

なお、増田選手は敢闘賞、野村選手は2日目1区と4日目2区（区間新）、増田選手は4日目10区でそれぞれ区間賞を獲得し、加治屋 毅選手は15回目出場の永年表彰を受賞しました。

【本市関係の曾於チーム出場選手】

後藤 健太選手・加治屋 毅選手・坂中 省章選手・橋口 貴之選手  
増田 悠大選手・池田 峻哉選手・野村 昭夢選手



志布志中継所



伊崎田中継所



## 生涯学習フェスティバル

2月23日、市文化会館で生涯学習フェスティバルが行われました。30講座約350人が舞台発表を、36講座が施設内で展示を行い、それぞれ1年間の成果を披露しました。また、屋外イベントとして、地域女性連絡協議会による「おふくろ亭」や日用品のバザーなどが行われ、多くの人で賑わいました。

開会行事では、生涯学習推進功労者として川上 豊さん、重森 春男さん、山裾 信博さんが表彰され、また今年度で最後となる第10回記念志布志市「志」エッセイコンテストの表彰式が行われました。



### 志エッセイ コンテスト 入賞者

- 大賞 星野 有加里（静岡県） 題名「直径4cmの世界」
- 準大賞 香 明珠（兵庫県） 題名「娘からの『志』のプレゼント」
- 橋口 嘩蓮（南さつま市立布施小学校3年） 題名「またがんばるね」



## SHIBUSHI 鬼フェス

2月2日、志布志商店街で開催されました。商店街にちなんだミッションクイズに挑戦する企画や、今年度商店街に新規オープンした方々を福男・福女として参加した豆まきなどが行われました。また、会場のイベント運営として、高校生ボランティアの皆さんが参加しました。

この日は、志布志駅前広場のShibushi ぽっぽマルシェや、山中氏邸での「ちまたの鬼展」も行われ、多くの人で賑わいました。また、鹿屋市特命係長かのやカンパチロウも初参加し、会場を盛り上げました。



## 志布志歴史&アート展

昨年5月に日本遺産に認定された志布志麓地区の魅力をもっとPRするため、鹿児島大学との包括連携を利用し、市観光特産品協会が企画しました。参加した教授と学生らは、昨年11月に観光ボランティアのガイドで麓地区などの歴史を学び、その後水彩画を5人で計15枚を作製しました。作製された絵は2月8日～24日の期間、天水氏邸・鬼塚製茶・ウラカフェの3か所で展示されました。

また、2月10日には地域住民や観光ボランティアガイドなどと水彩画を描いた学生らとの意見交換会が行われました。



## 千代丸関・千代鳳関 表敬訪問

2月14日、本市出身の千代丸関、千代鳳関が市役所を表敬訪問しました。多くの職員が玄関で出迎えを行い、代表して千代丸関が、大阪で開催される三月場所での活躍を誓いました。

また、当日千代丸関と千代鳳関には、本市のふるさと住民票®に登録していただきました。副市長からシブシンシカードが贈られ、志布志市との新しいつながりが生まれました。





2/7 工場増設の立地協定を締結

市と鹿児島堀口製茶有限会社(堀口 泰久代表取締役社長)が立地協定を締結しました。工場増設により、世界で高い需要のある抹茶の原料であるてん茶の生産拡大を図ることが期待されます。



2/6 移動スーパー「とくし丸」出発式

有限会社ホリグチが移動スーパーとくし丸事業を開業することになり、その出発式が行われました。とくし丸は、志布志町内の訪問先を移動販売車で回り、買い物難民支援や見守り協力を行います。



1/26 県地区対抗女子駅伝

第33回鹿児島県地区対抗女子駅伝が霧島市で開催され、宇都中学校1年の岡崎 晴香さんと本市出身で曾於高校2年の原 朱音さんが曾於チームとして出場しました。チームは12位という結果でした。



1/24 文化財防火デー

1月26日の文化財防火デーを前に、消防署と消防団が有明地域の市指定文化財と施設の防火点検を行いました。また、有明農業歴史資料館では裏山の火事による延焼を想定した放水訓練を行いました。



尾野見小学校の給食風景

2/10 鹿児島黒豚を学校給食に提供

(株)ナンチク・志布志畜産(株)から地産地消の一環として、郷土の特産品である「鹿児島黒豚」の周知と食に関する知識や習慣等の学習につなげてもらいたいと、学校給食センターに贈呈されました。



2/9 森林を守り育てるために

みどりの募金を活用した第12回森はみんなの宝物事業が有明地区公民館で開催され、親子計54人が参加しました。しいたけの駒打ちや木工クラフトを通して森林の果たす役割について学びました。



2/1 野井倉開田のトンネル探検

土曜体験広場として、有明小学校の児童と保護者、先生ら50人が参加し探検しました。当時の掘削した部分が残っていたり、コウモリなどの生き物も観察でき、貴重な体験となりました。



1/31 包括連携に関する協定を締結

民間事業者等提案制度に基づき、トヨタカローラ鹿児島株式会社と包括連携協定を締結しました。同社から提案された取組を基に、地域交通の活性化などを目指します。



安楽山宮神社・安楽神社春祭り

2月8日に安楽山宮神社、9日に安楽神社で春祭りが開催され、県の無形民俗文化財に指定されている正月踊りなどが奉納されました。



タオルの寄贈

2月3日、志布志市老人クラブ連合会志布志支部が友愛活動の一環として、志布志地域の小・中学校にタオル390枚を寄贈しました。



田之浦山宮神社「ダゴ祭り」

2月2日、県の無形民俗文化財に指定されているダゴ祭りが開催。ダゴ花はその年の無病息災を願い奉納、配布されます。



雪国の遊びや文化を体験

1月24日から26日にかけて、市内の小学5・6年生10人が山形県酒田市立松山小学校の児童らと交流を行いました。



虐待防止講演会

1月25日、有明地区公民館で行われました。講師は、虐待が子どもに与える影響や児童養護施設について分かりやすく話されました。



志布志駅開業95周年

1月10日から2月8日までの間、志布志町SL保存会がコープしぶし店で記念写真展を開催。当時の風景の写真や貴重品を展示しました。

## 【3月の母子健診等について】

新型コロナウイルス感染症予防対策のため、3月の母子健診等は全て中止します。

なお、次回の日程については、対象者へ個別通知します。

### 健康カレンダー（4月）

パパママ教室	【受付】9:20～9:30
4月21日(火):健康ふれあいプラザ	
ママの“ほっと”カフェ	【時間】10:00～12:00
4月16日(木):はぐくみランド	
育児相談	【時間】10:30～12:00
4月7日(火):健康ふれあいプラザ	
4月23日(木):やっちくふれあいセンター	
4か月児相談	【受付】9:30～10:00
4月9日(木):健康ふれあいプラザ	
育児学級	【受付】9:30～10:00
4月14日(火):健康ふれあいプラザ	
1歳児お誕生相談	【受付】9:30～10:00
4月7日(火):健康ふれあいプラザ	
4月23日(木):やっちくふれあいセンター	
1歳6か月児健診	【受付】13:00～13:30
4月8日(水):健康ふれあいプラザ	
2歳6か月児歯科検診	【受付】13:00～13:30
4月10日(金):健康ふれあいプラザ	
3歳児健診	【受付】13:00～13:30
4月22日(水):健康ふれあいプラザ	
5歳児歯科検診	【受付】13:00～13:30
4月17日(金):健康ふれあいプラザ	

### 3月は自殺対策強化月間

3月は、進級や卒業、就職や転勤など、生活環境が大きく変わることによる不安をいだいたり、暖かくなったり寒くなったり気温の変化も大きい、ストレスがかかりやすい時期です。ストレスを過度にためない、ストレスと上手く付き合っていくためのコツは、「自分のストレスに気づく」こと、そして悩みを一人で抱えこまず、周りの信頼できる人に相談することです。

#### こころの相談窓口（平日8時30分～17時15分）

- 志布志市 保健課 Tel 474-1111 ●志布志保健所 Tel 472-1021
- 鹿児島県 精神保健福祉センター Tel 099-218-4755

その他の相談先

- 24時間対応:よりそいホットライン Tel 0120-279-338
- LINE相談 ID検索 @yoriso-chat (生きづらびっと)  
月曜・火曜・木曜・金曜・日曜 17時～22時30分 (22時まで受付)  
水曜日 11時～16時30分 (16時まで受付)

## 日曜・祝日当番医

3月			
15日	えびはら皮ふ科 (皮膚科) Tel 478-0370	山下クリニック (内科、外科) Tel 487-9001	
20日	大山病院 (内科) Tel 472-1400		
22日	藤後クリニック (内科) Tel 472-1237	手塚クリニック (内科、外科) Tel 472-5565	
29日	はまさき耳鼻咽喉科 (耳鼻咽喉科) Tel 473-3387	山口内科 (内科) Tel 473-1188	

4月			
5日	松下医院 (内科、外科) Tel 472-1124	みやじクリニック (内科、放、呼、胃) Tel 471-5000	
12日	陽春堂内科診療所 (内科) Tel 472-5511	石神診療所 (内科、皮膚科) Tel 474-0107	
19日	びろうの樹脳神経外科 (脳神経外科、内科) Tel 477-1212	山下クリニック (内科、外科) Tel 487-9001	
26日	井手小児科 (小児科) Tel 473-3211	さくらやまクリニック (泌尿器科、内科) Tel 472-1100	
29日	えびはら皮ふ科 (皮膚科) Tel 478-0370		

※「夜間に病気やケガで困った」「受診すべきか判断がつかない」などの場合

- 大隅広域夜間救急センター電話相談 Tel 0994-45-4119
- 鹿児島県小児救急電話相談 # 8000 または Tel 099-254-1186
- 曾於医師会夜間急病センター Tel 099-482-5899
- 都城市・北諸県郡管内の休日の救急診療機関 Tel 0986-23-5555 (テープ案内)

#### 《母子手帳の交付日時》

- 本庁 第1・3水曜 (午後)
- 松山 第2・4水曜 (午前)
- 志布志 毎週月曜 (午前)



※その他の相談先や自殺対策強化に向けた取組については厚生労働省のホームページをご覧ください。

# エコ通信

■問い合わせ先:  
本庁 市民環境課 環境政策室  
Tel 474-1111 (内線 133)

## きちんと分別をしよう

1月下旬、収集業者から生ごみバケツの中に分別されていない生ごみが大量に入っていると連絡がありました。確認すると、飲物の容器、新聞紙、生ごみをビニール袋に包んであるものといった、生ごみでないものが大量に混入していました。



生ごみは、堆肥化処理をしており、生ごみ以外のものが混入することにより質の良い堆肥を作ることができなくなったり、機械の破損により処理ができなくなってしまう。

また、異物が混入している生ごみバケツは、違反ごみ扱いになり、回収を行いません。きちんとルールを守っている住民に多大な迷惑をかけることとなりますので、分別のルールを守ってください。

### 《生ごみの正しい出し方》

- ① 水気を切る
- ② 生ごみだけをバケツへ投入



## 微小粒子物質(PM2.5)

### ◆微小粒子物質(PM2.5)とはどんなもの?

大気中に浮遊する小さな粒子のうち、粒子の大きさが2.5マイクロメートル※以下の非常に小さな粒子のことを指します。

※1マイクロメートルは、1ミリメートルの千分の一の大きさです。

### ◆どうやって発生するか?

物の燃焼によって直接排出されるもの(二次生成)と環境大気中の化学反応によって生成されたもの(二次生成)があります。

その中で、一次生成での主な発生源として、ボイラーや焼却炉などのばい煙を発生する施設、鉱物堆積上などの粉塵、自動車、船舶、航空機などのほか、土壌、海洋、火山など自然由来のものもあります。また、家庭内からは喫煙や調理、ストーブからも発生しています。

### ◆どのような健康被害があるか?

粒子の大きさが非常に小さい(髪の毛の太さの30分の1)ため、肺の奥深くまで入りやすく、喘息や気管支炎などの呼吸器系疾患への影響のほか、肺がんのリスクの上昇や循環器系への影響も考えられます。

### ◆窓を開閉することで影響はあるのか?

窓の開閉を行うことによって、PM2.5がどれだけ濃度の変化があるのかという資料はあ

りませんが、窓を開けっ放しにしていると、外と室内の濃度は同程度になることが考えられます。窓の開閉を最小限にすることにより、外気の室内への侵入をできるだけ少なくし、その吸入量を減らし影響を最小限に抑えることができます。

### ◆注意情報が発表された場合

- 不要不急の外出はできるだけ減らす。
- 屋外での長時間の激しい運動はできるだけ減らす。
- 換気や窓の開閉は必要最小限にすることにより、外気の室内への侵入をできるだけ少なくする。
- 呼吸器系や循環器系疾患のある方、小児、高齢者の方々は、体調に応じて、より慎重に行動する。

PM2.5の測定結果、速報値などについては、県ホームページをご覧ください。



PM2.5などの速報値



県ホームページ

### わくわく体験塾生

- ◆**内容**：田植え～脱穀、餅つき、からいも植付、料理作りなど
- ◆**期間**：4月～12月の日曜・祝日（6回程度）
- ◆**対象**：市内の小学校1年生～6年生（新学年）とその保護者
- ◆**会費（年間1人あたり）**：大人3,000円 子ども1,500円  
※申込用紙を市内小学校の児童へ配布します。

### たべもの伝承塾生（郷土料理教室）

- ◆**開催日**：毎月第3土曜（年10回程度）  
※旬の食材を使用するため、開催月・日を変更することもあります。
- ◆**定員**：20人  
※市内外問わず参加できます。
- ◆**受講料**：1回1,800円（材料代込、持ち帰りあり）
- ◆**申込期限**：4月5日（日）
- 申込・問い合わせ先**：志布志市開田の村管理組合  
Tel 471-4343

### 交通災害共済に加入しよう

- ◆**共済掛金**：1人500円
- ◆**共済期間**：4月1日から令和3年3月31日まで
- ◆**加入方法**：郵送された加入申込書と掛金を一緒に、各金融機関・コンビニにてお申込みください。
- ◆**申込期間**：3月31日（火）まで  
※詳細については、交通災害共済のチラシをご覧ください。
- 問い合わせ先**：総務課 消防交通係  
Tel 474-1111（内線214・216）

### 知って得する医療講座

- ◆**日時**：4月9日（木）14時～14時40分（13時30分受付）
- ◆**会場**：県民健康プラザ健康増進センター健康科学館
- ◆**内容**：知っておきたい家庭の感染と予防
- 申込・問い合わせ先**：鹿屋医療センター 総務課  
Tel 0994-42-5101

### 運転免許証自主返納手続き

- 志布志警察署などや鹿児島県交通安全教育センターにて、免許返納の手続きができます。
- ◆**受付時間（志布志警察署）**：8時30分～11時30分  
13時～16時（月曜～金曜、祝日を除く）
  - ◆**必要なもの**：運転免許証・印鑑（必ず返納する本人が手続きしてください）  
※運転経歴証明書が必要となる方は、写真と手数料1,100円を併せてご持参ください。（写真は警察署でも有料で撮影できます）
  - 問い合わせ先**：志布志警察署 交通課  
Tel 472-0110



### なくそう！望まない受動喫煙

- 受動喫煙を防止するため、健康増進法の一部が改正され、たばこを吸うことのできる場所が制限されました。また、多数の人が利用する施設では原則禁煙となります。（ただし一定の場所を除く）
- 学校・病院・保育施設・行政機関は、昨年7月から敷地内禁煙<sup>※1</sup>となりました。
  - 上記の施設以外は、4月から原則屋内禁煙<sup>※1</sup>になります。
  - ※1施設によっては、喫煙のできる「喫煙専用室」を設置しているところもあります。
  - 飲食店についても4月から原則屋内禁煙です。喫煙者は「喫煙専用室」を確認して利用しましょう。
- 施設によっては4月からの喫煙専用室設置や標識の掲示などが完備されていない場合があります。喫煙する人もしない人も施設を利用する場合は注意をしましょう。詳しくは市のホームページをご確認ください。
- 問い合わせ先**：保健課 保健対策係  
Tel 474-1111（内線164）

### 志布志市農業公社 志布志事業所営業時間変更

- 4月1日から営業時間を次のとおり変更します。
- ◆**変更後**：9時～16時
  - ※志布志事業所は、令和3年3月31日をもって休止し、受委託事業などの受付窓口を松山事業所、有明事業所に統合します。
  - 問い合わせ先**：
    - 農政畜産課 農政係  
Tel 474-1111（内線425）
    - 志布志市農業公社有明事業所  
Tel 475-2290

### 自転車の安全で適正な利用に関する条例をご存じですか？

- 県では、中学生以下の子どもが自転車に乗る際のヘルメット着用や自転車損害賠償保険などへの加入を義務化する「かごしま県民のための自転車の安全で適正な利用に関する条例」を施行しています。子どもの自転車による事故で高額な損害賠償が請求される事案が発生しています。保険に入っているかなど今一度ご確認ください。
- 問い合わせ先**：総務課 消防交通係  
Tel 474-1111（内線214）



### 後期高齢者医療保険料率が変わります

後期高齢者医療では、被保険者の医療費の動向を踏まえ、2年ごとに保険料率の見直しを行うことになっており、今回令和2・3年度の保険料率を次の表のとおり改定します。

後期高齢者医療保険料率の改定内容

内訳	変更前 (平成30・令和元年度)	変更後 (令和2・3年度)
均等割額	50,500円	55,100円
所得割額	9.57%	10.38%
年間負担限度額	62万円	64万円

※今回の改定は、年間保険料額が確定する7月の本算定時より適用されます。

- 問い合わせ先**：
  - 税務課 市民税係  
Tel 474-1111（内線145）
  - 鹿児島県後期高齢者医療広域連合業務課 資格賦課・保健班  
Tel 099-206-1329

### 市営住宅空き家情報

	松山地区	志布志地区	有明地区
新規募集	0戸	2戸	5戸
継続募集	23戸	6戸	4戸

新規募集の申込締切は、4月10日（金）です。継続募集は、毎週金曜日に締め切ります。募集内容の詳細は、市のホームページをご覧ください。お問い合わせください。

※申込から入居まで10日から1カ月を要することがありますので、早めにご相談下さい。

- 問い合わせ先**：
  - 本庁 建設課 管理係 Tel 474-1111（内線467）
  - 松山支所 産業建設課 管理係 Tel 487-2111（内線255）
  - 志布志支所 産業建設課 管理係 Tel 472-1111（内線402）

■**問い合わせ先**：消費生活センター（市役所内）  
Tel 474-1111（内線287）

**見守り新鮮情報**

ネット通販で靴を購入した、サイズが小さかったので交換を希望したが、合うサイズがなく、**返品はできない**と言われた。注文時に「返品できない」との表示は目に入らなかった。クーリング・オフできないのか。（60歳代 男性）

**えっ！通信販売クーリング・オフできないの？**

**ひとこと助言**

- 通信販売には、クーリング・オフ制度はありません。返品については事業者が定めた規約（返品特約）に従うことになります。
- 「返品特約」が定められていない場合、商品を受け取った日から14日以内であれば、消費者が送料を負担し返品できます。
- 通信販売で、商品を購入する際は、事前に商品の可否や返品・交換が可能な場合の条件などをよく確認しましょう。
- よく分からない場合は、早めにお住まいの自治体の消費生活センター等にご相談ください（消費生活ホットライン188）。

※本庁・編集室 消費生活センター 2020年1月21日 発行 | 鹿児島県消費生活センター

消費生活相談

### 春の全国交通安全運動 4月6日（月）～15日（水）【スローガン】横断はしっかりよく見てたしかめて

#### 大隅曾於地区消防組合

#### Net119 緊急通報システム

Net119 緊急通報システムとは、聴覚や言語機能の障がいによって音声での会話が困難な方が大隅曾於地区消防組合へ、スマートフォンなどからインターネットを利用して119番通報ができるサービスです。



【対象者】 ●曾於市・志布志市・大崎町に在住している方 ●聴覚・言語機能に障がいがあり、音声電話による通報が困難な方

- ◆**登録方法**：
  - 事前登録が必要。二次元コードを読み取るか【r.ohsumisoh@net119.speecan.jp】に空メールを送信。
  - 送られてきたメールのURLにアクセスし、必要事項を入力し送信。
  - 申請内容が確認されると、登録完了ID/パスワードが記載されたメールが届きます。
- 問い合わせ先**：大隅曾於地区消防組合 消防本部警防課 Tel 099-482-0119 ホームページ <http://www5.synapse.ne.jp/fdsch/>





■問い合わせ先：総務課 行政改革推進係 TEL 474-1111 (内線 233・225)

本庁 見直し前

本庁 見直し後

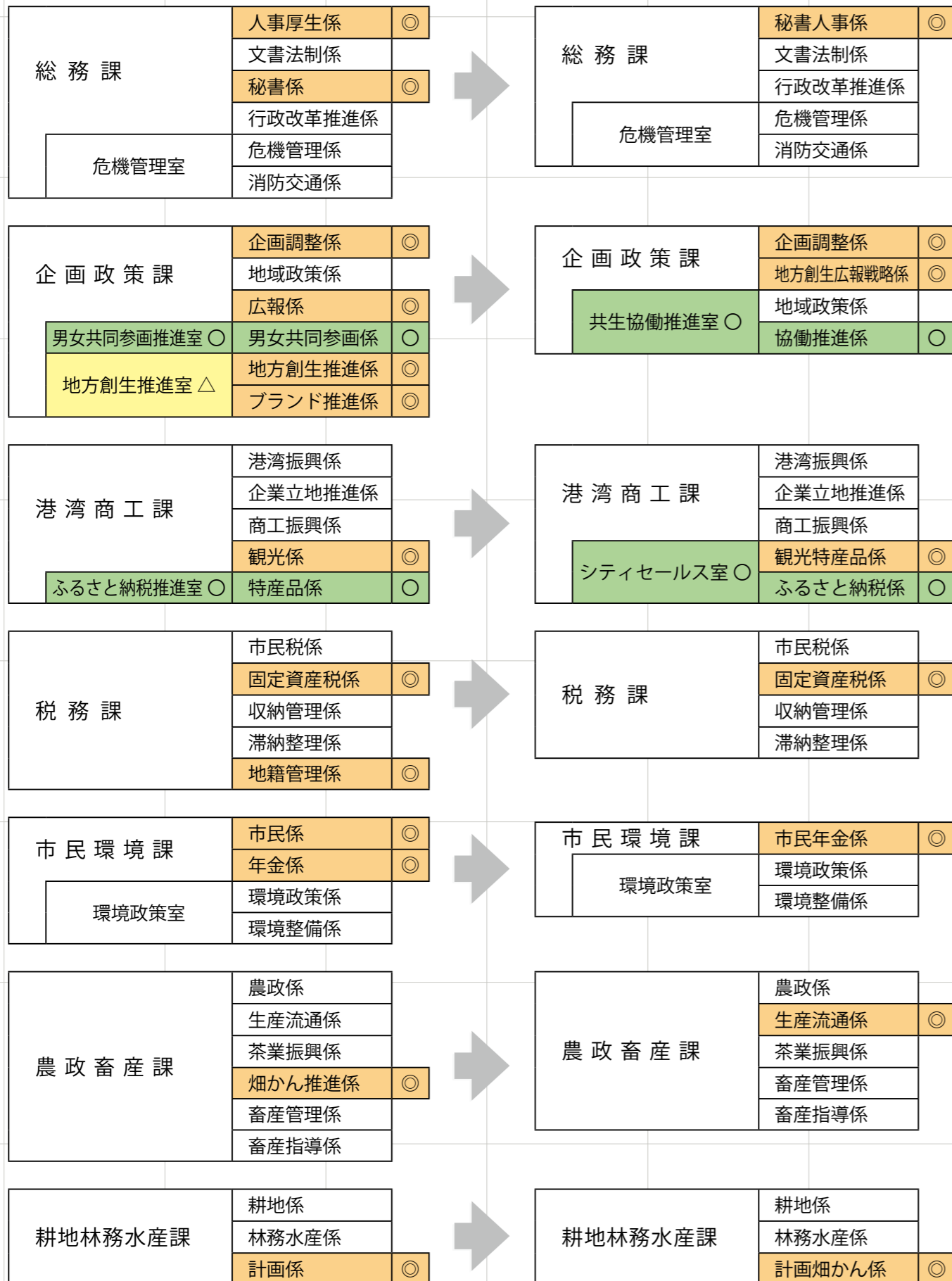

TOPIC

令和2年4月1日から市役所の組織が変わります

効率的な行政の運営と幅広く業務に対応できる体制を整えることを目的に、組織機構の見直しを実施します。なお、表は変更のあった課のみを掲載しています。

◆窓口の一部変更について：

業務内容	担当課・係
畑地かんがい事業（調査計画及び実施、土地改良区）に関すること	耕地林務水産課 計画畑かん係
畑地かんがい営農推進・利用普及に関すること、有害鳥獣に関すること	農政畜産課 生産流通係
建築確認申請など（志布志支所・松山支所）	本庁 建設課 建築係
男女共同参画に関すること	企画政策課 共生協働推進室 協働推進係

※表の見方 ○ 係統合・集約 ○ 名称変更 △ 廃止

志布志支所 見直し前

志布志支所 見直し後

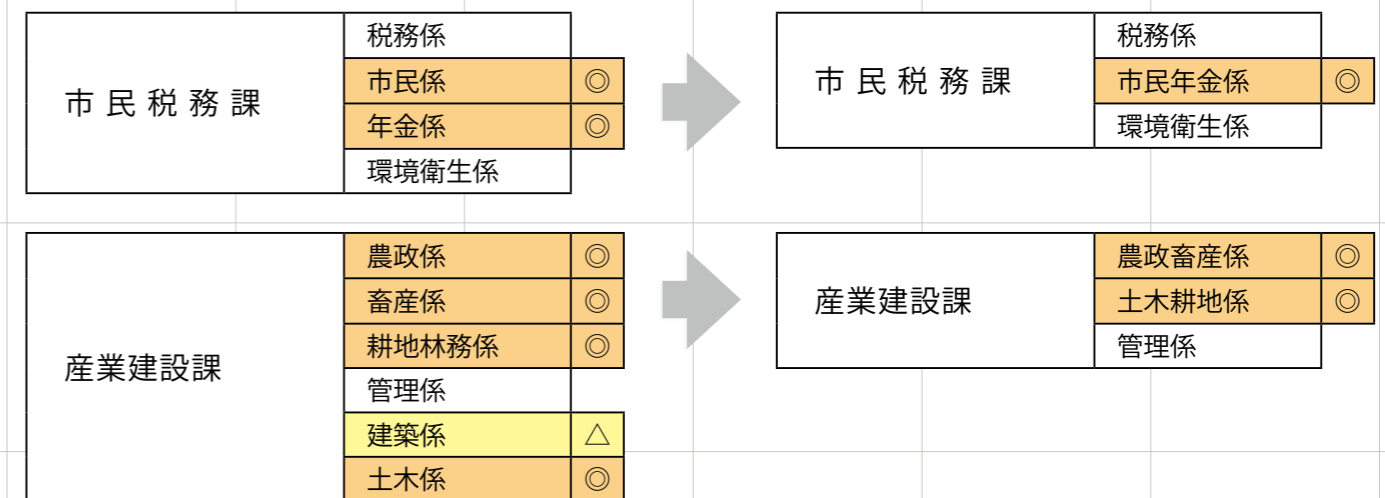

松山支所 見直し前

松山支所 見直し後

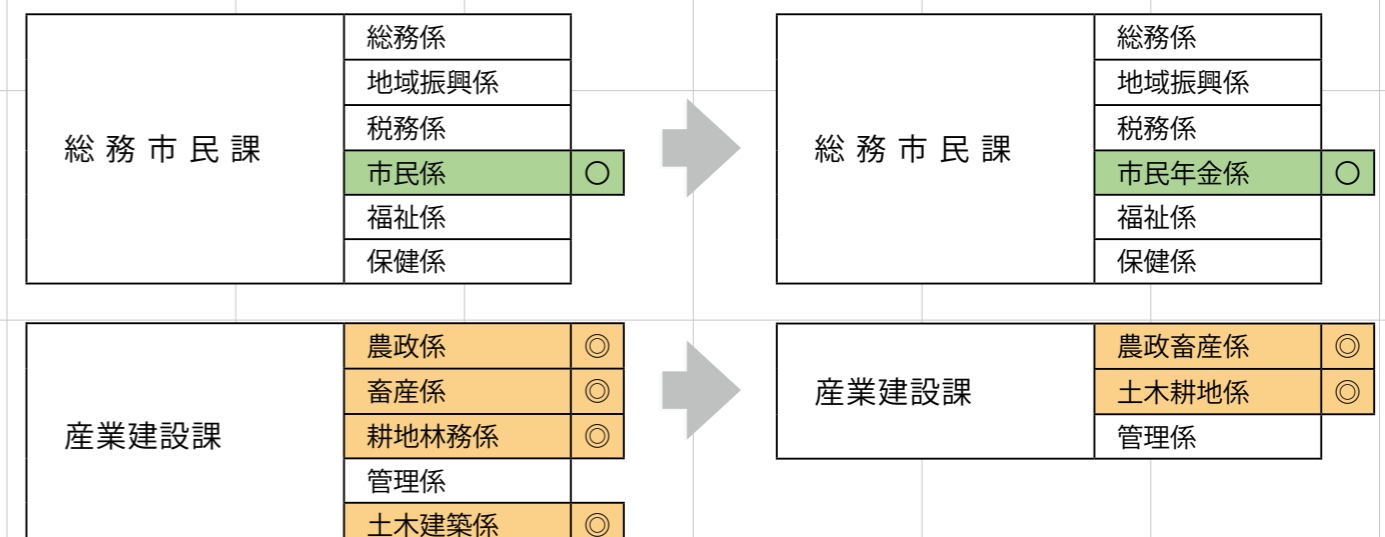

TOPIC

## 第三曾於南部地区の畑かんの事業完了年度が迫っています

県営事業により、現在、第三曾於南部地区、第四曾於南部地区において、給水栓は無料、散水器具等は約2割の負担で設置することができますが、申込みの最終締切後は全額自己負担となります。

第三曾於南部地区につきましては、本年度が事業申込の最終年度となりますので、設置をお考えの方は、令和2年3月31日（火）までにお申し込みください。

		令和元年度 (本年度)	令和2年度	令和3年度
曾於南部地区 (山重、野神、原田・蓬原の一部)	散水器具 給水栓 申込み	自己負担	自己負担	自己負担
第三曾於南部地区 (伊崎田、野井倉、蓬原の一部)		最終締切	自己負担	自己負担
第四曾於南部地区(原田の一部)			最終締切	自己負担



■ 申込書設置場所・問い合わせ先：

- 市役所 農政畜産課 畑かん推進係 Tel. 474-1111 (内線 431)
- 曾於南部土地改良区(曾於郡大崎町野方 6482 番地 7) Tel. 099-471-0171

TOPIC

## 2020 年国勢調査の調査員募集

◆ 国勢調査とは：

国内の人口や世帯の実態を明らかにすることを目的とし、日本国内に住む全ての人と世帯を対象とする国の最も重要な統計調査です。

調査の結果は各種行政の施策および学術研究、民間企業などで幅広く利用されます。

◆ 仕事内容：

- 調査員事務説明会への出席
- 担当地域および資料の確認
- 調査対象世帯へ調査書類の配布
- 調査票の回収および検査
- 調査票を市へ提出

◆ 調査員報酬：

- 1 調査区 (40 ~ 80 世帯)：約 3 ~ 5 万円
  - 2 調査区 (70 ~ 160 世帯)：約 5 ~ 8 万円
- ※ 調査件数により変動があります。

◆ 活動期間：

8月下旬から 10月まで (予定)

◆ 調査員要件：

- ① 20 歳以上 (令和 2 年 7 月末現在) の健康な方
- ② 責任をもって調査事務を遂行できる方
- ③ 調査により知り得た秘密の保護を遵守できる方 (退任後も同様)
- ④ 警察・選挙に直接関係のない方
- ⑤ 暴力団員ではない、暴力団または暴力団員と密接な関係にない方

◆ 申込方法：

問い合わせ先までご連絡ください。  
※ 電話連絡後、面接を行います。その後調査員として登録手続きを行います。

■ 問い合わせ先：

情報管理課 地域情報係  
Tel. 474-1111 (内線 322)



TOPIC

## プレミアム付「カクニャン」商品券 購入・使用期限迫る

消費税率の 10% への引き上げに伴い、家計の負担緩和や地域の消費下支えのため、プレミアム付商品券事業を実施しています。商品券の購入・使用期限が迫っています。お早めに購入・使用をお願いします。

◆ 購入・使用期限：

カクニャン商品券の購入期限

令和 2 年 **3 月 31 日** (火) まで

購入引換券をお持ちの方が購入でき、市役所本庁・各支所の 3 か所で平日のみ販売しています。

カクニャン商品券の使用期限

令和 2 年 **3 月 31 日** (火) まで

市内 264 店舗で使用できます。商品券を購入された方は使用期限内に使用してください。



◆ 注意事項：

「カクニャン」商品券の使用期限 (令和 2 年 3 月 31 日) までに使用しなかった場合、商品券を現金と交換する (商品券の額面分を払い戻す) ことはできませんので、必ず使用期限 (令和 2 年 3 月 31 日) までに使用してください。

■ 問い合わせ先：福祉課 社会福祉係 Tel. 474-1111 (内線 173)

TOPIC

～戦没者等のご遺族の皆さまへ～

## 第十一回特別弔慰金が支給されます

◆ 趣旨：

今日の我が国の平和と繁栄の礎となった戦没者等の尊い犠牲に思いをいたし、国として改めて弔慰の意を表するため、戦没者等ご遺族の代表者お一人に特別弔慰金 (記名国債) を支給するものです。

◆ 支給対象者：

戦没者等の死亡当時のご遺族で、令和 2 年 4 月 1 日 (基準日) において、「恩給法による公務扶助料」や「戦傷病者戦没者遺族等援護法による遺族年金」等を受ける方 (戦没者等の妻や父母など) がいない場合に、次の順番による先順位のご遺族お一人にご遺族の代表として支給。

- ① 令和 2 年 4 月 1 日までに戦傷病者戦没者遺族等援護法による弔慰金の受給権を取得した方
  - ② 戦没者等の子
  - ③ 戦没者等の①父母②孫③祖父母④兄弟姉妹
- ※ 戦没者等の死亡当時、生計関係を有していること

等の要件を満たしているかどうかにより、順番が入れ替わります。

- ④ 上記 1 から 3 以外の戦没者等の三親等内の親族 (甥、姪等)

※ 戦没者等の死亡時まで引き続き 1 年以上の生計関係を有していた方に限ります。

◆ 支給内容：

額面 25 万円、5 年償還の記名国債

◆ 請求期間：

4 月 1 日 ~ 令和 5 年 3 月 31 日まで  
(請求期間を過ぎると第十一回特別弔慰金を受けることができなくなりますのでご注意ください)

■ 請求・問い合わせ先：

本庁 福祉課 社会福祉係 Tel. 474-1111 (内線 173)  
志布志支所 福祉課 福祉係 Tel. 472-1111 (内線 201)  
松山支所 総務市民課 福祉係 Tel. 487-2111 (内線 276)



▲「コーヒータイン in 森山」では地域のお年寄りや子どもたちと、素晴らしい触れ合いの時間を共にさせて頂きました。



▲生涯学習講座は講座生として参加し、次いで講師と推進委員も務めました。趣味を通じた学びの時間を楽しみます。



▲カップリングイベントは主催団体の方たちと共に企画を作ります。成功のカギはとにかくテンションを高く保つこと…！



▲移住関連資料の作成や情報発信のほか、お試し移住で来られた方に市の支援制度や生活の情報をご案内します。

移住フェアでは元気いっぱい呼び込みします！

## 趣味を地域と

## MISSION=移住定住推進

地域おこし協力隊を卒業します！

これからも  
よろしく  
お願いします！  
田川貴雄

移住支援では私自身の経験を基に市の魅力と都会の生活とのギャップなどをご案内しています。人が動けばお金も動くという言葉のとおり、このまちに住みたいという人が増えることで経済が循環して市の財源も潤っていくことが理想です。昨年6月に移住に繋がる交流人口を増やしたいと思い民泊をオープンしました。そこで来られたお客様を単に宿泊で終わらせず、志布志市のファンやリピーターになるようなガイドを心がけています。また移住フェアで出会った方や郷土会の皆様は離れていても志布志市を応援してくださるのでメールやSNSで継続的な交流を図っています。任期終了後には着地型旅行業を開業予定で、スポーツ合宿や観光ツアーなど多くの人が訪れる取り組みを目指します。

思うようにいかないことも多々ありましたが、それでも何とかやってこれたのは友人や仕事でお世話になった方をはじめ志布志市の皆様のおかげです。市の受入課の方々も私の活動を後押ししてくださいましたし、協力隊OB・OGが築き上げた実績や人脈にも助けられました。任期が終わっても地域おこしは終わりませんが、区切りとして皆様にお礼を申し上げます。今まで本当にありがとうございました。

地域おこし協力隊は都市圏から地方への移住を推進する総務省の制度です。地域の活性と自身の定住という漠然としたテーマはあるものの、何に向かってどうしたら良いのかという悩みを抱える協力隊は数多くいます。市民の方からのご意見も様々ですし、受け入れ先の行政の立場もある。私もミッションはあるものの一任期の3年間をそれだけに終始しては臨時職員のまま終わってしまうという不安と、一方で「地域おこしといっても遊びのように見られているのではないだろうか」という葛藤がありました。自ら志望して来ましたが、3年先の保証は無いため何をすることも自分自身で決めて道を切り開く他がありません。志布志市には優しく温かい人が多くて住み心地は良かったのですが、このままで良いのだろうかという思いは常にありました。悩みぬいた先の答えが、自分ひとりの力では大きなことは出来なくとも身の丈にあった努力をして周りの人をハッピーにしたいということ。この限られた時間で、勤務中もアフターや休日の時間も全てがこのまちでのライフワークなんだという強い志を持った時からが地域おこし協力隊としての真のスタートでした。



## 民泊をオープン！

## 協力隊としての活動

2019年6月～  
Drop inn  
**Linkwell**  
スタート！



▲志布志市“志”ツーリズム協議会に所属し、事務局を務めています。都市部ターゲットに田舎暮らしの魅力をPRします。



▲ゲストハウス Drop inn “Linkwell” をオープン。様々な旅行客たちと、日々新しい出会いの連続です。



▲各々の楽器を持ち寄って結成した協力隊バンド「じゃっどロック」。夏祭りの時期は月に6本の演奏をしたことも。



▲FM 志布志さまのご指導のもと、自分たちで企画・収録・編集をして制作した「月刊だれやめタイム」。

一つ出来るまでに  
苦難の連続。  
わっぜえだれました…

引越し  
シーズン  
到来!!

## 粗大ごみの申込方法を紹介します



粗大ごみは、電話予約により、個人宅まで収集に伺います。(日曜・祝日の収集は行いません)  
粗大ごみの収集料は、毎月1回(2トン車1台)まで無料です。(2回目から有料)

### ◆市では収集できませんが収集運搬業者が有料で収集するもの:

- 家電リサイクル法対象機器(テレビ・エアコン・洗濯機・冷蔵庫・衣類乾燥機など)
- 自動二輪対象品(原付バイク・自動二輪車)
- その他(消火器・タイヤ・鉄骨・ガスボンベ・農機具一式・薬品缶・廃油缶・ドラム缶・バッテリー・建築廃材・産業廃棄物など)

### ◆粗大ごみ収集の予約先:

- 志布志地域の収集 有限会社ミヤウチ 申込予約専用番号 Tel 099-473-1199
- 松山・有明地域の収集 大隅衛生企業株式会社 申込予約専用番号 Tel 099-471-6070

※有料となるごみの処分料は、品目により異なります。

### 《注意》無許可のごみ収集に気をつけよう!

「廃品回収」を行う業者は、市の許可が必要です。許可を持たずにごみ収集を行うことは、固く禁止されています。トラックなどで「廃品回収」などのアナウンスを流しながら行っている業者についても、市の許可が必要ですが、本市ではこのような「廃品回収業者」への許可は出していません。無許可での不用品回収は重大な犯罪になります。廃品回収業者に処分を依頼することは、トラブルや不法投棄の原因になりやすいので、十分気をつけてください。

■問い合わせ先: 市民環境課 環境政策係 Tel 474-1111 (内線 134)

皆で支える社会

## 税の広場

市税などの支払いは、

### 安心・安全・便利な口座振替をご利用ください

#### ◆口座振替の対象(税務課分):

市県民税(普徴)、固定資産税、軽自動車税、国民健康保険税、介護保険料、後期高齢者医療保険料

#### ◆メリット:

金融機関に納めに行く手間が省けます。また、うっかり納め忘れることがありません。

#### ◆利用できる金融機関:

鹿児島銀行・南日本銀行・鹿児島相互信用金庫・九州労働金庫・鹿児島信用金庫・鹿児島興業信用組合  
そお鹿児島農業協同組合・あおぞら農業協同組合・宮崎銀行・ゆうちょ銀行(郵便局)

#### ◆振替日:

納期月の25日(再振替は翌月の10日)※振替日が休日の場合は、翌営業日

#### ◆申込方法:

上記の金融機関窓口のみで受付しています。(市役所では受付できません) 手続きには、通帳・届出印が必要です。

#### ◆注意:

申込後、登録完了まで約2ヶ月かかりますので、手続きはお早めにお済ませください。

※手続き完了の際は、「市税等口座振替開始通知書」でお知らせします。

### 令和元年度 滞納処分等実施状況

◆差押えを実施した件数  
(2019年4月~2020年1月)

**240件**

◆差押えの内容:

- 債権: 74件
- 給与: 52件
- 不動産: 6件
- 預貯金: 108件

■問い合わせ先:

税務課 収納管理係  
474-1111 (内線 147・148)



※志布志日本語れんしゅう会では、やさしい日本語と一緒に教えるメンバーを募集中。資格は必要ありません。興味のある方は、企画政策課男女共同参画推進室まで。

市内に居住し、日本語を練習したい外国人のために、ボランティアで日本語を教えるグループです。週1回2時間程度、市の公民館で日本語や日本の文化などを教えています。

### やさしい日本語を教えます 「志布志日本語れんしゅう会」

「多文化共生」とは、国籍や民族などの異なる人々が、互いの文化的違いを認め合い、対等な関係を築こうとしながら、地域社会の構成員として共に生きていく社会のことを言います。

多文化共生社会の実現には、お互いの文化的背景や考え方の違いを理解し、一緒に地域社会を支える一員として認め・協力し合うことが必要です。

### 多文化共生社会とは

「外国語の対応で困った」「日本で生活するうえでの情報が知りたい」など

### 多文化との共生で便利なサイト・アプリをご紹介します

法務省外国人生活支援ポータルサイト  
外国人が日本で生活するうえで必要な情報をやさしい日本語で掲載。



(一財)自治体国際化協会 多言語生活情報  
外国人が日本で生活するうえで必要な情報を多言語で掲載。



スマートフォン翻訳アプリ VoiceTra  
話しかけると外国語に翻訳してくれる音声翻訳アプリ。31言語に対応。



●外国人総合相談窓口(かごしま県民交流センター国際交流プラザ内) Tel 070-7662-4541 (相談無料)

- 令和2年度移動年金相談所開設日
- 4月22日(水) 10時~15時 志布志(志布志支所5階会議室)
  - 5月27日(水) 10時~15時 有明(有明公民館小会議室2)
  - 6月24日(水) 10時~15時 志布志(志布志支所5階会議室)
  - 7月22日(水) 10時~15時 有明(本庁別館1階会議室B)
  - 8月26日(水) 10時~15時 志布志(志布志支所5階会議室)
  - 9月23日(水) 10時~15時 有明(本庁別館1階会議室B)
  - 10月28日(水) 10時~15時 志布志(志布志支所5階会議室)
  - 11月25日(水) 10時~15時 有明(本庁別館1階会議室B)
  - 12月23日(水) 10時~15時 志布志(志布志支所5階会議室)
  - 令和3年1月27日(水) 10時~15時 有明(本庁別館1階会議室B)
  - 令和3年2月24日(水) 10時~15時 松山(老人福祉センター)
  - 令和3年3月24日(水) 10時~3時 志布志(志布志支所5階会議室)
- ※1件あたりの相談時間 約40分  
※市報しぶしの暮らしのカレンダーにも直近の日程を掲載しています。

#### ◆予約方法: 市役所の年金係に電話でお申し込みください。

本庁 市民環境課 年金係 Tel 474-1111 (内線 116)  
志布志支所 市民税務課 年金係 Tel 472-1111 (内線 221)  
松山支所 総務市民課 市民係 Tel 487-2111 (内線 226)

#### ◆受付時間: 月曜~金曜(祝日を除く) 8時30分~17時15分

#### ◆予約申込期間: 相談日の1カ月前から前日まで

#### ◆予約に必要な情報:

相談者氏名・基礎年金番号・電話番号・相談内容・配偶者情報

知っトク!?

## 年金インフォメーション

■問い合わせ先:

- 市役所 市民環境課 年金係 Tel 474-1111 (内線 116)
- 鹿屋年金事務所 Tel 0994-42-5121

## もっと身近に 男女共同参画

■問い合わせ先:

企画政策課 男女共同参画推進室  
Tel 474-1111 (内線 250・258)

相談フリーダイヤル: 0120-786-054  
(土・日・祝日除く 8時30分~17時)



知って納得！

# 国民健康保険

## 国民健康保険の届出を忘れていませんか？

～こんなときは 14 日以内に届出を！～

国民健康保険の加入、脱退の届出は 14 日以内に行ってください。届出が遅くなった場合、大きな負担が発生することがあるため、早めの手続きをお願いします。

なお、手続きには、保険証・印鑑・資格喪失証明書（退職された方）などのほか、本人を確認できる書類（マイナンバーカード・運転免許証など）を持参してください。詳細については、お問い合わせください。

	このようなときは？	届出に必要なもの
国保に加入	他の市町村から転入したとき	他の市町村の転出証明書・印鑑
	会社などを辞めたとき	資格喪失証明書・印鑑
	他の健康保険の被扶養者から外れたとき	被扶養者でない理由の証明書・印鑑
	子どもが生まれたとき	母子健康手帳・保険証・印鑑
	生活保護を受けなくなったとき	保護廃止決定通知書・印鑑
	外国籍の人が加入するとき	在留カード
国保を脱退	他の市町村に転出するとき	保険証・印鑑
	他の健康保険に加入したとき	職場の健康保険証・保険証・印鑑
	他の健康保険の被扶養者になったとき	
	国保の被保険者が死亡したとき	死亡を証明するもの・保険証・印鑑
	生活保護を受けるようになったとき	保護開始決定通知書・保険証・印鑑
その他	同一市内で住所が変わったとき	保険証・印鑑
	世帯主や氏名が変わったとき	
	世帯を分けたり、一緒にしたとき	在学証明書・保険証・印鑑
	修学のため、別に住所を定めるとき	
	保険証を紛失したとき	

※身分を証明するものとは、運転免許証やマイナンバーカード（写真付き）などです。

### 国民健康保険医療費状況（令和元年 12 月分）

医療費総額		医療費 1 人当たりの負担内訳	
医療費総額	314,302,764 円	市（国保）負担額	32,123 円 （全体の約 85.7%）
国保加入者数（12 月末）	8,390 人	個人負担額	5,338 円
1 人当たりの医療費 （医療費総額／国保加入者数）	37,462 円 （前年同月比 8.4% 増）		

■問い合わせ先：保健課 国民健康保険係 Tel. 474-1111（内線 122～125）

# 図書館へ行こう。

一冊の本との出会いがあなたの人生を変える

■問い合わせ先：志布志市立図書館 Tel. 472-3322

## ◆ 3 月の新刊



「終の盟約」 榎 周平 / 著 集英社  
旧友の病院に入院していた認知症の父が突然死する。死因は心不全。その裏に隠された、医師だけが実行可能な盟約の存在…。医師の兄と、弁護士の弟は、真相にたどり着けるのか。『小説すばる』連載を単行本化。

### 【一般】

「ドミノ in 上海」 恩田 陸 / 著 KADOKAWA  
「50 代、足していいもの、引いていいもの」 岸本 葉子 / 著 中央公論新社  
「清明 隠蔽捜査 8」 今野 敏 / 著 新潮社

### 【児童】

「邪馬台戦記 3 戦火の海」 東郷 隆 / 作 佐竹 美保 / 絵 静山社  
「すみっこぐらしのお友だちとなかよくする方法」 相川 充 / 監修 主婦と生活社  
「さくらの谷」 富安 陽子 / 文 松成 真理子 / 訳 偕成社

## ◆ 図書館からのお知らせ

### ● 雑誌スポンサーを募集します

図書館では、企業などを対象に雑誌の購入代金を負担していただく雑誌スポンサーを募集しています。

スポンサーになっていただくと、雑誌のカバーに企業名等を、雑誌書架に企業名と広告チラシを貼付し、図書館利用者へ情報発信することができます。

### ● 宅配サービスの希望者を募集します

高齢または身体的な都合などにより、図書館まで交通手段のない方を対象に、自宅まで本を届ける宅配サービスの希望者を募集します。

※ 3 月のおはなし会（本館・有明・松山・志布志・香月・安楽）とアニメ上映会（日曜 志ふれあい交流館）は、お休みさせていただきます。また、4 月以降の予定についても未定です。

### ● 休館日

【3 月】 16 日・18 日・23 日・30 日  
【4 月】 6 日・13 日・15 日・20 日・27 日



## 薩摩郷句（志布志薩摩郷句会）

朝寝しつ しもたと思たや 今日（きょう）は連休（れんきゅう）  
 唄（うた） ほっちしたとか も少（ち）つと寝ろち  
 良（よ）か連休（れんきゅう） 里山（さとやま）歩き 若（わか）か替（か）えつ  
 唄（うた） 久（く）しが振（ふ）いじゃが 春（はる）い山（やま）め登（のぼ）つ  
 唄（うた） のよな 厳（い）み顔（かほ）じゃが 優（やさ）し爺（じい）  
 唄（うた） 人は見（み）かけにや よらんもんじゃが  
 子（こ）煩（わづ）悩（な）いで 涙（なみだ）こらえつ 鬼（おに）になつ  
 唄（うた） 甘（あま）やけちよれば 良（よ）か事（こと）ちやなか  
 一日（いちにち）中（ちゆう） 電話（でんわ）が女（か）房（ぼう）ん 守（も）ゆばしつ  
 唄（うた） 大（おほ）世（よ）間（ま）話（わ）し 遊（あそ）ぶ道（みち）具（ぐ）きしつ  
 唄（うた） の社長（しゃちょう） 義（ぎ）理（り）子（こ）ヨ（よ）コ（こ）ち ほろ（ほろ）つなつ  
 唄（うた） 今（いま）度（ど）だ飯（めし）食（く）け 連（つ）れつ行（い）つかも  
 唄（うた） 何（なに）いもけん 困（こま）った時（とき）の 神（かみ）頼（たの）ん  
 唄（うた） 兼（か）ねちや無（む）神（かみ）で 通（と）えちやい爺（じい）様（さま）

新地 十意 満留 ぐみ 伊地知 孝 新地 誠 樋渡 草団子 木藤 富美 宮路 めだか

郵便はがき

8 9 9 - 7 4 9 2

お手数ですが  
切手をお貼り  
ください

志布志市役所 企画政策課  
広報係 行  
(No.171/2020-3)



●ご氏名 \_\_\_\_\_  
フリガナ \_\_\_\_\_  
●年齢 歳 ●性別 男・女 \_\_\_\_\_  
●ペンネーム \_\_\_\_\_  
※記入のない場合「ペンネームなし」で掲載いたします  
●ご住所 □□□ - □□□□ \_\_\_\_\_  
●電話番号 ( ) - \_\_\_\_\_

## 市民の こえ



●志布志市出身、中西絵里奈さんプロテス  
ト合格おめでとうございます。所属がUMK  
カントリークラブということで、中西さんの  
朗報は宮崎の地元メディアでも大きく取り上  
げられました。今後ステップアップツアーか  
ら段階的にツアー参戦されるとのことですが、  
3月に開催されるアクサレディーストーナメ

## キラリ青春！



- Q. 現在のお仕事について教えてください。  
A. 2018年4月から志布志サイロ(株)で、主に飼料の原料を保管するサイロ設備などの機械保守・保全を担当しています。メンテナンスや点検などは大変ですが、毎月の作業を計画通りに行えたり、故障などの対応を素早く行えた時は達成感があります。
- Q. 趣味や好きなことは？  
A. 高校時代の友人と旅行に行きます。またそのときの様子を写真に撮るのも好きです。
- Q. これからの目標・夢は？  
A. 国家試験である第3種電気主任技術者の取得を目標に頑張っています。夢は世界一周旅行です。

海斗さん (20歳)  
鹿屋市

## 大きくなあれ



たいすけ 太輔ちゃん(1歳)  
志布志町安楽

ご家族からのメッセージ！

お歌や絵本が大好きな太輔くん。出来ることがどんどん増えてお父さんもお母さんもうれしいよ。これからもお友達とたくさん遊んで、元気に大きくなってね。産まれてきてくれてありがとう。



たいえん 太焰ちゃん(6歳)  
まま 瑛麻ちゃん(5カ月)  
松山町泰野

ご家族からのメッセージ！

いつも誰にでも優しいたいえんくん。もうすぐ小学生、新しいことにいっぱいチャレンジして楽しく過ごそうね。えまちゃんは早く大きくなってにいと遊ぼうね。2人とも仲良く元気に育ってね。



そらと 天翔ちゃん(1歳)  
志布志町帖

ご家族からのメッセージ！

愛犬のチャッピーとも仲良く遊ぶそらちゃん。いつも元気にニコニコみんなに癒しをくれてありがとう。これからも元気にすくすく成長してね。ママもパパもそらちゃんと一緒に成長していくね。

- 昨年4月に志布志市に転入してから、地域の方々と交流をしたかと思ってきましたが、なかなかその機会がありませんでした。市報しぶしの2月号に生涯学習フェスティバルの案内が入っていました。来年度の私の目標は公民館講座に参加することです。  
(ペンネーム なし 40代男性)
- ▼お便りありがとうございます。私も中西選手の手の応援としてツアー観戦したいと思っています。  
(ペンネーム きりこ 女性)
- ▼お便りありがとうございます。生涯学習講座には多くの種類があります。年度初めに募集があると思いますのでぜひご参加を。  
(ペンネーム キーパーくん 50代女性)
- たまたま最近2回行ったウラカフェが市報に載っていたので、特にじっくり読みました。ゆっくりランチできたこと、見た目も豪華でおいしくいただきました。2回目の時は、鹿大の方の絵が飾られていて、地区を盛り上げようと一生懸命なところが良かったです。土鍋で炊き上げたご飯が6種類あって選んで決めるのですが、どれもおいしそうで迷いました。また来月行ってみたいと思います。  
(ペンネーム キーパーくん 50代女性)
- ▼お便りありがとうございます。私はしらすの土鍋ご飯が好きです。まだ食べていないのであれば、次回ぜひご賞味ください。

### 世界に羽ばたく「しぶし茶」

市長コラム 下平晴行



鹿児島堀口製茶有限会社が志布志町の安楽大迫工業団地に工場を増設することになり、本市と立地協定を締結しました。同社は食品安全マネジメントシステムなどさまざまな国際規格を取得し、ヨーロッパやアメリカなどの厳しい農業基準をクリアした高品質な茶の製造に取り組みしており、今回の工場増設では、海外への道をさらに拡大するため、世界的にも需要が高い抹茶の原料となるてん茶の生産能力増大と品質向上を図るとともに、世界各国に抹茶を供給できる体制の構築を目的に計画されました。

これにより、地域における雇用機会の拡大はもとより、地域農業の発展や志布志港を利用した茶の輸出による貨物取引量の増大など、地域経済の浮揚発展に大きく寄与するものと期待しているところであります。また、お茶には人間の身体に良い影響を与える成分として、カテキン・サポニン・ビタミン類などが含まれており、がんや認知症予防、抗菌作用など、その効能・効果が期待されます。

昨年11月には、志布志港のフェリーさんふらわあの船内で鹿児島県茶振興大会が盛大に開催されました。また、今年11月には第74回全国お茶まつり鹿児島大会が開催されます。今後もお茶の魅力、そして本市で生産された「しぶし茶」を知っていただくためPRしていきます。特に若い世代の方々にぜひ飲んでほしいと思います。

# このコーナーは インターネット版では ご覧いただけません。 ご了承ください。

お便りお待ちしております！

市報しぶしを読んだ感想や今後取り上げて欲しい特集、志布志市に対するご意見など何でも好きなことを書いてください（一部修正して掲載する場合があります）。

頂いたお便りは「市民のこえ」コーナーに掲載します（お便りが多数の場合には担当にて選考の上掲載します）。個別の回答はいたしませんので、ご了承ください。

はがきでも応募できます。

点線に沿って切り取ってください→

読者プレゼントを 希望する 希望しない（該当するにチェックを入れてください）

★アンケート★【3月号で特に良かった記事・分かりにくかった記事があれば教えてください！】

- ・良かった！：
- ・分かりにくい…：

今月の  
読者プレゼント  
(5名様)



今月の読者プレゼントは、(株)川崎農産で栽培した野菜を使ったドレッシング詰め合わせを5人の方にプレゼントします。(応募締切：3月31日消印有効)



一題 字一

有明小学校6年  
ゆうだい 祐大 さん

お姉ちゃんの影響で小学1年生からバレーボールを、そして小学5年生からは柔道を始めた祐大さん。中学生になったら、柔道を続けたいとのことでした。



—今月の表紙—

2月25日、しぶし幼稚園の園児らが市埋蔵文化財センターで開催されている志布志のひな人形展を訪れ、その様子を撮影しました。

## 交通事故発生状況

2020年1月末現在累計（2020年1月）

※【 】は昨年比

区分	鹿児島県	志布志市
発生件数	348【▲33】	8【+3】
死者数	6【+3】	0【▲1】
傷者数	410【▲18】	11【+5】

【編集後記】

例年に比べて暖かい日が多く、2月1日に伺った野井倉開田トンネル探検や2日の鬼フェスは、汗ばむ陽気の中取材を行いました。両日併せて2万5千歩歩いていて、日頃の運動不足が解消されたと思います。トンネル探検では、なぜかストロボを忘れてしまいました。トンネル内をうまく撮影できませんでした（反省）。冬眠するコウモリが集まってできた塊が天井からぶら下がり…。ここ最近で一番ゾッとする出来事でした。（牛込）



## 市の人口

令和2年1月末現在

人口：31,046人（▲34人）  
 男性：14,818人（▲7人）  
 女性：16,228人（▲27人）  
 転入：66人 転出：88人 出生：27人 死亡：39人  
 世帯数：15,493戸（▲26世帯）

## 志布志港

令和元年12月分

●貿易船入港隻数：53隻（日本1 外国52）  
 ●輸出：15億76百万円  
 主な品名：ゴム製品、原材料（木材）  
 ●輸入：115億81百万円  
 主な品名：穀物（とうもろこし）、飼料（植物性油かす）



**五社中 舞踊同好会 チャリティーショー**

※3月29日(日)に開催を予定しておりましたが、5月に延期となりました。詳細な日程は後日お知らせします。

会場：志布志市文化会館  
 全席指定：2,000円(当日券 2,500円)  
 問い合わせ先 TEL 472-3050 (志布志市文化会館)

## 志布志市水道事業から重要なお知らせ

志布志市管工事サービス連絡協議会は、令和2年3月末をもちまして、従来の個人宅への修繕当番制が廃止されることになりました。

これは、水道業者の人員不足が大きく影響し、当番制による個人宅への修繕が対応できなくなったことが要因です。つきましては、次のとおり市内の指定給水装置工事業者一覧を掲載しますので、お客様各位で業者を選択していただき修繕依頼をお願いします。

### 松山地域

No.	会社名	連絡先
1	イケダ	TEL 487-8771
2	今井水道	TEL 487-8868
3	大迫建設	TEL 487-2058
4	加世田建設	TEL 487-2057
5	草ノ瀬設備	TEL 090-4475-2793
6	半下石建設	TEL 487-8706

### 志布志地域

No.	会社名	連絡先
1	石山電工	TEL 472-3399
2	ウイン企画	TEL 471-1278
3	崎田建設	TEL 473-0050
4	志布志水道	TEL 472-3540
5	志布志船舶給水	TEL 473-1628
6	高吉組	TEL 472-0721
7	西山水道	TEL 479-3777
8	宮崎水道	TEL 472-1081
9	山下設備	TEL 472-2731
10	山本組	TEL 472-1101
11	吉田電気	TEL 472-3146

### 有明地域

No.	会社名	連絡先
1	有明水道土木	TEL 475-0635
2	池田設備	TEL 474-1787
3	池崎建設	TEL 475-2068
4	桑水建設	TEL 474-1751
5	小宇都工務店	TEL 475-0222
6	郡山工業	TEL 475-0008
7	西江建設	TEL 474-2113
8	ヒロデン	TEL 475-2237
9	山中水道建設	TEL 474-1440

### 水道修繕当番店

	志布志地域	有明地域
3月17日～3月23日	崎田建設 TEL 473-0050	郡山工業 TEL 475-0008
3月24日～3月30日	志布志水道 TEL 472-3540	西江建設 TEL 474-2113
3月31日	宮崎水道 TEL 472-1081	山中水道 TEL 474-1440

松山地域 3月 加世田建設 TEL 487-2057

■問い合わせ先：  
 水道課 工務係 TEL 472-1111 (内線 263)

平成31年度は『しぶしエフエム』(志布志市提供)は、毎月第2・第4金曜日 午後7:00と翌土曜日 午前9:00から15分間、次のFM局で放送しています。(行政告知端末は5ch)

FM志布志 **78.1 MHz** FMかのや **77.2 MHz** FMもつき **80.2 MHz**

おすすめFMネットワークHP → <http://www.0033fm.net/>

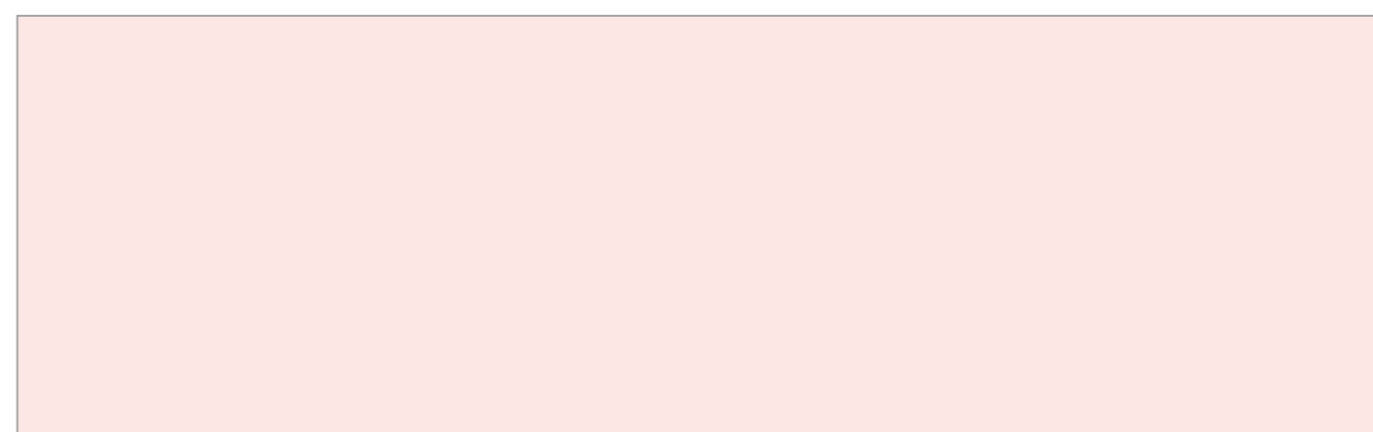
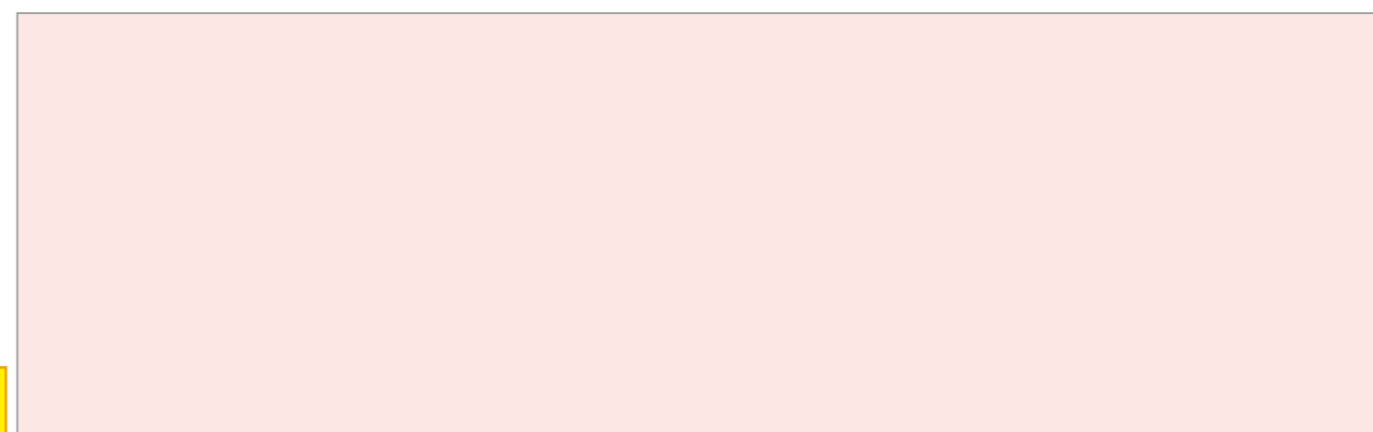
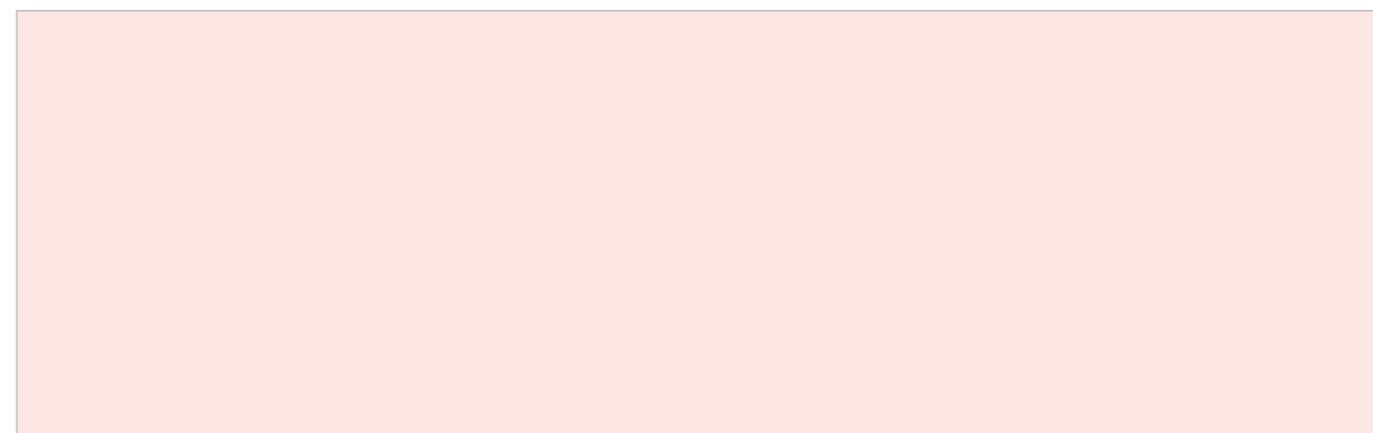

### 「市報しぶし」に 広告を載せませんか?

1 枠 縦 56mm × 横 90 mm 10,000 円  
 2 枠 縦 56mm × 横 180mm 20,000 円

■問い合わせ先：  
 企画政策課 広報係 TEL 474-1111 (内線 255)



# 【暮らしのカレンダー】

3月	
11日	水
12日	木
13日	金
14日	土
15日	日
16日	月
17日	火
18日	水
19日	木
20日	金
21日	土
22日	日
23日	月
24日	火
25日	水

26日	木
27日	金
28日	土
29日	日
30日	月
31日	火
4月	
1日	水
2日	木
3日	金
4日	土
5日	日
6日	月
7日	火

## ●水道修繕当番店は31ページ掲載

※1 予約不要・相談料無料（市社会福祉協議会）  
健康ふれあいプラザ Tel 472-1800  
老人福祉センター Tel 487-2001  
シルバーワークプラザ Tel 474-0310

●心配ごと相談は、2020年4月から各支所毎月1回9時～12時の開催に変更となります。

※2 法律相談は予約制です。志布志支所地域振興課  
Tel 472-1111（内線352）までご連絡ください。

※3 相談会は事前予約が必要です。市包括支援センター  
Tel 474-1111（内線361）までご連絡ください。

※4 移動年金相談は事前予約制です。市役所本庁または各支所国民年金担当係までご連絡ください。

※5 法律相談は予約制です。本庁総務課文書法制係  
Tel 474-1111（内線224）までご連絡ください。

## 市役所窓口の土日開庁・時間延長のお知らせ

～転入・転出・転居に伴う手続き～

◆土日開庁：3月28日(土)・29日(日) 8時30分～17時

◆平日時間延長：3月30日(月)～4月3日(金) 17時15分～19時

【開庁場所】市役所本庁・松山支所・志布志支所

◆内容：

【市民環境課】転入・転出・転居届、各種証明書の交付（ただし、住民票広域交付は不可）  
ごみ出し方説明、下水道、年金、飼い犬の異動手続き

【福祉課】児童手当・医療費助成・障害者手帳などの関係届出の受付  
保育園などの利用申込受付

【保健課】国民健康保険・後期高齢者医療保険・母子手帳の関係届出の受付

【教育委員会】児童生徒の就学・入学・転学申請に関する手続き

■問い合わせ先：市民環境課 市民係 Tel 474-1111（内線112）

## マイナンバーカード の申請・交付受付

※事前予約が必要です。

（3月27日16時まで）

◆日時：3月28日(土)

～29日(日)

8時30分～17時

◆場所：市役所本庁

志布志支所・松山支所

●平日時間延長時のカードの申請・交付受付は行いません。