

市報

しぶし

Shibushi city public relations

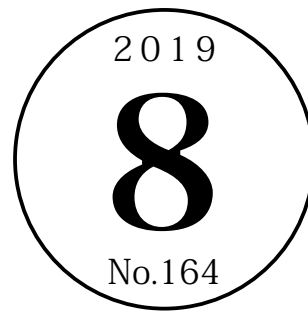

---

長雨抜けて、夏が来た！

ダグリ岬海水浴場 海開き

---



もくじ contents

- 02 よかところトコトコ
- 04 市役所本庁が志布志庁舎に移転します
- 07 まちづくりアイデアコンテスト
- 08 さんふらわあを利用して修学旅行に行ったよ！
- 10 2019 志布志みなとまつり
- 11 まちの話題
- 14 保健師・栄養士メモ
- 15 健康カレンダー 日曜・祝日当番医
- 16 お知らせ・募集
- 18 志布志市ファン集まれ！  
新しい「まちとの関わり」はじめました
- 19 市役所からの大事なお知らせ
- 24 エコ通信
- 29 政府広報 from 東京駐在所
- 31 市民のこえ・市長コラム
- 33 うぶごえ・おくやみ
- 36 暮らしのカレンダー・水道修繕当番店

—今月の表紙—

7月6日にダグリ岬海水浴場で  
行われた安全祈願神事の後に、  
小学生らが元気に海に入りました。  
6月末から7月初旬の記録  
的な大雨で開催が心配されて  
ましたが、この日は晴天。笑顔あ  
ふれる児童を撮影しようと、私も  
海に入りました。とても気持ち  
よかったです。



市報しぶし

No.164  
2019（令和元）年8月号  
発行元：志布志市  
編集：企画政策課 広報係  
〒899-7492 志布志市有明町野井倉 1756 番地  
TEL：099-474-1111 FAX：099-474-2281  
E-mail：kouhou@city.shibushi.lg.jp

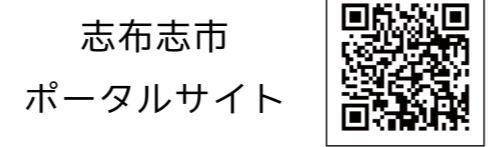

志布志市  
ポータルサイト

イベントや行政情報、最新の話は  
「しぶしピックアップ」で情報発信！

SNS

Facebook 志布志市役所広報

Instagram 志布志市\_地方創生推進

LINE 公式アカウント @shibushicity

Facebook 志布志市消費生活相談

Facebook 志布志市 地域おこし協力隊

地域おこし協力隊 谷村隊員が運営中！  
Blog「わたしの、しぶし」  
志布志の人が嬉しくなる「当たり前」情報

「トコトコ歩いて行きたい」観光特産品協会オススメのよかところ（良いところ）をご紹介します！



～イベントの紹介～  
志布志市観光特産品協会

「ししまるのメモ帳は  
どこへいった?！」

開催期間：9月1日まで

ヒント提供店/

- |  |   |   |
|--|---|---|
| <p><b>お買い物</b></p> <ul style="list-style-type: none"> <li>1 天水製茶</li> <li>2 鬼塚製茶</li> <li>3 加世田観光農園</li> <li>4 北崎水産加工</li> <li>5 こまみず酒店</li> <li>6 サンポートしぶしアピア</li> <li>7 SUMOMO shibushi</li> </ul> | <p><b>レジャー</b></p> <ul style="list-style-type: none"> <li>19 志布志湾 大黒イルカランド</li> <li>20 ダグリ岬遊園地</li> </ul>                             | <p><b>歴史散策・案内所</b></p> <ul style="list-style-type: none"> <li>24 志布志市総合観光案内所</li> <li>25 山宮神社</li> <li>26 志布志市埋蔵文化財センター★</li> <li>27 有明農業歴史資料館</li> <li>28 宝満寺跡公園★</li> </ul> |
| <p><b>お食事処</b></p> <ul style="list-style-type: none"> <li>14 イタリアントマトカフェ Jr</li> <li>15 うなぎの駅</li> <li>16 GREEN TEA CAFE AOZORA (JAあおぞら)</li> <li>17 萬来</li> <li>18 道の駅松山★</li> </ul>                | <p><b>宿泊・浴場施設</b></p> <ul style="list-style-type: none"> <li>21 国民宿舎 ホルベリアダグリ★</li> <li>22 志布志湾 大黒リゾートホテル</li> <li>23 蓮の郷★</li> </ul> | <p><b>その他</b></p> <ul style="list-style-type: none"> <li>29 フェリーさんふらわあ</li> <li>30 西文社印刷株式会社支店</li> </ul>   |
- ★謎の暗号を設置した場所

市内の観光スポットを巡り、謎の暗号を解読。ししまるの大切なメモ帳を探し出そう！  
ゲームをクリアすると豪華景品が当たる抽選に参加できます。  
夏の思い出に、ぜひ参加してください！

今月のプレゼント

「ししまるグッズ」を3名様にプレゼントします。  
詳しくは32ページをご覧ください。

～夏のイベント情報～

2019 ダグリ岬サマーフェスタ

8月24日(土)

時間 / 10:00 ~ 20:30  
場所 / ダグリ岬海水浴場



毎年恒例の参加型ゲームはもちろん、宝探しゲームでは豪華景品をゲットできるよ！夜空と海水浴場を彩る花火も上がり、イベント盛りだくさんのサマーフェスタに夏の思い出を作りにぜひ来てね！

(新) 組織機構図

令和3年(2021年)1月1日～

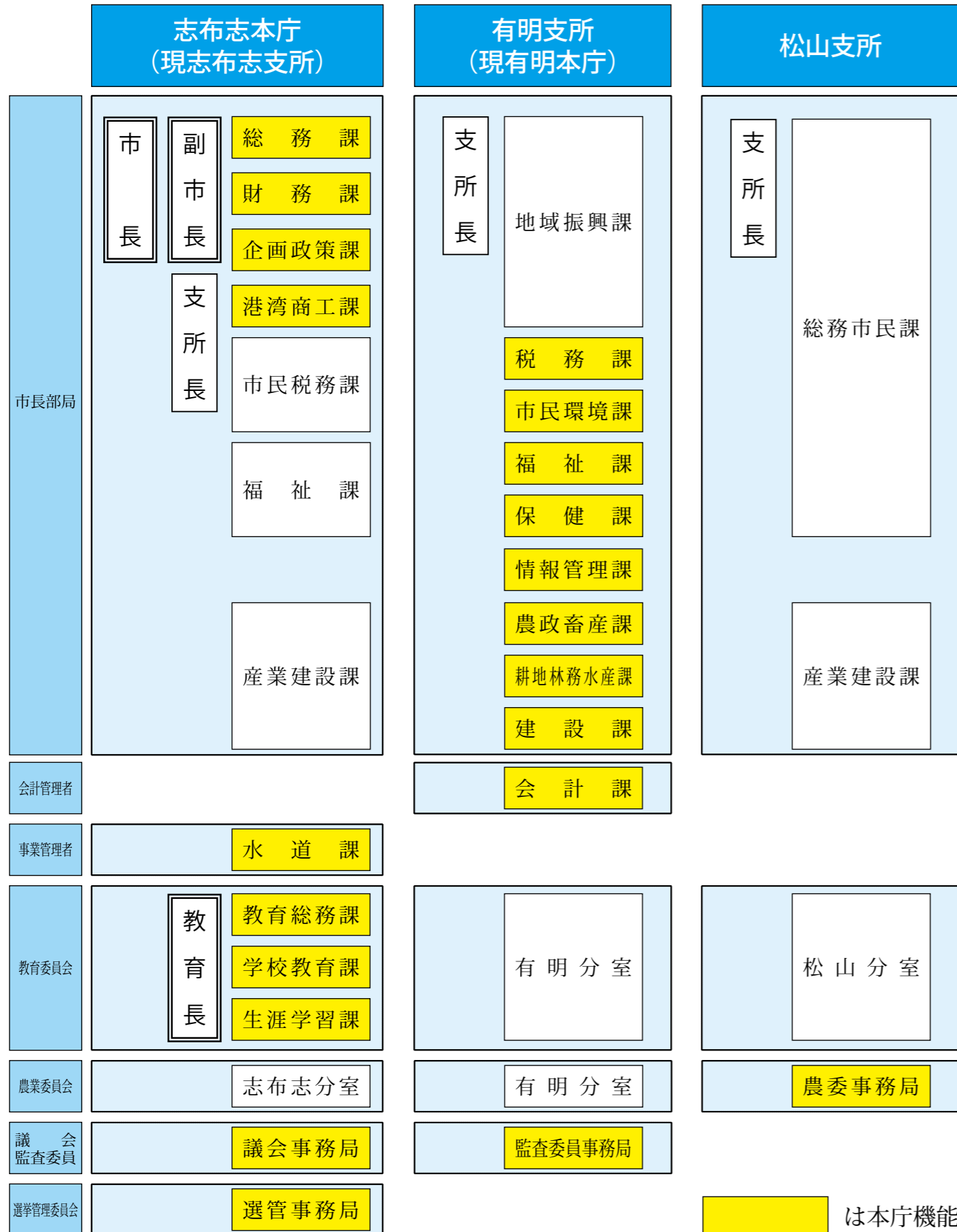

令和3年(2021年)1月1日から  
市役所本庁が  
志布志庁舎(現志布志支所)に  
移転します



先の市議会6月定例会において、本庁舎移転の関連議案が可決されたことにより、令和3年(2021年)1月1日の本庁舎移転に向け、これから本格的な移転作業がはじまります。今回は、移転計画に基づく基本的な考え方や今後の具体的なスケジュールについてお知らせします。

本庁舎移転の基本的な考え方

管理部門等の移転

本庁全体を志布志支所へ移転することを目標としますが、庁舎の全体スペース・容量的な制限もあることから、段階的に実施していくこととします。まず、市長・副市長室、管理部門(総務課・財務課・企画政策課)および港湾商工課を優先的に移転します。市長・副市長の執務室とその地方公共団体の意思を決定しうる管理部門等を志布志支所に移すことで、その場所が本庁となります。議会関係(議場等)についても、管理部門等と一体として位置付けて、移転による改修計画に含めていきます。

市民サービスの向上

地方自治法第4条では、「市役所事務所の位置は、住民の利用に最も便利であるように、交通の事情、他の官公署との関係等について適当な配慮を払わなければならない。」と定めてあり、今回の本庁舎移転についても、市内の関係機関との連携や窓口サービスの取扱件数を踏まえた効率的な配置等、市民サービスの向上を重点に考えた配置計画とします。

庁舎の有効活用

松山庁舎、有明庁舎および志布志庁舎が、それぞれの役割を機能しながら、それぞれの地域の拠点となるような利用を推進し、特に今後の有明庁舎の活用を図ります。



各庁舎のフロアごとの配置計画については、庁舎改修設計の完了後にお知らせします。

本庁舎移転に関することについては、今後もふれあい移動市長室（少人数でも可）や市役所企画政策課窓口にてご説明しますので、お気軽にお問い合わせください。

■問い合わせ先：企画政策課 企画調整係 TEL 474-1111（内線 253・252）

《これまでの主な経緯》

平成 30 年度		平成 31 年度（令和元年度）	
5月7日	第1回本庁舎移転検討委員会	2月4日	市民説明会（松山支所）
5月28日	第2回本庁舎移転検討委員会	2月5日	市民説明会（有明地区公民館）
7月13日	第3回本庁舎移転検討委員会	2月26日	議会全員協議会
10月9日	第4回本庁舎移転検討委員会	3月18日	第6回本庁舎移転検討委員会
11月30日	第5回本庁舎移転検討委員会	4月15日	第1回本庁舎移転検討委員会
12月4日	本庁舎移転基本方針策定	5月15日	議会全員協議会・現地調査
12月7日	議会全員協議会	5月21日	議会全員協議会
12月21日	まちづくり委員会（第1回）	6月4日	議会全員協議会
1月18日	まちづくり委員会（第2回）	6月24日	本庁舎移転に関する条例案可決
1月31日	市民説明会（志布志支所）	6月28日	本庁舎移転に関する予算案可決

段階的移転計画について

本庁舎移転については、市民サービスの根幹であることから総合的に、そして短期・中長期の目線、立場に立って検討する必要があります。

その方針としては、短期計画では、今回の管理部門等の移転であり、スピード感を持って取り組むこととします。また、中長期計画の検討については、市民や専門家などを含めた本庁舎に関する調査検討委員会を設置して進めていきます。調査検討委員会については、調査研究のために、早い時期での設置を検討します。

区分	短期計画	中長期計画
移転内容	《管理部門等の移転》 市長・副市長室 総務課・財務課・企画政策課 港湾商工課・議会関係（議場など）	「本庁舎全体の移転」および「新庁舎建設等」について、調査検討委員会を設置し、調査・研究を行う。
移転時期	令和3年（2021年）1月1日	
環境整備	志布志庁舎、有明庁舎の改修	基金の造成
その他	有利な財源の活用	志布志庁舎などの耐用年数を想定して検討を行う。

今後の作業スケジュール

年	令和元年 (2019年)	令和2年 (2020年)	令和3年 (2021年)
月	6月	3月 11月 12月	1月
本庁舎移転計画（短期計画）	関連議案 議会可決 庁舎改修設計	改修予算 議会提案 庁舎改修工事等 移転作業	本庁舎業務開始

高校生の皆さんへ

志布志市まち・ひと・しごと創生  
まちづくりアイデアコンテスト

未来の志布志をどんなまちにしたいですか。志布志市が「行ってみたいまち・住んでみたいまち・住んでよかったまち」であり続けるためのまちづくりのアイデアを提案してください！

提案内容：志布志市の現状・問題点、理想の姿、プロジェクトタイトル・アイデア、実現するための連携先や連携のイメージなど

応募資格：全国の高中生（個人でもグループでも可）

募集期間：11月20日（水）まで

表彰：最優秀賞1点（図書カード10,000円分）

優秀賞2点（図書カード5,000円分）

※提出いただいた作品は、賞に限らずいずれも令和元年度に策定予定の「第2期志布志市まち・ひと・しごと創生戦略」に係る提案として取り扱い、戦略への反映に努めます。

※詳細は市ホームページをご覧ください。

■問い合わせ先：企画政策課 地方創生推進係

TEL 474-1111（内線 275）





# Shibushi Coupling Event

## 結いの集い

in 志布志市

～志布志湾大黒イルカランド編～

# 2019.10.6 [SUN]

おいしいごはんといルカとのふれあいによる楽しい時間。  
きっと見つかるステキな出逢い。

### 参加者大募集!

20歳以上の独身の方  
募集人員:40名(女性20名/男性20名)

参加費

女性 2,500円 男性 3,500円

集合場所:大黒リゾートホテル(志布志町夏井55-15)

イベント:9時30分～15時30分(受付:9時～)

申込期限:9月20日(金)まで

※募集については居住地は問いませんが、募集人員を超えた場合、市内在住の方を優先します。内容は変更になる場合があります。

応募方法:  
電話、メールまたは  
QRコードから



申込先:志布志市役所  
企画政策課 地域政策係  
TEL 099-474-1111(内線257)  
メールアドレス deai-support@city.shibushi.lg.jp  
※当日のプロフィールカードに使用するため、  
顔写真(画像)を郵送、メールまたは窓口  
に直接持参してください。

主催:志布志市地域女性連絡協議会  
後援:志布志市  
問い合わせ先:地域女性連絡協議会

会長 原口 百合子 090-7440-3257  
有明支部長 立岡 怜子 090-6897-8743  
志布志支部長 田中 郁子 090-4341-7864



【船内レストランバイキングの様子】

充実した修学旅行  
2年 森山 花名さん  
私たち30名の2年生は、令和初の修学旅行生、関西方面初の修学旅行生でもありました。兵庫では、震災について学習しました。震災体験者の講話では、いつもの生活が、どれほど幸せかと実感しました。京都では、国宝の金閣寺と清水寺を見学しました。間近で見ると建造物が立派に見えました。大阪ではUSJで友達とアトラクションに乗りたり自由な時間を過ごしたりすることができました。震災の恐ろしさや名所についての知識を広げ友情を深めることができました。

《有明中学校》

## さんふらわあを利用して 修学旅行に行ったよ!

5月に有明中学校と伊崎田中学校の2年生が、それぞれフェリーさんふらわあを利用して、関西方面へ修学旅行に行きました。今回は、その感想とまとめ学習を掲載します。



伊崎田中学校では、修学旅行のまとめ学習として、旅行中に撮影した写真を使って、一人ひとり新聞を作成しました。

《伊崎田中学校》

さんふらわあ志布志航路利用促進協議会では、さんふらわあを利用した修学旅行や10人以上の団体に対して、船賃の一部助成を行っています。例えば、職場の慰安旅行や研修旅行、部活動の遠征や合宿などが助成の対象となります。詳しくは、事務局までお問い合わせください。

■問い合わせ先:さんふらわあ志布志航路利用促進協議会事務局  
(市役所 港湾商工課 港湾振興係) TEL 474-1111 (内線 285)



# まちの話題 スポーツ編

市内の小学生・中学生が各種目で好成績を収め、全国大会への切符を手に入れました。皆さんの全国大会での健闘を期待します！



5月に開催された県大会で、串間市の緑勝会道場に所属する吉村 茉奈さん（志布志小5年・型の部）と脇大翔さん（志布志小5年・組手の部）が優勝しました。2人は、8月に東京都で開催される全日本少年少女空手道選手権大会に出場します。

7月24日～25日、県中学校総合体育大会の剣道競技が行われ、志布志中学校剣道部女子団体が優勝し、二連覇を果たしました。志布志中学校剣道部女子団体は、県代表として、8月に開催される九州と全国の中学校剣道大会に出場します。

7月23日、県中学校総合体育大会柔道競技大会が行われ、岩元 拓海さん（志布志中3年）が男子個人55kg級で優勝しました。優勝した岩元さんは、8月20日に兵庫県で開催される全国中学校柔道大会に出場します。

## 小学校水泳記録会が開催されました

7月23日、市運動公園屋内温水プールで志布志市小学校水泳記録会が開催され、市内全ての小学校から選抜された児童が日頃の練習の成果を発揮しました。

今回、5年男子50m自由形と6年男子100m平泳ぎで新記録が誕生しました。



学年	種目	氏名	記録
5年男子	50m自由形	徳丸 大陸 (志布志小)	<b>大会新</b> 33"77
5年男子	50m平泳ぎ	谷口 文太 (志布志小)	49"27
6年男子	50m自由形	和田 幸太 (安楽小)	36"87
6年男子	100m自由形	宝満 大空 (野神小)	1'19"06
6年男子	50m平泳ぎ	竹田 龍也 (安楽小)	50"35
6年男子	100m平泳ぎ	加籠 來愛 (香月小)	<b>大会新</b> 1'23"67
共通男子	200mリレー	志布志小	2'38"26

学年	種目	氏名	記録
5年女子	50m自由形	福原 未祐 (志布志小)	34"91
5年女子	50m平泳ぎ	海野 恋心音 (志布志小)	50"07
6年女子	50m自由形	田平 ころこ (香月小)	35"04
6年女子	100m自由形	丸田 美海 (野神小)	1'45"61
6年女子	50m平泳ぎ	児玉 結菜 (松山小)	1'04"97
6年女子	100m平泳ぎ	中尾 莉彩 (松山小)	1'48"41
共通女子	200mリレー	香月小	2'37"35
混合女子	200mリレー	原田小	3'26"84

## 約10000発の花火が志布志港の夜空を彩る

7月14日、旅客船埠頭（観光船バース）で「2019志布志みなとまつり」が開催されました。銀色に輝く一尺玉や昨年好評だったミュージック花火など、工夫を凝らした花火は、来場者を楽しませました。（主催者発表：9万人）翌15日には、みんなの海をきれいにしよう！作戦として会場の清掃活動が行われ、約200人が参加しました。例年に比べてごみが少なく、来場者のマナー意識の高さが伺えました。（撮影場所：市役所志布志支所屋上）



【第75回国民体育大会サッカー競技リハーサル大会】 10月12日・13日  
**第55回全国社会人サッカー選手権大会**  
 会場：志布志運動公園陸上競技場、しおかぜ公園多目的広場







## 7/10 社会を明るくする運動

有明地区の保護司会、更生保護女性会、BBS会の会員が、有明地区内の小・中学校を訪問し、会員の皆さんが作った「ぞうきん」を贈呈しました。この活動は「社会を明るくする運動」強調月間の一環として、30年以上続けられています。

## 7/8 「海煌」がやってきた！

6月末から7月初旬の記録的な大雨による流木を除去するため、九州地方整備局所属の海洋環境整備船「海煌」が志布志市に派遣され、志布志湾の流木19本(約5m)を回収しました。7月8日、市長・副市長らがこの船を訪れ、乗組員らへ感謝の気持ちを述べました。

## 6/30 県知事が志布志麓を視察

三反園知事が本市を訪れ、5月に認定された日本遺産『薩摩の武士が生きた町～武家屋敷群「麓」を歩く～』の構成文化財である志布志麓などを視察しました。また、麓に関わりのある地域の方々などと意見交換を行いました。

## 6/30 志布志の夏そばまつり

安楽山宮神社で開催され、奉納神事と来場者へ天然ハモの天ぷらが添えられた新そばが振る舞われました。あいにくの雨模様でしたが多くの来場者が訪れ、5月下旬から6月上旬に収穫された春まき型品種「春のいぶき」を使った新そばを味わいました。



## 7/13 田之浦四浦消防分団詰所が完成

田之浦四浦消防分団詰所が田之浦ふるさと交流館の隣に新しく完成し、その落成式が行われました。今後は新しい詰所を拠点に、団員29人が火災や災害の対応のほか、年間を通して、防災予防の広報や年末警戒などさまざまな活動を行っていきます。

## 7/10 太陽国体の国体旗を寄贈

来年開催されるかごしま国体のPRに活用してほしいと、昭和47年に開催された太陽国体の国体旗が教育委員会に寄贈されました。寄贈した宮内春芳さんは、当時ソフトボールの競技役員に従事され、その時使用された国体旗を大事に保管されていたそうです。

## 7/4 家族経営協定調印式

家族経営協定調印式が行われ、丸倉さん家族が協定を締結しました。この協定は、農業経営を担っている家族一人ひとりが農業経営や農家生活の中で、役割と責任を明確にし、魅力ある農業経営を目指す環境づくりをするものです。

## 7/4 ピーマンの研修を修了しました

志布志市農業公社が行うピーマン農家を育成する研修の修了式が行われました。2年間の研修を終えた第22期生3人は、修了証書を受け取り、さっそく7月から就農しています。また、新たに研修生となった第24期生2組4人の受入式も行われました。



## 7/19 夏の交通事故予防運動

7月21日～30日の「夏の交通事故防止運動」に合わせて、交通安全協会志布志地区協会がAコープあおぞら店で、交通安全のキャンペーンを行いました。当日は、有明小学校6年生の児童23人も参加し、交通安全などを呼びかけるチラシを配りました。

## 7/15 ふるさと大使を委嘱

本市のふるさと大使である三遊亭歌之介師匠が、亡き師匠の名跡を受け継がれ、4代目三遊亭圓歌を襲名されたことに伴い、改めて委嘱状を交付しました。4代目圓歌として、またふるさと大使としてますますのご活躍が期待されます。

## 7/6 海水浴場の安全を祈願

ダグリ岬海水浴場で、地域や行政の関係者が出席して海水浴場と隣接する遊園地にある流水プールの安全を願う神事が執り行われました。海水浴場と流水プールは、9月1日まで開設・営業されます。

## 7/4 新規就農者の門出を応援

市役所本庁で新規就農者励ましの会が開催され、県や農協などの関係機関や農業の先輩である指導農業士などが5名の新規就農者へ励ましのことばを贈りました。会終了後には、農業基礎講座も行われ、農業青年クラブが活動紹介などを行いました。



健康カレンダー (8月・9月)

<b>パパママ教室</b> 【受付】9:20～9:30
8月26日(月):健康ふれあいプラザ 9月22日(日):はぐくみランド
<b>ママの“ほっと”カフェ</b> 【時間】10:00～12:00
8月22日(木)、9月19日(木):はぐくみランド
<b>育児相談</b> 【時間】10:30～12:00
8月16日(金):やっちくふれあいセンター 9月26日(木):川西地区公民館
<b>4か月児相談</b> 【受付】9:30～10:00
9月12日(木):健康ふれあいプラザ
<b>育児学級</b> 【受付】9:30～10:00
9月10日(火):健康ふれあいプラザ
<b>1歳児お誕生相談</b> 【受付】9:30～10:00
8月16日(金):やっちくふれあいセンター 9月26日(木):川西地区公民館
<b>1歳6か月児健診</b> 【受付】13:00～13:30
9月18日(水):健康ふれあいプラザ
<b>2歳6か月児歯科検診</b> 【受付】13:00～13:30
9月5日(木):健康ふれあいプラザ
<b>3歳児健診</b> 【受付】13:00～13:30
8月21日(水)、9月25日(水):健康ふれあいプラザ
<b>5歳児歯科検診</b> 【受付】13:00～13:30
9月19日(木):健康ふれあいプラザ

《母子手帳の交付日》

本庁:第1・3水曜(午後) 松山支所:第2・4水曜(午前)  
志布志支所:毎週月曜(午後)

日曜・祝日当番医

<b>8月</b>
18日 藤後クリニック (内科) TEL 472-1237 はまさき耳鼻咽喉科 (耳鼻咽喉科) TEL 473-3387
25日 大山病院 (内科) TEL 472-1400 陽春堂内科診療所 (内科) TEL 472-5511
<b>9月</b>
1日 平川やの胃腸内科 (内科) TEL 472-0145 藤後クリニック (内科) TEL 472-1237
8日 山下クリニック (内科、外科) TEL 487-9001 井手小児科 (小児科) TEL 473-3211
15日 手塚クリニック (内科、外科) TEL 472-5565 みやじクリニック (内科、放、呼、胃) TEL 471-5000
16日 ひろた小児科 (小児科) TEL 471-6111
22日 山口内科 (内科) TEL 473-1188 石神診療所 (内科、皮膚科) TEL 474-0107
23日 びろうの樹脳神経外科 (脳神経外科、内科) TEL 477-1212
29日 はまさき耳鼻咽喉科 (耳鼻咽喉科) TEL 473-3387 松下医院 (内科、外科) TEL 472-1124

※「夜間に病気やケガで困った」「受診すべきか判断がつかない」などの場合は、

- 大隅広域夜間救急センター電話相談 TEL 0994-454119
- 鹿児島県小児救急電話相談 # 8000 またはTEL 099-254-1186
- 曾於医師会夜間急病センター TEL 099-482-5899
- 都城市・北諸県郡管内の休日の救急診療機関 TEL 0986-23-5555 (テーブル案内)

Health up for Smile!  
保健師・栄養士メモ

保健・医療・健康に関する情報を発信!

身近にある認知症

認知症があっても安心して暮らせる地域づくりを

認知症は高齢になるほど発症しやすく、65歳以上の4人に1人、85歳以上では2人に1人が認知症または予備軍の恐れがあり、認知症になることは特別なことではありません。認知症になっても、自分らしくあることや、思いを伝えることができるようにするためには、周囲の人の支援が不可欠です。認知症の方の行動の奥に、どんな気持ちがあるのだろうと思いやること、不安な本人の気持ちを支え、より良い関係をつくること、一人ひとりが認知症を正しく理解し、「できないこと」ではなく「できること」に目を向けることで、その人らしい生活を続けることができます。



今月お話しするのは 保健師の山中です

認知症の行動・心理症状は、身近で支援している家族に対して現れやすい傾向があり、家族で抱え込まず

【背景要因をよく知ろう!】

身体的要因	●脱水 ●発熱 ●便秘 ●薬の副作用など
心理・社会的要因	●不安・孤独 ●ストレス ●プライドの喪失など
環境的要因	●住環境の変化(入院など) ●環境による刺激など

家族や介護者の悩みで多いのが、妄想、徘徊、攻撃的になるといった行動や心理症状です。その症状を引き起こす背景要因をよく知り、引き金になるようなことを避け、適切に対応することで困った行動を軽減し、お互いの関係を良好にすることができます。

人と人との関係が崩れる病気?

に、悩みを打ち明けることが大切です。

市では、毎月「もの忘れ進行予防相談会」を開催しています。また、認知症の方や家族・地域の方が集う場として、「オレンジほっとカフェ」を開催しています。是非ご参加ください。

認知症かなと思ったら!

認知症が心配になったら、高齢者の相談窓口となる「志布志地域包括支援センター」にご相談ください。適切な治療や介護保険サービスなど周囲のサポートについて一緒に考える「認知症初期集中支援チーム」が支援します。

問い合わせ先

志布志地域包括支援センター  
(市役所本庁隣 有明地区公民館内)  
TEL 474-1111

しぶしオレンジほっとカフェ 開催日:第2・4水曜日

会場	時間	問い合わせ先
わんど 場所:カフェ noikura わんど (市役所本庁入口の手前)	10時~14時	TEL 474-0173 (代表 山元)
和(なごみ) 場所:松山町新橋1655(東野久尾集落)	10時~13時	TEL 487-9724 (代表 上村)
コープつばさ会 場所:コープしぶし店 集会室	13時~16時	TEL 090-9797-9114 (代表 吉満)

~認知症地域支援推進員による~  
もの忘れ進行予防相談会

【日時・場所】  
8月22日 老人福祉センター  
9月19日 有明地区公民館  
10月17日 志布志支所1階会議室  
※毎月第3木曜日(完全予約制)  
予約や詳しい内容は地域包括支援センターまでお問い合わせください。

健康増進計画アンケート ご協力ありがとうございました

平成26年度に策定した第2次志布志市健康増進計画「健康しぶし21」の中間評価のため、6月~7月にかけて市民2400人(5歳児保護者、小学4年生、中学3年生、一般)の方を対象にアンケートを実施しました。

このアンケートの結果は今後の志布志市の健康づくり施策に活用させていただきます。なお、令和2年3月頃に概要版をお届けする予定です。





## 募 集

### 第2期生 志布志茶アドバイザーになりませんか！

志布志市で作られるお茶の特徴やおいしい淹れ方を学び、生産者と一緒に志布志茶のPRを行う方を募集します。

◆募集人員：30人程度

◆募集期間：8月14日～9月10日（土曜・日曜日及び祝日を除く）

◆講習期間：10月から翌2月までのうち4回程度（平日昼90分程度）

※講習終了後の活動

講習を受けられた方は「志布志茶アドバイザー」に認定されます。認定後は、イベントなどの消費活動にご協力いただきます。

■申込み・お問い合わせ先

農政畜産課 茶業振興係  
TEL 474-1111（内線 435）

### 市営住宅空き家情報

◆新規募集

新規募集はありません。

◆継続募集（締切：毎週金曜日）

松山地域：15戸  
志布志地域：5戸  
有明地域：4戸

※募集内容の詳細は、ホームページをご覧ください。

※申込みから入居まで10日から1カ月を要することがありますので、早めにご相談ください。

■問い合わせ先：

●本庁 建設課 管理係  
TEL：474-1111（内線 467）

●松山支所 産業建設課 管理係  
TEL：487-2111（内線 255）

●志布志支所 産業建設課 管理係  
TEL：472-1111（内線 402）

### 金剛寺ふれあい夏祭り

◆日時：8月31日（土）16時～21時（雨天順延9月1日）

◆場所：金剛寺

◆内容：演芸（太鼓やダンスなど）催し物、食べ物・飲み物

※駐車場は金剛寺周辺広場をご利用ください。

### 障がい者就職面接会

◆日時：9月20日（金）

受付12時30分 開始13時30分

◆場所：ホテルさつき苑

（鹿屋市西原1丁目9-10）

※参加希望の方は、事前に次のハローワーク障がい者担当窓口までお問い合わせください。

■問い合わせ先：

●ハローワーク鹿屋  
TEL 0994-42-4135

●ハローワーク大隅  
TEL 099-482-1265

### 技能講習のご案内

60歳以上でシルバー人材センターに入会し社会に貢献できる方を対象とした技能講習会を実施します。働く意欲のある皆さん、ぜひこの機会にチャレンジしてみませんか。

子育て支援講習

◆実施期間：9月10日～13日

◆場所：志布志市シルバー人材センター

◆定員：10人

◆受講料：無料

◆締切：8月27日まで

コンビニスタッフ講習

◆実施期間：11月19日～21日

◆場所：志布志市シルバー人材センター

◆定員：10人

◆受講料：無料

◆締切：11月5日まで

■問い合わせ先：

志布志市シルバー人材センター  
TEL 474-2500

### 県交通安全協会 職員採用試験

（公財）鹿児島県交通安全協会志布志地区協会では、職員採用試験を実施します。

◆試験区分：一般事務職 1人

◆試験期日：

●第1次試験 10月6日（日）教養、作文試験

●第2次試験 10月20日（日）面接試験

◆受付期間：8月19日～9月20日（土曜、日曜日及び祝日を除く）

※受験資格や申込手続きなどの詳細は問い合わせ先までお尋ねください。

■問い合わせ先：

県交通安全協会 志布志地区協会（志布志町志布志 3245）  
TEL 472-4507

### 犬・猫里親さがしの会

◆日時：9月8日（日）11時～15時

◆場所：生活協同組合コープかごしましづし店駐車場

※里親が決まったら双方に手続き料千円が発生します。

※不妊・去勢手術が済んでいない場合、里親から犬1万円、猫5千円の預かり金をいただき、手術終了後にお返しします。

※里親を探したい方は、事前にご連絡ください。

■問い合わせ先：

犬・猫と共生をめざす会志布志  
TEL 080-5268-3203

### 不動産無料相談会

◆日時：9月6日（金）13時～16時

◆場所：（公社）鹿児島県宅地建物取引業協会 大隅支部（鹿屋市札元2丁目3765-4）

※相談無料、予約不要で、協会本部相談員が相談に応じます。

■問い合わせ先：

（公社）鹿児島県宅地建物取引業協会大隅支部  
TEL 0994-43-0436

### ツマジロクサヨトウ警戒！

ツマジロクサヨトウが鹿児島県内で国内初の発生が確認され、市内でも飼料用トウモロコシで確認されました。この害虫は、広範囲の作物に寄生します。また、この幼虫も葉、茎、花、果実を加害し、減収など被害が予想されます。対策としては、①農薬散布ができる場合は、パダンSG水溶剤を散布、②防除が困難な場合、早期の刈り取りや、すき込み処理、耕運の徹底が有効です。

■問い合わせ先：

●農政畜産課 畜産指導係

TEL 474-1111（内線 442・443）

●農政畜産課 生産流通係

TEL 474-1111（内線 433）

### 「あなたのそばで県議会」(大隅地域)

県議会では、県議会議員が地域に出向き、県民と諸課題などについて意見交換を行います。

◆日時：10月12日（土）13時～

◆場所：肝付町文化センター

（肝付町前田 1020）

※事前申込不要、入場無料

◆テーマ：

「あなたの考える大隅地域の振興策」

■問い合わせ先：

鹿児島県議会事務局 総務課

TEL 099-286-5013

### 8月は人権同和問題啓発強調月間

私たちの社会には、同和問題をはじめ、女性、子ども、高齢者、性的少数者への差別など、さまざまな人権問題が依然として存在します。

これらの人権問題を解決するためには、私たち一人ひとりがお互いの人権を尊重し、偏見や差別のない社会の実現に向けて意識を高めていくことが大切です。この機会に、皆さんも身近なことから人権について考えてみましょう。

■問い合わせ先：

●鹿児島県 人権同和对策課

TEL 099-286-2574

●市役所 市民環境課 市民係

TEL 474-1111（内線 112）

### 令和元年度就学義務猶予免除者等の中学校卒業程度認定試験

受験資格や試験科目内容、受験の手続きについては、文部科学省や県教育委員会のホームページをご覧ください。

◆試験日：10月24日（木）

◆願書受付：8月19日～9月6日に文部科学省へ（当日消印有効）

■問い合わせ先：

教育委員会 学校教育課

TEL 472-1111（内線 323）



## お知らせ

### 消費税軽減税率制度説明会

事業者を対象とした消費税軽減税率制度に関する説明会を開催します。※事前予約が必要です。

◆日時：

●大崎町商工会館2階

8月29日（木）14時～15時

●志布志市商工会館3階

9月4日（水）14時～15時

●曾於市商工会末吉本所3階

9月5日（木）14時～15時

◆締切日：

●大崎町開催

8月27日（火）17時まで

●志布志市・曾於市開催

8月30日（金）17時まで

■申込・問い合わせ先：

●大崎町商工会 TEL 476-0136

●志布志市商工会志布志本所

TEL 472-1108

●曾於市商工会末吉本所

TEL 0986-76-0232

●大隅税務署 総務課

個人の方 TEL 099-482-0055

法人の方 TEL 099-482-0076

## 消費生活相談

悪質な訪問販売が増加！

事業者が訪問してきて、嘘の説明をかされ、契約をしてしまう事例が発生しています。



「今なら補助金がでる」や「義務がある」と言われても、すぐに契約をせずに消費生活センターに相談しましょう。

■問い合わせ先…

●市役所 消費生活センター

TEL 474-1111（内線 287）

●消費者ホットライン（局番なし）188

### 医療費の状況（令和元年5月分）

医療費総額	292,779,122円
国保加入者数（5月末）	8,566人
1人当たりの医療費 (医療費総額/国保加入者数)	34,179円 (前年同月比6.0%増)
医療費1人当たりの負担内訳	
市（国保）負担額	29,252円 (全体の約85.6%)
個人負担額	4,928円



## 消費税率等の改定に伴い使用料等が変わります

消費税法等の一部改正に伴い、消費税率の10パーセントへの引上げが令和元年10月1日から施行される予定です。それに伴い、公の施設の使用料に消費税の増税分を適正に転嫁する必要がありますことから、公の施設の使用料を改定します。

### ◆改定内容（項目のみ掲載）：

- 蓬の郷：入浴料、休憩室・パターゴルフ場の利用料金
- 国民宿舎ボルベリアダグリ：宿泊金額、会場利用料金、入浴料など
- ダグリ岬遊園地：入園料
- 農業集落排水処理施設：一般家庭・業務施設の月額使用料
- 都市公園：使用料など
- やっちくふるさと館：宿泊施設の利用料金
- 松山農村加工センター、志布志農村研修センター：加工料理室の使用料など
- 有明開田の里公園：園地、多目的ステージ、放送器具の使用料
- 条例公民館：公民館使用料、設備使用料
- 手づくりの里：陶芸窯の使用料
- 有明農業歴史資料館：使用料
- やっちくふれあいセンター：施設使用料、設備等使用料
- 有明体育施設（市民グラウンド、総合体育館、有明B&G海洋センター、農村運動場、野球場、弓道場）：使用料
- 城山総合公園（体育館、陸上競技場、プール、テニスコート、多目的広場）：使用料
- 志布志運動公園（体育館、陸上競技場、武道館、弓道場、相撲場、人口芝サッカー場、ふれあい広場、屋内温水プール）：使用料
- コミュニティセンター志布志市文化会館：施設使用料、設備等使用料
- 水道：水道料金（下記表参照）、給水装置の新設又は改造の工事に係る給水負担金

※使用料の詳細については、各施設にお問い合わせください。

### 《水道料金》

種別	用途	メーターの口径	基本料金（改定後）	従量料金（改定後）	
				水量	額
専用水道	一般用	13ミリメートル	660円	20㎡まで	77円 (1㎡当たり)
		20ミリメートル	1,100円		
		25ミリメートル	1,650円		
		30ミリメートル	2,200円	20～50㎡	88円 (1㎡当たり)
		40ミリメートル	3,520円		
		50ミリメートル	6,600円		
		75ミリメートル	13,200円	50㎡以上	110円 (1㎡当たり)
	100ミリメートル	22,000円			
	臨時用	一般用に準ずる		1㎡につき	440円
消火栓		使用時間5分までごとに2,200円			

## まちとの距離＝観光以上、移住未満。

「ふるさと住民」になると、その証として「ふるさと住民カード」を交付します。プレゼント企画への応募ができるほか、各イベントなどにもご招待。現在、楽しい、うれしい特典をお届けできるように計画中です。

「ふるさと住民票®制度」は、通常の住民票とは異なり、志布志市のファンで、志布志市に「関わりたい」「応援したい」と思ってくださいる方を対象に、「ふるさと住民」になつていただき、あらゆる面から志布志市をサポートしていただくものです。

志布志市は、観光に来た「交流人口」でも、移住した「定住人口」でもない、地域や地域の人々と多様に関わってくださる「関係人口」の創出に取り組んでおり、その一環として、今年4月「ふるさと住民票®制度」を導入しました。

ファン待望！  
志布志市オリジナル  
「ふるさと住民カード」  
ができました！



※シブシンシとは、鹿兒島弁で「志布志の人」のこと。



### イラスト決定に伴う表彰式を行いました

今年4月「ふるさと住民カード」のイラストを公募したところ、多数のご応募を頂きました。審査の結果、志布志町安楽で整骨院を営む花嶋 敬介さんのイラストが採用され、7月17日に市長室で表彰式を行いました。表彰式で花嶋さんは、「実際のスケールよりも大きく描いたさんふらわあがポイントです。」と話されました。

市外にお住まいの方で

- ・志布志市出身
- ・志布志市に通学・通勤している
- ・昔住んでいた
- ・昔家族が住んでいた（らしい）
- ・ふるさと納税したことがある
- ・4月24日生まれ（しぶしの日）
- ・名前に「志」がつく
- ・志布志駅好き
- ・とにかく志布志市が好き
- ・とにかく志布志市に関わりたいたい などなど・・・

### 志布志市のふるさと住民票®制度は、 会員制ファンクラブのようなもの

志布志市の「ふるさと住民」となるためには、登録申込みが必要です。志布志市ポータルサイトに掲載しています「志布志市『ふるさと住民票®』登録申込書」に必要事項をご記入いただき、郵送、FAX、メールでお送りください。電話や市役所企画政策課窓口でも受け付けています。

■申込み・問い合わせ先：企画政策課 地方創生推進室

TEL (099) 474-1111 (内線 254・275) FAX (099) 474-2281 メール [tihousei@city.shibushi.lg.jp](mailto:tihousei@city.shibushi.lg.jp)

志布志市ファン集まれ！

新しい「まちとの関わり」はじめました

こんな方はぜひふるさと住民に！



## TOPIC

## プレミアム付商品券 申請受付（非課税者分）始まる！

消費税率の10%への引上げに伴い、家計の負担緩和や地域の消費下支えのため、プレミアム付商品券事業を実施します。対象となる方々に対して、25%もお得に買い物できるプレミアム付商品券を発行・販売し、その商品券は税率引上げ後の6カ月の間、地域の幅広い店舗で日常的なお買い物に利用できます。

## ◆購入対象者：

## ①非課税者分【申請が必要です】

2019年度分の住民税（均等割）が課税されていない方

※ただし、下記に該当する方は除きます。

- 住民税が課税されている方に扶養されている方（生計を一にする配偶者、扶養親族等）
- 生活保護の受給者等

→おひとりにつき、最大2.5万円分の商品券を2万円で購入できます。

## ②子育て世帯分【申請不要】

2016年4月2日から2019年9月30日までに生まれたお子さまがいる世帯の世帯主

→お子さまひとりにつき、最大2.5万円分の商品券を2万円で購入できます。

※①②両方の要件に該当する方は両方の立場で商品券を購入できます。

## ◆申請から使用までの流れ：

**STEP 1** 申請する（非課税者分のみ）申請期間 令和2年2月28日まで

申請書入手する。

（申請書に必要事項を記入して、提出してください）

※申請書は購入対象予定の方に個別に郵送しています。申請書が届かない場合は、2019年1月1日時点で住民票のある市区町村へお問い合わせください。

**STEP 3** 商品券を購入する

市役所本庁・各支所の福祉窓口で、現金と購入引換券・本人確認書類を示し購入してください。

購入期間

9月1日から令和2年3月31日まで

■問い合わせ先：福祉課 社会福祉係 TEL 474-1111（内線173）

**STEP 2** 商品券の購入引換券が届く

非課税者分については、申請者記載の住所に購入引換券が届きます。

子育て世帯分については住民票記載の住所に世帯主の方宛てで購入引換券が届きます。

**STEP 4** 商品券を使用する

商品券は使用可能な期間内に、市内の使用可能な店舗でご使用ください。

使用期間

10月1日から令和2年3月31日まで



## TOPIC

## 「健康づくり推進」図画・ポスター募集

健康に対する意識向上を目的として、小・中学生の部、高校・一般の部に分けて「健康づくり推進」に関する図画・ポスターを募集します。応募された作品は、市民の健康づくり啓発活動に活用します。

◆テーマ：「生活習慣病予防」をはじめ「我が家の健康づくり」「たばこ・アルコール」「お口と歯の健康」「がん検診等の受診」など健康づくりに関するもの

◆応募資格：市内の小中学校の児童・生徒および高校生・一般

◆応募方法：図画・ポスター 1人 1作品

●27cm×38cm（八つ切りサイズ）の図画用紙に水彩絵の具またはクレヨンなどで描いた平面作品

●小学校3年生以下は絵に文字を入れない図画の部へ、小学校4年生以上（中学生、高校生および一般を含む）はテーマなどを書き入れたポスターの部への応募となります。

◆提出締切：9月6日（金）保健課必着

◆表彰・入選発表：表彰者は、保健課における他の表彰事業と併せて実施予定のため、後日お知らせします。また、市報しぶしやホームページに掲載する予定です。

●市長賞 小学校低学年・小学校高学年・中学生の部・・・各3点以内 高校・一般の部・・・各2点以内

●入選 小学校低学年・小学校高学年・中学生の部・・・各6点以内 高校・一般の部・・・各4点以内

《留意事項》

※作品には必ず住所・氏名・年齢（児童・生徒は学校名・学年）を記入し、作品下部に貼付してください。募集要項にある応募用紙をご利用ください。

※グループ合作の作品は、対象外とします。 ※作品は、未発表のものとしします。

※作品は、小・中学生は学校単位で、高校生・一般の方は個人で、市役所本庁保健課へ提出してください。

■問い合わせ先：保健課 保健対策係 TEL 474-1111（内線161）



※平成30年度 市長賞  
伊崎田中学校1年 古川 夢菜

## TOPIC

## 農業振興地域整備計画に伴う意向調査 締切迫る！

5月から「志布志農業振興地域整備計画」の全体見直しを行っており、市全体の事業計画および個人ごとの計画などを踏まえる必要があることから、農業振興地域農用地区域からの除外・農用地区域への編入の意向調査を行っています。

◆申出受付期限：8月30日（金）

◆書類受取・提出場所：市役所 本庁 農政畜産課、各支所 産業建設課 農政係

◆必要書類：農用地区域内からの除外・農用地区域内への編入意向調査票

◆留意事項：除外および編入については、関係法令及び関係機関との審査・協議により決定されますので、皆様からのご要望全てに沿えるものではありません。また、調査について個別回答はいたしません。

■問い合わせ先：農政畜産課 農政係 TEL 474-1111（内線427）



TOPIC

## 社会福祉協議会 松山支所・有明支所移転について

10月1日から、志布志市社会福祉協議会松山支所と有明支所が移転します。

◆移転先：

- 松山支所・・・市役所 松山支所 総務市民課内
- 有明支所・・・有明シルバーワークプラザ内（市役所本庁舎北側）

◆事務所：有明支所にありました訪問介護事業所、訪問入浴事業所、居宅介護事業所の事務所については、社会福祉協議会本所の健康ふれあいプラザに移転します。

※従来の松山支所（老人福祉センター内）および有明支所（市民センター内）での業務は9月30日までとなりますのでご注意ください。

■問い合わせ先：社会福祉法人 志布志市社会福祉協議会 TEL 472-1800

TOPIC

## 畑かんに関する助成・補助について

◆畑かん推進対策用種苗費助成事業：

畑かんの水を新たに開栓、または前年度に開栓し、その畑に表の対象作物を作付けされた場合、種苗費購入経費の一部を助成（限度額 10 万円）します。

対象作物	基準種苗費 (10a 当たり)	助成基準額 (30%)
キャベツ	30,000 円	9,000 円
ニンジン	30,000 円	9,000 円
ダイコン	15,000 円	4,500 円
ゴボウ	10,000 円	3,000 円

◆簿記ソフト購入費用助成事業：

簿記知識は、安定した農業経営には不可欠であるため、簿記ソフトを購入する方に対し、購入費用の3分の1以内を助成（限度額 3 万円）します。助成要件（対象）は、市内在住の農家で、畑かんを開栓している方です。

### 第三曾於南部地区における畑かんの事業完了年度が迫っています！

現在、第三曾於南部地区（伊崎田、野井倉、蓬原の一部）において、給水栓は無料、散水器具等は約2割の自己負担で設置することができますが、申込みの最終締切後は全額自己負担となります。

設置をお考えの方は、最終締切の令和2年3月31日までにお申込みください。

■問い合わせ先：農政畜産課 畑かん推進係 TEL 474-1111（内線 431）

◆畑かん営農販路拡大事業：

作物の販路拡大に向けての展示会への出展、商談会に関する事業を行った場合に要した経費（旅費、需用費、役務費、委託料等）の合計額の2分の1以内を補助（限度額 10 万円）します。

●補助要件（対象）

- ①本市に住所を有し、かつ、畑地かんがい施設を利用している農業者
  - ②本市に事務所を有し、かつ、畑地かんがい施設を利用している法人
  - ③本市に本所（店）又は支所（店）を有する農業協同組合
- ※本事業を利用できるのは年度内に1回、通算3回までとなり、国、県および市の補助事業の対象となった事業は本事業を利用できません。

TOPIC

## あなたの支援が必要です ヘルプカード

◆ヘルプカードとは：

障がいなどで困っている人が、周りに支援を求めためのカードです。カードに配慮してほしいことや手伝ってもらいたいことを記入しておき、いざという時に提示することで、「支援が必要な人」と「支援ができる人」をつなげます。



●支援が必要な人が困っていたら、こんな手助けをお願いします。

「どうしましたか？」「何かお困りですか？」と声をかけてください。相手に伝わっているか確かめながら、ゆっくりと話してください。「ヘルプカード」を持っていれば、裏面に手助けしてほしいことが書かれています。あなたのできる範囲での手助けをお願いします。

◆ヘルプカードの配布先：

- 市役所 本庁 福祉課 障害福祉係
- 市役所 松山支所 総務市民課 福祉係
- 市役所 志布志支所内 その他障がい者等基幹相談支援センター

■問い合わせ先：福祉課 障害福祉係 TEL 474-1111（内線 172・160）

TOPIC

## 商工業振興の助成・補助事業について

店舗リフォーム助成事業補助金

◆助成対象工事：

- 市内の登録工事店に請け負わせる工事であり、対象経費が20万円以上（税込）のもの
- ※対象になるものと、対象にならないものがあるためご注意ください

- 店舗の修繕、補修、改築および増築のための工事
- 壁紙の張替え、屋根または外壁の塗り替えなど店舗の模様替えのための工事

◆助成金の額：30万円を限度額とし、対象経費の30%に相当する額（千円未満切捨）

※助成金の交付は、同一助成対象者または同一店舗について1回限りとします。

※詳細は、市ホームページをご覧ください。

■問い合わせ先：港湾商工課 商工振興係 TEL 474-1111（内線 286）

創業支援事業補助金

商店街モデル地区内<sup>※1</sup>で新たに創業する市内の法人・個人事業主に創業支援資金を助成します。

※1 志布志市志布志町上町通り沿いの「友恵寿し」から「ツルミ毛糸」までの区間

◆助成対象工事：

今年度中の創業に要した経費のうち、次に掲げるもの

- 創業に必要な官公庁への申請書類作成などに係る経費
- 創業に必要な店舗などの改修費や設備費
- マーケティング調査費や広告費

◆助成金の額：対象経費の5分の3以内かつ100万円以下（千円未満切捨）





◆特定健診（集団健診）を受診できなかった方・これから受診したい方にお知らせです！

今年の特定健診（集団健診）は、7月でいったん終了しましたが、健診期間中に受診できなかった方は、9月に各地区（松山・志布志・有明）で、追加の特定健診（集団健診）を実施します。また、がん検診なども同時に実施しますので、ぜひこの機会に受診してください。

◆対象者：都合により受診できなかった方。受診を希望していなかったが、今回受診したい方。

◆特定健診・がん検診などの日程：

実施日	実施場所	受付時間
9月7日（土）	やっちくふれあいセンター	《がん検診のみ受診》 7時～7時30分
9月8日（日）	志布志市健康ふれあいプラザ	《特定健診のみまたは特定健診とがん検診などを受診》
9月9日（月）	有明地区公民館	7時30分～9時

※受診を希望される方は、健診（検診）実施前までに、次までお問い合わせください。

■問い合わせ先：保健課 保健対策係 TEL 474-1111（内線 164・167・168）

Q. 都合により9月の特定健診（集団健診）が受診できない場合はどうすればいいの？

A. 「個別健診」で受けることができます！！（無料・事前予約制）

集団健診の日時に受診できない方などが、個別健診の実施できる医療機関で健診を受ける方法です。

◆個別健診の内容：血液検査、心電図、尿検査、問診、身長・体重測定、医師診察

（ただし、がん検診については、個別での医療機関受診はできませんので、ご了承ください。）

◆留意事項：

●市が発行する個別健診用の「特定健診受診票」を医療機関に提出する必要がありますので、受診を希望される方は、保健課 保健対策係までご連絡ください。

●年内（12月28日）までに受診してください。

●受診の際は、必ず事前に医療機関に予約をしてください。

●個別健診は以下の医療機関で受診できます。

《個別健診の実施医療機関》

陽春堂内科診療所	志布志町志布志 286-4	TEL 472-5511	平川やの胃腸内科	志布志町志布志二丁目 9-7	TEL 472-0145
山口内科	志布志町志布志 3224-9	TEL 473-1188	みやじクリニック	有明町野神 3603-1	TEL 471-5000
藤後クリニック	志布志町志布志一丁目 13-1	TEL 472-1237	石神診療所	有明町伊崎田 9102	TEL 474-0107
手塚クリニック	志布志町志布志 570-2	TEL 472-5565	びろうの樹脳神経外科	有明町野井倉 8041-1	TEL 477-1212
松下医院	志布志町安楽 52-3	TEL 472-1124	曾於医師会有明病院	有明町野井倉 8288-1	TEL 477-1111
さくらやまクリニック	志布志町安楽 6179-1	TEL 472-1100	山下クリニック	松山町泰野 552	TEL 487-9001

■問い合わせ先：保健課 保健対策係 TEL 474-1111（内線 164・167・168）

◆庭木や雑草の適正な管理に努めましょう

「隣接地の庭木や雑草が道路や宅地に張り出してきて困っている。」という相談が増えています。そのままにしていると、通行に支障をきたし、歩行者や通行車両の事故につながる恐れがあります。

また、雑草は蚊やムカデなどの害虫の生息場所になるなどのほか、火災の原因となる可能性もあります。庭木の剪定や雑草の除去をこまめに行うなど、所有する土地の適正な管理に努めましょう。

※自宅の剪定枝は、市役所へ連絡をしていただければ、無料で堆肥工場（松山有機工場）へ搬入することができます。

◆犬を正しく飼おう

●つなぐ場所を考えよう

犬を飼うとき、放し飼いは禁止されています。ただつなぐだけでもいけません。周囲の通行人に迷惑をかけることはないでしょうか。また、犬小屋の場所は大丈夫でしょうか。暑さや寒さをしのげる場所を選ぶことや、吠える声や臭いで近隣に迷惑がかからないような場所選びも大切です。犬が健康に気持ちよく過ごせる環境づくりに取り組みましょう。

●迷子になっても鑑札をつけていれば・・・

首輪が抜けたり、切れたりして愛犬が逃げ出したとき、近所の方、警察、保健所で保護されている可能性があります。しかし、多くの犬は保護されたとしても所有者の分かる名札等がなく家に帰ることができません。

狂犬病予防法で、犬の首輪に鑑札や注射済票を装着することが定められています。刻印された番号から飼主を特定することができますので、必ず付けるようお願いいたします。また、近年では「マイクロチップ」を飼い犬に付ける事例もあります。体に埋め込む「マイクロチップ」は外すことのできない確実な身元証明です。装着については、志布志保健所または動物病院へご相談ください。

●不妊と去勢をしよう

犬は生後10カ月ほどで成熟を迎え繁殖が可能になります。不意に繁殖してしまい、飼うことができなくなる可能性があります。繁殖を防ぐ最も有効な手段が、不妊、去勢手術になります。手術をすることで、病気の予防にもなり、特に室内飼いの場合は発情が抑えられたりと飼いやすくなります。

自分の意思で繁殖のコントロールをすることはできません。飼主がいないのに生まれてくるのはかわいそうなことです。誰かが飼ってくれるだろうと身勝手に考えてはいけません。ペットがより幸せな生涯を送れるよう、飼主が責任を持って不妊、去勢手術をしてあげましょう。

◆環境講話・ごみの分別体験を行いました！

7月17日、志布志中学校1・2年生を対象に環境講話、ごみの分別体験を行いました。前半は、ごみを分別する意義やリサイクルされたごみの行方などの講話を行い、後半は生徒たちに実際にごみ分別をしてもらう体験を行いました。その後、そおりサイクルセンターの職員から、生徒たちが分別したごみの答え合わせやごみ分別のコツなどを交えながら講評していただきました。

生徒たちは、講話の内容をしっかりと聞き、ごみ分別について理解を深めることができました。また、互いに協力し、教え合いながらごみ分別に取り組んでいました。



■問い合わせ先：本庁 市民環境課 環境政策室 TEL 474-1111（内線 133）  
松山支所 総務市民課 TEL 487-2111（内線 271）  
志布志支所 市民税務課 TEL 472-1111（内線 224）



# 「共生・協働・自立」のまち

～たすけ愛・つながり愛の自治会へ加入しましょう～

現在、日本各地で地震や大雨といった災害が頻発していますが、東日本大震災以降、自治会の活動が目まぐるしく注目されています。たすけ愛やつながり愛の心を、地域の活力、安全及び防災と子どもたちの未来のために活動に参加してみませんか？

～自治体の主な活動～			
<b>イベント活動</b>	<b>話し合い活動</b>	<b>安心・安全なまちづくり活動</b>	<b>地域の美化活動</b>
●子ども会や花見、スポーツ大会など地域内のコミュニケーションづくりに皆さんが参加できる楽しいイベントを企画、開催しています！	●集会活動などを通して、地域の課題解決に取り組みます。その他にも地域情報の回覧や冠婚葬祭の助け合いなどの活動があります。	●防犯活動、防犯灯の設置や維持管理、防災訓練など緊急時にみんなで助け合える組織づくりを目指しています。	●ごみステーションの設置維持管理やリサイクル活動など、地域内の生活環境を維持する活動を行っています。

## 《震災で活躍した地域の結束》

阪神淡路大震災や東日本大震災においても、自治会や自主防災組織が避難・地域住民の安否確認・炊き出し等で活躍し、住民の安全確保に大きな役割を果たしたと伝えられています。この震災の教訓を生かし、自治会等の地縁組織により自主防災組織を結成することが重要視され、その機運が全国的に広まっています。

自治会について、地域の様々な活動のご相談も兼ねて、まず、お住まいのご近所や自治会長さんに聞いていただくのが一番です。自治会加入に関する様々なご相談については、市役所で受け付けますので、お気軽にお尋ねください。

■問い合わせ先：  
 企画政策課 地域政策係  
 Tel：474-1111（内線 256・257）

# 税の広場

## 8月は「鹿児島県下一斉国保税滞納整理強化月間」です

保険制度は皆さまから納めていただく保険税で支えられています。納期限内納付へのご協力をお願いします。

### ◆滞納すると・・・

通常の保険証ではなく有効期間の短い短期保険証が交付されるとともに、国保税の負担の公平性を確保するために法令に定められた期間を経過し、それでもなお、ご相談なく納付いただけない場合は、財産（給与、預金、不動産など）を差押えて現金化し未納に充てることとなります。

### ◆安心・確実・便利な口座振替をご利用ください

納め忘れの防止と納めに行く手間を省くためにも口座振替をご利用ください。

振替日：納期月の25日（再振替は翌月10日）※振替日が休日の場合は翌営業日

- 《注意点》 ●申込み手続きは各金融機関窓口をお願いします。  
 ●申し込みから登録完了まで約2カ月程度かかります。  
 ●振替日前日までに口座の残高確認をお願いします。

## 令和元年度 滞納処分等実施状況

◆差押えを実施した件数  
(2019年4月～6月)  
**90件**

◆差押えの内容：  
 ●債権：35件 ●給与：21件  
 ●不動産：3件 ●預貯金：31件

■問い合わせ先：  
 税務課 滞納整理係  
 Tel 474-1111（内線 152・153）

◆日時：8月31日（土）  
 13時30分～15時30分

◆会場：市文化会館2階会議室

◆講師：オフィスピュア 高崎 恵さん

◆申込方法：電話・FAX・Eメールにて申込ください。

Tel：099-474-1111  
 Fax：099-474-2281  
 Eメール：（内線258）

**市民講座参加者募集！**  
 話そう、私の気持ち。  
 聴こう、隣の人の考え。  
 考えよう、社会のあり方。

私たちは、日々の生活の中で、「力仕事は男性がするもの」、「女性は細やかで気遣いが上手」というような性別に対するイメージで、無意識のうちに自分や他人を縛り、それが言葉や行動になって、自分や他人を無自覚に傷つけたり、傷つけられたりしていることがあります。

性別にかかわらず、一人ひとりが大切にされる社会をつくるために、これまでを振り返り、これからの豊かな社会の在り方について、一緒に考えてみませんか？

## もっと身近に 男女共同参画

■問い合わせ先：  
 企画政策課 男女共同参画推進室  
 Tel 474-1111（内線 250・258）

相談フリーダイヤル：0120-786-054  
（土・日・祝日除く 8時30分～17時）

◆申込先：市役所男女共同参画推進室  
 ◆申込期限：8月21日（水）

**女性支援相談室（13時～17時）**  
 DV、家庭・子育て、職場での悩み、人間関係、自分らしく生きたい・・・悩みや問題を抱えている方の相談を女性相談員がお受けします。秘密は硬く守ります。

●8月21日（水）：有明地区公民館  
 ●9月4日（水）：志布志支所5階  
 ●9月18日（水）：新橋地区公民館

**鹿児島県男女共同参画センター相談室**  
 （男性からの相談も可能です。）  
 Tel 099-221-6630 / 6631  
 利用時間：水曜～日曜 9時～17時  
 火曜または休館日の翌日9時～20時  
 休館日：月曜（月曜が祝日の場合はその翌日）  
 年末年始

## 国民年金保険料の納付は、口座振替が便利です！

国民年金第1号被保険者（自営業者、学生、無職などの方）は、毎月16,410円の保険料を納める必要があります。保険料の納付には、口座振替が便利で、月々の保険料を納め忘れる心配がありません。

口座振替をご希望の方は、納付書（または年金手帳）、通帳、金融機関届出印をお持ちのうえ、市役所年金窓口へお越しください。

## ご存知ですか？保険料のやりくり上手な納め方

- ◆早割：保険料を口座振替で早めに納めると月々50円割引される「早割制度」があります。  
 ◆前納：6カ月分、1年分、2年分をまとめて前納すると更にお得です。前納の申込期限は、8月末・2月末の2回です。

### 口座振替の「早割」「6カ月前納」で納める場合

	1カ月分	6カ月分
納付書	16,410円	98,460円
早割	16,360円	98,160円
6カ月前納		97,340円

前納種類	前納期間	提出期限	振替日
6カ月前納	4月～9月分	2月末	4月末
	10月～翌年3月分	8月末	10月末
1年前納	4月～翌年3月分	2月末	4月末
2年前納	4月～翌々年3月分	2月末	4月末

## 知っく!? 年金インフォメーション

■問い合わせ先：  
 ●市役所 市民環境課 年金係  
 Tel 474-1111（内線 116）  
 ●鹿屋年金事務所  
 Tel 0994-42-5121



# 事業者の皆様！準備はお済みですか？ 2019年10月1日から消費税・地方消費税の **軽減税率制度** がスタート。 **仕入税額控除の方式が変わります！**

標準税率 **10%** と、**飲食料品**（酒類・外食を除く）**・新聞**（定期購読契約された週2回以上発行されるもの）に係る軽減税率 **8%** について

帳簿・請求書・レシート等の記載を  
複数税率に対応させる必要があります。

**CHECK** 全ての事業者の方に関係があります！

飲食料品等の販売がない場合でも、  
例えば、飲食料品等の仕入があれば、  
帳簿上、軽減税率対象である旨を明記  
する必要があります。



詳しくはこちら  
軽減税率 国税庁 検索

レジや受発注・請求書管理システムの  
導入・改修が必要となることがあります。

**CHECK** 軽減税率対策補助金が拡充されました！

中小企業・小規模事業者等の方向け  
に複数税率対応レジの導入等を  
支援します。ぜひご利用ください。



詳しくはこちら  
軽減税率対策補助金 検索

制度についてのお問い合わせ

●消費税軽減税率電話相談センター (フリーダイヤル)  
受付時間は平日午前9時から午後5時まで。  
\*ナビダイヤル0570-030-456(通話料がかかります)もご利用いただけます。  
☎ 0120-205-553

補助金についてのお問い合わせ

●軽減税率対策補助金事務局 (フリーダイヤル)  
受付時間は平日午前9時から午後5時まで。  
☎ 0120-398-111

## from 東京駐在所

志布志市東京駐在所から日頃の活動やイベントの様子などをご紹介します。

### 都内飲食店「芋蔵」とタイアップ

7月27日に飲食店の芋蔵とタイアップした「志布志市×芋蔵ふるさと四季彩会」を開催しました。「芋蔵」は、都内を中心に14店舗を展開する飲食店で、約200種類の芋・麦・米焼酎を中心に、特に南九州の食材を美味しく味わうことのできる素敵なお店です。イベントの目的は、①志布志ファンづくりの場を創出すること②今回タイアップした「芋蔵」へ本市の事業者が扱う食材を紹介する機会を創出すること③事業者がお客さんと直接自社商品の評価を伺うことのできる場を創出することです。

今回は「芋蔵銀座店」で開催。本市からは5事業者が参加し、ご来場いただいたお客様と貴重な時間を共有しました。東京駐在所では、このような市特産品の販路拡大やふるさと納税寄附を推進するためのイベントの実施、都内飲食店や企業と本市事業者が直接つながるための活動を中心に業務を行っています。また、今後は東京にある本市の拠点という地の利を生かし、これらの取組を一層深化させながら、関係人口の創出などにつながる活動を展開していきます。



▲メニュー



# 文芸

### 俳句 (はつはな俳句)

たらちねの夢の続きの鳳仙花  
天は鳴り地は川となり梅雨末期  
初夏の山まぶしまぶしと何語る  
梅雨晴間喜ぶ犬と散歩かな  
曲がっても私が植えた胡瓜たち  
固まったで虫に水掛けてみる  
英会話習いはじめに夜短か  
先生のあだ名を語りソーダ水

春日 フク  
川畑 充子  
吉村 公香  
松元 咲子  
熊谷 玉乃  
本村 湧水  
横山 良子  
本村多可子

### 短歌 (南船志布志短歌会)

ニーフアオ北京の春雷からみつき日ノ本の元号は令和となりぬ  
崖下の小さき港は大海に門をひらいて船が出てゆく  
待ちあたる新元号の「令和」とふ卯月のひと日平成語る  
釈迦祭シャンシャン馬の花嫁もやがて稚児の母となるらん  
草とりも出来ぬ私を労ひて花咲かせたり小さきたんぼほ  
いつしかに形変へつつ流れゆく雲あり人の心のごとく  
きょうも又庭の水桶水を飲む友待つ思いに稚鳩待ちいつ  
少しだけ色褪せしたる鯉職男の子二人は風の子となり  
明日へと希望をつなぎぬ今日もまた一歩いっぽと転ばぬように

暉峻 康瑞  
池ノ上一枝  
川井田登志子  
林 静子  
平川 澄子  
益倉 陸美  
宮原 順子  
山田 和子  
山元 ハツミ

## 図書館へ行こう。

一冊の本との出会いがあなたの人生を変える

■問い合わせ先：志布志市立図書館 TEL 472-3322

### ◆8月の新刊

「希望の糸」  
東野圭吾 / 著 講談社  
死んだ人のことなんか知らない。あたしは、誰かの代わりに生きてきたんじゃない。ある殺人事件で絡み合う、容疑者そして若き刑事の苦悩。書き下ろし長編ミステリー。

- 【一般】  
「みどり町の怪人」彩坂美月 / 著 光文社  
「將軍家康の女影武者」近衛龍春 / 著 新潮社  
「黄色い実 紅雲町珈琲屋こよみ7」吉永南央 / 著 文藝春秋
- 【児童】  
「ルビとつぼの秘密 本屋さんのルビねこ」野中終 / 作 松本圭以子 / 絵 理論社  
「ふしぎ町のふしぎレストラン」三田村信行 / 作 あさくらまや / 絵 あかね書房  
「ながしそめん」ささきみお / 作・絵 鈴木出版

### ◆休館のお知らせ

蔵書点検とシステム更新のため、**9月17日(火)から27日(金)まで**休館します。

休館：本館、有明分館、松山分館、志布志分館、香月分館、安楽分館、移動図書館車

蔵書点検では、皆さんに確実に資料を提供するため、この期間に資料が所定の棚にあるか、紛失していないかを全館をあげて一斉点検し、書棚の整理なども行います。また、今回はシステム更新も併せて行うため長期の休館になります。利用者の皆さんにはご不便をおかけしますが、ご理解いただきますようお願いいたします。  
延滞の本がありましたら、蔵書点検前までに本館や分館、または近くの返却ポストへ返却してください。

- おはなし会 (本館)：10時30分～  
【8月】17日・24日・31日 【9月】7日・14日
- アニメ上映会：日曜日15時～ 志ふれあい交流館  
【8月】18日 【9月】1日・8日・15日・29日
- 休館日  
【8月】19日・21日・26日  
【9月】2日・9日・17日～27日 (蔵書点検・システム更新)



郵便はがき

8 9 9 - 7 4 9 2

お手数ですが  
切手をお貼り  
ください

●ご氏名 \_\_\_\_\_  
フリガナ \_\_\_\_\_

●年齢 歳 ●性別 男・女 \_\_\_\_\_

●ペンネーム \_\_\_\_\_

※記入のない場合「ペンネームなし」で掲載いたします

●ご住所 □□□ - □□□□ \_\_\_\_\_

●電話番号 ( ) - \_\_\_\_\_

志布志市役所 企画政策課  
広報係 行  
(No.164/2019-8)



# 市民の こえ



●毎年楽しみにしている花火大会（みなとまつり）今年もすごかったですね。雨天決行！と知り、安心して出かけました。以前も雨が降り出したことがあり、それでも次々に打ち上げられて、すごいなあ。でも雨雲で全体が見えず、もったいないなあと思いつつ楽しみました。

うなぎの駅でおいしいうなぎをいただきました。うなぎは好みではなかったのですが、こちらのうなぎは格別と思えます。また来ます！

（ペンネームなし 50代女

▼市外からのお便りありがとうございます。梅雨明けが例年に比べ遅かったためでしょうか、雨が気になり、私も写真撮影ができるか心配でした。花火を見ると夏の訪れを感じますね。また、美味しいものを賞味されたのですね。志布志市にはまだまだ美味しいものがありますので、次にいらっしゃるときもぜひ楽しんでください。

●毎回市報しぶしを楽しみに読んでいます。まちの話題にしぶし茶を使った食品ができたことを嬉しく思います。以前、お茶の仕事を少ししたことがあるので、おいしいしぶしのお茶がモスバーガーさんに使ってもらえるなんて、絶対買って飲んでみます。

（ペンネーム タマちゃん 50代女

▼お便りありがとうございます。抹茶シエイクは今期定番商品として、来年3月下旬まで（売切次第終了）楽しめるそうです。（抹茶ドルチェは残念ながら販売を終了してしまいましたが）商品のタイトルに「志布志市産茶葉使用」と書かれており、すごく嬉しいですね。

# 大きくなあれ



こうけん  
光憲ちゃん(1歳)  
志布志町安楽



なおと  
那音ちゃん(2歳)  
有明町野井倉



ひまりちゃん(6歳)  
けいたい  
恵大ちゃん(2歳)  
松山町泰野

## ご家族からのメッセージ!

はたらくくるまが大好きな光憲。人見知りもしくニコニコして癒してくれるね。ねえねとも楽しそうに遊んでいてパパとママはすごくうれしいよ。

これからも元気いっぱい大きくなーれ。

## ご家族からのメッセージ!

2歳のお誕生日おめでとう。那音のクシャッとした笑顔、マイペースにいつも癒されています。生まれてきてくれてありがとう。これからも優しいお兄ちゃんと遊んだり、ケンカしたりしながらすくすく大きくなってね。

## ご家族からのメッセージ!

2人の笑顔にいつも元気をもらっています。ありがとう。これからも、いっぱい遊んでたくさん食べて大きくなってね。

## 「ダメ。ゼツタイ。」薬物乱用

市長コラム 下平晴行

7月6日、市内4カ所で「ダメ。ゼツタイ。」ヤング街頭キャンペーンが行われ、市内の中学・高校生や団体など多くの皆さんが参加されました。

覚せい剤や大麻など薬物乱用は、精神や体をボロボロにし、自分だけの健康ではなく、周りの社会に計り知れない害悪をもたらします。最近では芸能人や著名人が違法薬物を使用し、逮捕・起訴されたことが大きく報道されました。薬物による検挙者数は、国内でも約1万3千人にも上り、特に未成年者の検挙人数が増加しており、我が国の未来を担う青少年への広がりが大変懸念されるどころです。

「二度だけなら・・・」とか「他人に迷惑をかけなければ、個人の自由では・・・」といった安易な考え方で、一度薬物に手を染めてしまうと、自分の意思では止めることが難しくなります。そして、心身の健康を害し、家族や周囲の人々に大きな負担や心労を与え、ることにもなります。

薬物乱用から自分自身を守るためには、どんな人から誘われても「ダメ。ゼツタイ。」と断る勇気が何よりも大切です。市民の皆さん一人ひとりがそれぞれの家庭、学校、地域で「ダメ。ゼツタイ。」を合い言葉に、薬物乱用防止の輪を広げる活動に取り組んでまいります。



開会式の様子



# こちらのコーナーは、 インターネット版では ご覧いただけません。 ご了承ください。

## お便りお待ちしております！

市報しぶしを読んだ感想や今後取り上げて欲しい特集、志布志市に対するご意見など何でもお好きなことを書いてください（一部修正して掲載する場合があります）。

頂いたお便りは「市民のこえ」コーナーに掲載します（お便りが多数の場合には担当にて選考の上掲載します）。個別の回答はいたしませんので、ご了承ください。

はがきでも応募できます。

点線に沿って切り取ってください→

読者プレゼントを 希望する 希望しない（該当するにチェックを入れてください）

★アンケート★【8月号で特に良かった記事・分かりにくかった記事があれば教えてください！】

- ・良かった！：
- ・分かりにくい…：

今月の  
読者プレゼント  
(3名様)



今月の読者プレゼントは、志布志市観光特産品協会から「ししまるグッズ」を3名様にプレゼント。ぜひ応募ください。（応募締切：9月1日消印有効）



## 一題 字一

宇都中学校2年生  
聡太さん

7月に市役所の職場体験にやってきた聡太さん。原田和太鼓童 翔に所属し、11月に控える太鼓コンクールに向け、日々練習に励んでいます。



▲7月8日、野神小学校3年生30人が社会科見学で庁舎内を見学しました。



▲串良商業高校の職場体験（ふいやしき公園）  
どちらも高校生が撮影しました（しおかぜ公園）▶

## もういっちょ！ まちの話題



### 【編集後記】

7月上旬に、職場体験2件、社会科見学1件、それぞれ受入を行いました。職場体験は、一日かけて広報紙作成の取材体験やデジタル一眼レフカメラを使った撮影体験を行います。7月5日に実施した串良商業高校2年生の職場体験では、有明町蓬原のふいやしき公園のハス、しおかぜ公園のひまわり、そして子育て支援センターを巡り、デジタル一眼レフの使い方を一通り教え、あとは自由に撮ってもらいました。ピントを合わせるのが難しかったようですが、いろいろな角度や構図でいっぱい撮ってくれ、なかにはすごくきれいに撮れた写真もありました。子育て支援センターで撮影した写真を、後日参加した保護者の皆さんにお渡ししたところ、大変喜んでいただきました。先月の花火大会をはじめ、今月も夏のイベント盛りだくさん。特に8月12日まで開催された志布志みなとサッカーフェスティバルは、サッカーをあまり知らないため、ボールの動きが分からず、毎年四苦八苦します。来月のまちの話題で今年の出来栄えが分かるかと思いますが、果たして・・・撮影の悩みが尽きないです。（牛込）

## 市の人口

令和元年6月末現在

人口：31,209人（▲25人）  
男性：14,850人（▲8人）  
女性：16,359人（▲17人）  
転入：75人 転出：79人 出生：11人 死亡：32人  
世帯数：15,560戸（▲7世帯）

## 志布志港

令和元年5月分

- 貿易船入港隻数：61隻（日本2 外国59）
- 輸出：16億35百万円  
主な品名：ゴム製品、原材料（木材）
- 輸入：115億14百万円  
主な品名：穀物（とうもろこし）、飼料（植物性油かす）



# 光ファイバーケーブルの点検をお願いします

志布志市では、市内全域に光ファイバー網を整備しています。

ケーブルに木や竹がかかっている場合、**断線の恐れがあります。**

断線した場合、修復に時間がかかる可能性もあり、行政告知放送端末やケーブルテレビ、インターネットサービス等に影響があります。

早期に対応するため、発見した場合は市に御連絡ください。



志布志市のケーブルには、スパイラルハンガー(写真参照)が巻かれていますので、目印にしてください。



## 行政告知放送端末は設置されていますか？

行政告知放送端末は台風などの災害情報や市の行政放送などを聞くことができます！停電時は乾電池で動くので安心です。

避難時は持ち出すことも可能です。その際はラジオとしてご利用いただけます。

※設置時に28,000円の負担金が必要となります(市民税非課税世帯等を除く)。

### <告知端末の新規設置申込等>

志布志市役所 情報管理課  
地域情報係  
TEL: 099-474-1111 (内線 322)

### <ケーブルの断線、撤去等>

BTV株式会社 志布志局  
(市の委託業者)  
TEL: 0120-340-059

平成31年度はスポーツ少年団の活動を紹介します!

『しぶし志エフエム』(志布志市提供)は、毎月第2・第4金曜日 午後7:00と  
翌土曜日 午前9:00から15分間、次のFM局で放送しています。(行政告知端末は5ch)

FM志布志 **78.1 MHz** FMかのや **77.2 MHz** FMきもつき **80.2 MHz**

おすすめFMネットワークHP → <http://www.0033fm.net/>

広告

## 交通事故発生状況

2019年6月末現在累計(2019年1月~6月)

※【 】は昨年比

区分	鹿児島県	志布志市
発生件数	2,291【▲631】	40【▲3】
死者数	28【+2】	1【+1】
傷者数	2,653【▲786】	49【▲1】

広告

広告

## 2019年度 陸海空自衛官等募集案内

募集種目	資格	受付期間(締切日必着)
自衛官候補生	18歳以上33歳未満の者	年間を通じて行っています。
一般曹候補生	18歳以上33歳未満の者	
航空学生	(海)18歳以上23才未満のもの (空)18歳以上21歳未満のもの	9月6日まで

陸海空自衛官・各種学生の  
募集情報は  
「自衛官応募ナビ」で検索!



防衛省 自衛隊鹿児島地方協力本部

大隅地域事務所 TEL 099-482-1405 (曾於市大隅町岩川6491-2 大隅合同庁舎内)



# 【暮らしのカレンダー】

8月	
14日	水 ●心配ごと相談【志布志】※1 (10:00～15:00 健康ふれあいプラザ)
15日	木 ●つどいの広場 (10:00～12:00 やっちくふれあいセンター)
16日	金
17日	土
18日	日
19日	月 ●こころの健康づくり相談会(要予約)※2 (14:00～16:00 本庁別館D会議室)
20日	火 ●心配ごと相談【松山】※1 (10:00～15:00 老人福祉センター) ●心配ごと相談【有明】※1 (10:00～15:00 市民センター) ●大隅地区司法書士無料法律相談 ※3 (13:00～15:00 志布志支所5階会議室)
21日	水 ●移動年金相談所 ※4 (10:00～15:00 本庁別館1階会議室B) ●女性支援相談室【有明】 (13:00～17:00 有明地区公民館)
22日	木 ●行政相談 (13:00～16:00 志布志支所5階会議室) ●もの忘れ進行予防相談会 ※5 (13:00～15:00 老人福祉センター)
23日	金
24日	土 ●2019 ダグリ岬海水浴場サマーフェスタ (10:00～20:30 ダグリ岬海水浴場)
25日	日
26日	月
27日	火 ●子育て講座 (10:00～12:00 やっちくふれあいセンター)
28日	水 ●心配ごと相談【志布志】※1 (10:00～15:00 健康ふれあいプラザ) ●松山子育てサロン のびのびすくすく (10:00～15:00 老人福祉センター)
29日	木
30日	金
31日	土 ●男女共同参画市民講座 (13:30～15:30 市文化会館)

9月	
1日	日
2日	月
3日	火 ●心配ごと相談【松山】 (10:00～15:00 老人福祉センター) ●大隅地域司法書士無料法律相談 ※6 (13:00～15:00 本庁3階会議室)
4日	水 ●女性支援相談室【志布志】 (13:00～17:00 志布志支所5階会議室)
5日	木 ●心配ごと相談【有明】※1 (10:00～15:00 市民センター)
6日	金 ●特設人権相談(10:00～15:00 志布志支所5階会議室(西)、新橋地区公民館)
7日	土
8日	日 ●調停制度の利用に関する無料相談会 (10:00～15:00 リナシティかのや2階)
9日	月
10日	火

※1 予約不要、相談料無料(市社会福祉協議会)  
健康ふれあいプラザ Tel 472-1800  
老人福祉センター Tel 487-2001  
市民センター Tel 474-0310

※2 相談を希望される方は、相談日の1週間前までに、保健課Tel 474-1111(内線166・170)までご連絡ください。

※3 法律相談は予約制です。志布志支所地域振興課  
Tel 472-1111(内線352)までご連絡ください。

※4 移動年金相談は事前予約制です。市役所本庁または各支所国民年金担当係までご連絡ください。

※5 完全予約制です。地域包括支援センターTel 474-1111までご連絡ください。

※6 法律相談は予約制です。本庁総務課文書法制係  
Tel 474-1111(内線224)までご連絡ください。

### 【今月の納税】

- 市民税(2期) ●国民健康保険税(4期)
  - 介護保険料(4期) ●後期高齢者医療保険料(4期)
- 納期限: 9月2日(月) 口座振替: 8月26日(月)

## 《重要》管工事サービス連絡協議会からのお知らせ

管工事サービス連絡協議会により、水道修繕当番店制を設定していますが、人手不足などにより、すぐに修理対応ができない場合があります。また、基本的に24時間対応はできませんので、宅地内漏水があった場合に備え、日頃から家の止水栓の場所の確認をお願いします。

### 水道修繕当番店

	志布志地域	有明地域	松山地域
8月14日	高吉組 Tel 472-0721	池崎建設 Tel 475-2068	8月 今井水道 Tel 487-8868
8月15日	宮崎水道 Tel 472-1081	郡山工業 Tel 475-0008	8月14日 半下石建設 Tel 487-8706
8月16日～19日	崎田建設 Tel 473-0050	西江建設 Tel 474-2113	8月15日 イケダ Tel 487-8771
8月20日～26日	高吉組 Tel 472-0721	山中水道 Tel 474-1440	9月 大迫建設 Tel 487-2058
8月27日～9月2日	崎田建設 Tel 473-0050	池崎建設 Tel 475-2068	
9月3日～9日	志布志水道 Tel 472-3540	郡山工業 Tel 475-0008	
9月10日～16日	宮崎水道 Tel 472-1081	西江建設 Tel 474-2113	

■問い合わせ先:  
水道課工務係 Tel 472-1111(内線263)