

令和2年3月25日

志布志市議会議長 東 宏二 様



志布志市議会議員

氏 名 尖 信一

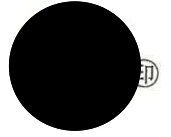

令和1年政務活動費収支報告書の提出について”

このことについて、志布志市議会政務活動費の交付に関する条例（平成27年志布志市条例第37号）第8条第1項の規定により、別紙のとおり提出します。

令和2年3月25日

志布志市議会議長 東 宏二 様

氏名 尖 信

政務活動費収支報告書

志布志市議会政務活動費の交付に関する条例（平成27年志布志市条例第37号）第8条第1項の規定により、下記のとおり令和元年度政務活動費の収支を報告します。

記

1 収入

項目	金額	摘要
政務活動費	180,000円	政務活動費月額15,000円×12月
その他収入	6,215円	宿泊時の朝食代金分返還金合計
合計	186,215円	

2 支出

項目	金額	摘要
調査研究費	62,637円	令和元年8月20日～8月24日 大分県・大阪府・徳島県・高知県
	60,868円	令和2年2月4日～2月6日 東京都内
研修費	3,000円	令和元年8月22日NPO法人グリーンハレー
	2,000円	令和元年8月23日NPO法人土佐山アカデミー
	5,000円	令和2年2月4日（株）図書館総合研究所
広報費		
広聴費		
要請・陳情活動費		
会議費		
資料作成費		
資料購入費		
人件費		
事務所費		
合計	133,505円	

3 残余の額

収入合計額

186,215円

支出合計額

133,505円

収入支出差引額

52,710円

政務活動費収入整理簿

(令和元年度)

使途項目	0 政務活動費
------	---------

番号	収入年月日	収入金額	摘 要
1	R1. 5. 9	180, 000円	令和元年度政務活動費交付金 15, 000円×12ヶ月
2	R2. 3. 12	1, 980円	令和元年8月20日～8月24日 ホテル2泊分 朝食代金返還分 (ホテル京阪 京橋グランデ分1, 000円 ウェルカム高知分980円)
3	R2. 3. 12	4, 235円	令和2年2月4日～6日 ホテル2泊分 朝食代金返還分 (1925円×2日分=3850円) ×消費税10%=4235円
4			以下余白
5			
6			
7			
8			
9			
10			
11			
12			
13			
14			
15			
16			
17			
18			
19			
20			
合計		186, 215円	

政務活動費支出整理簿

(令和元年度)

使途項目	1 調査研修費
------	---------

番号	支出年月日		摘 要
1	R1. 8. 7	52,300円	令和元年8月20日～24日志布志～佐伯市～大阪市～徳島県名西郡神山町～高知市土佐山～大阪市～志布志間のフェリー代金、ホテル代金
2	R1. 8. 20	668円	高速道路料金 都城～門川本線間 3,340円の5人按分
3	R1. 8. 20	484円	高速道路料金 佐伯市～速水・日出間 2,420円の5人按分
4	R1. 8. 21	240円	(株) フェンリル訪問時の駐車場料金1,200円の5人按分
5	R1. 8. 21	300円	大阪市役所訪問時の駐車場料金1,500円の5人按分
6	R1. 8. 21	100円	ホテル京阪宿泊税 500円の5人按分
7	R1. 8. 22	400円	ホテル京阪宿泊時の駐車場料金2,000円の5人按分
8	R1. 8. 22	260円	阪神高速道路料金 南森町 1,300円の5人按分
9	R1. 8. 22	260円	阪神高速道路料金 須磨西行 1,300円の5人按分
10	R1. 8. 22	82円	NEXCO西日本高速道路料金 須磨 410円の5人按分
11	R1. 8. 22	1,070円	本州四国連絡高速道路高速道路料金 鳴門本線5,350円の5人按分
12	R1. 8. 22	88円	NEXCO西日本高速道路料金 板野 440円の5人按分
13	R1. 8. 22	1,527円	途中ガソリン代金の5人按分
14	R1. 8. 22	676円	NEXCO西日本 土成～高知間高速道路料金3,380円の5人按分
15	R1. 8. 22	140円	ホテル駐車場料金 700円の5人按分
16	R1. 8. 23	766円	NEXCO西日本高速道路料金 高知～徳島間金3,830円の5人按分
17	R1. 8. 23	1,070円	NEXCO西日本高速道路料金 垂水第二 5,350円の5人按分
18	R1. 8. 23	82円	NEXCO西日本高速道路料金 須磨 410円の5人按分
19	R1. 8. 23	260円	NEXCO西日本高速道路料金 須磨 1,300円の5人按分
20	R1. 8. 23	260円	阪神高速道路高速道路料金 湊川東行 1,300円の5人按分

政務活動費支出整理簿

(令和元年度)

使途項目	1 調査研修費
------	---------

番号	支出年月日		摘 要
21	R1. 8. 23	260円	阪神高速道路料金 湾岸舞洲 1,300円の5人按分
22	R1. 8. 24	1,344円	ガソリン代金 6,722円の5人按分
23	R2. 2. 17	56,480円	令和2年2月4日～6日 東京都内での調査研究のための、往復飛行機代、二泊ホテル代金
24	R2. 2. 4	276円	高速道路料金 末吉財部～溝部鹿児島空港間 1,380円の5人按分
25	R2. 2. 4	816円	調査研究先及び要望書提出へのお土産 2点4,080円の5人按分
26	R2. 2. 4	660円	羽田空港～東京駅間のモノレール料金
27	R2. 2. 4	170円	東京駅～茗荷谷間の地下鉄料金
28	R2. 2. 4	200円	茗荷谷駅～銀座駅間の地下鉄料金
29	R2. 2. 5	170円	銀座駅～国会議事堂前間の地下鉄料金
30	R2. 2. 5	170円	国会議事堂前～大手町駅間の地下鉄料金
31	R2. 2. 5	328円	大手町～丸の内間のタクシー2台分料金 (820円×2=1640円) の5人按分
32	R2. 2. 5	170円	丸の内駅～国会議事堂前駅間の地下鉄料金
33	R2. 2. 6	232円	RICHOジャパン本社～JR新橋駅間のタクシー2台分料金 (580円×2=1160円) の5人按分
34	R2. 2. 6	140円	JR新橋駅～JR浜松町間の山手線料金
35	R2. 2. 6	500円	JR浜松町～羽田空港駅 モノレール料金
36	R2. 2. 6	280円	鹿児島空港前駐車場料金 1,400円の5人按分
37	R2. 2. 6	276円	高速道路料金 溝辺鹿児島空港～末吉財部間 1,380円の5人按分
合計		123,505円	

政務活動費支出整理簿

(令和元年度)

使途項目	2 研修費
------	-------

番号	収入年月日	収入金額	摘 要
1	R1. 8. 22	3,000円	NPO法人 グリーンバレー研修費
2	R1. 8. 23	2,000円	NPO法人 土佐山アカメデミー研修費
3	R2. 2. 4	5,000円	(株) 図書館総合研究所 研修費
4			以下余白
5			
6			
7			
8			
9			
10			
11			
12			
13			
14			
15			
16			
17			
18			
19			
20			
合計		10,000円	

政務活動費出納簿

(令和元年度)

No.	年月日	摘 要	収入金額	支出金額	残 額
1	R1. 5. 9	令和元年度政務活動費交付金	180,000円		180,000円
2	R1. 8. 7	令和元年8月20日～24日：志布志～大分市～大阪市～徳島県名西郡神山町～高知市土佐山～大阪市～志布志間のフェリー代金、ホテル代金		52,300円	127,700円
3	R1. 8. 20	高速道路料金 都城～門川本線間 3,340円の5人按分		668円	127,032円
4	R1. 8. 20	高速道路料金 佐伯市～速水・日出間 2,420円の5人按分		484円	126,548円
5	R1. 8. 21	(株) フェンリル訪問時の駐車場料金1,200円の5人按分		240円	126,308円
6	R1. 8. 21	大阪市役所訪問時の駐車場料金1,500円の5人按分		300円	126,008円
7	R1. 8. 21	ホテル京阪宿泊税の5人按分		100円	125,908円
8	R1. 8. 22	ホテル京阪宿泊時の駐車場料金2,000円の5人按分		400円	125,508円
9	R1. 8. 22	阪神高速道路料金 南森町 1,300円の5人按分		260円	125,248円
10	R1. 8. 22	阪神高速道路料金 須磨西行 1,300円の5人按分		260円	125,166円
11	R1. 8. 22	NEXCO西日本高速道路料金 須磨 410円の5人按分		82円	124,906円
12	R1. 8. 22	本州四国連絡高速道路料金 鳴門本線5,350円の5人按分		1,070円	123,836円
13	R1. 8. 22	NPO法人 グリーンバレー研修費		3,000円	120,836円
14	R1. 8. 22	NEXCO西日本高速道路料金 板野 440円の5人按分		88円	120,748円
15	R1. 8. 22	途中ガソリン代金 7,635円の5人按分		1,527円	119,221円
16	R1. 8. 22	NEXCO西日本高速道路料金 土成～高知間 3,380円の5人按分		676円	118,545円
17	R1. 8. 22	ホテル駐車場料金700円の5人按分		140円	118,405円
18	R1. 8. 23	NPO法人 土佐山アカメデミー研修費		2,000円	116,405円
19	R1. 8. 23	NEXCO西日本高速道路料金 高知～徳島間 3,830円の5人按分		766円	115,639円
20	R1. 8. 23	NEXCO西日本高速道路料金 垂水第二 3,830円の5人按分		1,070円	114,569円
21	R1. 8. 23	NEXCO西日本高速道路料金 須磨 410円の5人按分		82円	114,487円
22	R1. 8. 23	NEXCO西日本高速道路料金 須磨 1,300円の5人按分		260円	114,227円
23	R1. 8. 23	阪神高速道路料金 湊川東行 1,300円の5人按分		260円	113,967円
24	R1. 8. 23	阪神高速道路料金 湾岸舞洲 1,300円の5人按分		260円	113,707円
25	R1. 8. 24	ガソリン代金 6,722円の5人按分		1,344円	112,363円

政務活動費出納簿

(令和元年度)

No.	年月日	摘 要	収入金額	支出金額	残 額
26	R2. 2. 17	令和2年2月4日～6日 東京都内での調査研究のための、往復飛行機代金、二泊ホテル代金		56,480円	55,883円
27	R2. 2. 4	高速道路料金 末吉財部～溝部鹿児島空港間 1,380円の5人按分		276円	55,607円
28	R2. 2. 4	調査研究先及び要望書提出へのお土産 2点4,080円の5人按分		816円	54,791円
29	R2. 2. 4	羽田空港～東京駅間のモノレール料金		660円	54,131円
30	R2. 2. 4	東京駅～茗荷谷間の地下鉄料金		170円	53,961円
31	R2. 2. 4	(株)図書館総合研究所での研修費		5,000円	48,961円
32	R2. 2. 4	茗荷谷駅～銀座駅間の地下鉄料金		200円	48,761円
33	R2. 2. 5	銀座駅～国会議事堂前間の地下鉄料金		170円	48,591円
34	R2. 2. 5	国会議事堂前～大手町駅間の地下鉄料金		170円	48,421円
35	R2. 2. 5	大手町～丸の内間のタクシー2台分料金 (820円×2=1640円) の5人按分		328円	48,093円
36	R2. 2. 5	丸の内駅～国会議事堂前駅間の地下鉄料金		170円	47,923円
37	R2. 2. 6	RICHOジャパン本社～JR新橋駅間のタクシー2台分料金 (580円×2=1160円) の5人按分		232円	47,691円
38	R2. 2. 6	JR新橋駅～JR浜松町間の山手線料金		140円	47,551円
39	R2. 2. 6	JR浜松町～羽田空港駅 モノレール料金		500円	47,051円
40	R2. 2. 6	鹿児島空港前駐車場料金 1,400円の5人按分		280円	46,771円
41	R2. 2. 6	高速道路料金 溝辺鹿児島空港～末吉財部間 1,380円の5人按分		276円	46,495円
42	R2. 2. 7	宿泊時の朝食代金分返還金合計	6,215円		52,710円
		合計	186,215円	133,505円	52,710円

領収書等添付様式

令和1年8月7日	整理番号	①
使途項目	1	調査研修費
目的・内容等		
令和元年8月20日～24日 志布志～佐伯市～大阪市～徳島県名西郡神山町～高知市土佐山～大阪市～志布志間のフェリー代金、ホテル代金 52,300円		
領収書等添付欄 (※重ならないように添付してください)		

領 収 証

2019年08月07日

尖 信一 様

金額	¥ 5 2 , 3 0 0 ※
----	-----------------

但し 2019/08/20発 さんふらわあ船料として

上記の金額正に領収いたしました。

Ref.No. 0000001379 予約No. 622857

御注意

- 手書きのもの並びに金額を訂正したものは無効とします。
- 社用印、担当者印なきものは無効とします。

大阪府知事登録旅行業第2-2396号

さんふらわあトランベル株式会社

大分支店
〒870-0003
大分県大分市生石
5-3-1
フェリーターミナル3F
TEL:097-533-7002 FAX:097-533-7021



大阪府知事登録旅行業第2-2396号
さんふらわあトラベル株式会社
大分支店
〒870-0003 大分県大分市生石
5-3-1
フェリーターミナル
TEL:097-533-7002 FAX:097-533-7021
国内旅行業務取扱管理者: 兵頭 啓

変更取消の場合はお電話にてご連絡ください

予約案内書兼請求書

この度は、弊社をご利用いただき誠にありがとうございます。
手配内容のご確認をお願い致します。

旅行内容		金額
<input type="checkbox"/> 出発日	2019年08月20日 (火) (JB53G9)	
<input type="checkbox"/> ツアー名	【大分発】関西宿泊プランホテル京阪 京橋 グランデ	
<input type="checkbox"/> 照会No.	622857	
<input type="checkbox"/> 予約人数	大人 5名	
<input type="checkbox"/> 交通機関スケジュール	NO 利用 (搭乗) 日 便/列車名 発時刻/着時刻 発着地(空港) 備考	
1.	2019/08/20 さんふらわあ 19:15 大分港	
	2019/08/21 /06:35 /神戸港(六甲アイランド)	
2.	2019/08/23 さんふらわあ 17:55 大阪南港コスモフェリーターミナル	
	2019/08/24 /08:55 /志布志港(鹿児島)	
<input type="checkbox"/> 宿泊スケジュール	NO チェックイン -チェックアウト 宿泊施設	
1.	2019/08/21 -2019/08/22 ホテル京阪 京橋 グランデ [シングルルーム 1名部屋 5部屋]	
2.	2019/08/22 -2019/08/23	
<input type="checkbox"/> ご利用内容	2019/08/20 フェリーさんふらわあ 大分⇒神戸:スタンダード(1名定員) 5室	
	2019/08/21 ホテル京阪 京橋 グランデ ホテル京阪京橋グランデ:シングル 5室	
	2019/08/23 フェリーさんふらわあ 大阪⇒志布志:スーパーリア(1名) 5室	
<input type="checkbox"/> 明細		
	ご旅行代金 (¥27,000 X 5)	¥135,000
	ご旅行代金 ★8/22 ウェルカムホテル高知 シングル1泊朝食付 (¥4,900 X 5)	¥24,500
	乗用車5m未満航送料(往路) 往復:6M未満車両1台 (¥39,000 X 1)	¥39,000
	等級変更差額:スタンダード1名部屋 大分⇒神戸 (¥5,000 X 5)	¥25,000
	等級変更差額:スーパーリア 大阪⇒志布志 (¥7,600 X 5)	¥38,000
	★ご同行者様のネームと年齢、車種と番号をお知らせくださいませ。	

ご請求額 *****

ご入金額 *****

今回ご請求額 *****

振込先: 大分銀行 大分駅前支店 普通 5142317
口座名: さんふらわあトラベル株式会社

担当者 明里

尚、振込手数料はお客様のご負担とさせていただきます。

旅行日程表

DATE:2020年03月16日

PAGE: 1

ツアー名 【大分発】 関西宿泊プランホテル京阪 京橋 グランデ

さんふらわあトラベル株式会社

旅行期間 2019年08月20日(火)～2019年08月24日(土) 5日間

日次	日付	都市/空港	交通機関	現地時間	摘要	食事
1	08月20日 (火)	大分港 発	さんふらわあ	19:15	フェリーさんふらわあで神戸港へ~~~~ 船中泊	-
2	08月21日 (水)	神戸港(六甲アイランド) 着		06:35	神戸六甲アイランド港着 到着後、終日自由行動 大阪泊	- - -
3	08月22日 (木)				ホテル...終日自由行動... ウェルカムホテル高知 泊	朝食 - -
4	08月23日 (金)	さんふらわあターミナル 発	さんふらわあ	17:55	ホテル...終日自由行動... フェリーさんふらわあで志布志港へ~~~~ 船中泊	朝食 - -
5	08月24日 (土)	志布志港(鹿児島) 着		08:55	志布志港着	

IN-OUT / 都市名	ホテル
19/08/21 - 19/08/22 大阪	[ホテル名英字]
	[ホテル名日本語] ホテル京阪 京橋 グランデ [TEL] 06-6353-0321
	[FAX] 06-6354-4321
	[ADDRESS] 大阪市都島区東野田町 2丁目1-38

領収書等添付様式

令和1年8月20日	整理番号	②
使途項目	1	調査研修費
目的・内容等		
都城～門川本線間の高速道路料金3,340円の5人按分 668円		
領収書等添付欄 (※重ならないように添付してください)		

3,340円 ÷ 5人 = 668円



領収書等添付様式

令和1年8月20日	整理番号	③
使途項目	1	調査研修費
目的・内容等		
佐伯市～速水・日出本線間の高速道路料金2,420円の5人按分 484円		
領収書等添付欄 (※重ならないように添付してください)		

2,420円 ÷ 5人 = 484円

ご利用ありがとうございます。



料金所では一旦停車してください。

領 収 書

料金所 速見・日出

TEL 0977-73-0441
 高速道路は便利でお得なETC
 あなたもETCをつけてみませんか!

19年 8月20日 12時18分

車種 普通

通行料金 ¥2,420-
 (現金)

—入口料金所— 佐伯

道路損壊や故障車、落下物を発見したら、
 道路緊急ダイヤル#9910へご連絡下さい

西日本高速道路株式会社

大阪府大阪市北区堂島1-6-20

取扱番号209-00221127-00

領収書等添付様式

令和1年8月21日	整理番号	④
使途項目	1	調査研修費
目的・内容等		

(株)フェンリル訪問時の駐車場料金1,200円の5人按分 240円

領収書等添付欄 (※重ならないように添付してください)

1,200円 ÷ 5人 = 240円

ランフロント大阪駐車場

TEL:06-6485-7813

領 収 証

入車日時 2019年08月21日 09時10分
 精算日時 2019年08月21日 11時15分
 No.27-000048 券No.05-006764

駐車料金(一般) 1200円

料金計 1,200円

投入現金 2,000円

釣銭額 800円

領収書等添付様式

令和1年8月21日	整理番号	⑤
使途項目	1	調査研修費
目的・内容等		

大阪市役所訪問時の駐車場料金1,500円の5人按分 300円

領収書等添付欄 (※重ならないように添付してください)

1,500円 ÷ 5人 = 300円

D-Parking
大阪市役所駐車場

領 収 証

精算機 #02 A 精算No. 000149
 発券機 #01 発券No. 017526
 入庫時刻 2019年 8月21日 (水) 13:18
 精算時刻 2019年 8月21日 (水) 15:43
 駐車時間 2:25
 駐車料金 A料金 1,500円

=====
 合 計 1,500円
 お預り 1,500円
 お 釣 0円
 上記正に領収致しました。
 =====

領収書等添付様式

令和1年8月21日	整理番号	⑥
用途項目	1	調査研修費
目的・内容等		

ホテル京阪宿泊税500円の5人按分 100円

領収書等添付欄 (※重ならないように添付してください)

500円÷5人=100円

領収証

RECEIPT DUPLICATE 志布志市議公議員

金額

¥500-

但し 御宿泊代等として

2019年08月21日 上記正に領収致しました。

ご請求額には消費税及び適用される全ての諸税が含まれております。
 Consumption tax and all applicable taxes are included in the total amount above.
 ご利用誠にありがとうございます。またのお越しをお待ちしております。
 Thank you for your staying with us. We look forward to welcoming you back again.



円
TH

領収書等添付様式

令和1年8月22日	整理番号	⑦
使途項目	1	調査研修費
目的・内容等		
ホテル京阪宿泊時の駐車場料金2,000円の5人按分 400円		
領収書等添付欄 (※重ならないように添付してください)		

2,000円 ÷ 5人 = 400円



領収書等添付様式

令和1年8月22日	整理番号	⑧
使途項目	1	調査研修費
目的・内容等		
阪神高速道路料金 南森町 1,300円の5人按分 260円		
領収書等添付欄 (※重ならないように添付してください)		

1,300円 ÷ 5人 = 260円

ご利用ありがとうございます。

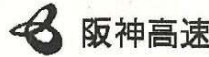

南森町 料金所

お問い合わせ 阪神高速お客さまセンター
(06) 6576-1484

速度に注意し、十分な車間距離を保って
安全運転を心がけましょう

領収書 / 通行証

19年08月22日 08時52分

車種 普通

通行料金 現金 ¥1,300

本券は、阪神高速道路の
ご利用最終出口まで必ず
お持ちください

◆連続利用される場合◆

●この通行証を発行した料金所を通過後、
阪神高速を派出することなく、阪神高速の
次の料金所を経由する場合は、この通行証
をご提示ください。

下記各料金所におけるご利用の有効通過時間
(3号) 芦屋出口・芦屋本線

19年08月22日 10時22分

(4号) 最大津出口・最大津本線

19年08月22日 10時52分

●阪神高速道路を一旦派出された場合、又は
有効期限経過の場合この通行証は無効です。
●通行証はお渡しした車両に限り有効です。
譲渡、交換はできません。不法に料金を免れ
た場合、その免れた額の3倍に相当する額を
頂きます。

●紛失にご注意ください。紛失しますと上記
本線料金所等で再度料金を頂きます。

阪神高速道路株式会社

発行番号 2612-01-0188

南森町 料金所 車種 普通

19年08月22日 08時52分



領収書等添付様式

令和1年8月22日	整理番号	⑨
使途項目	1	調査研修費
目的・内容等		
阪神高速道路料金 須磨西行 1,300円の5人按分 260円		
領収書等添付欄 (※重ならないように添付してください)		

1,300円 ÷ 5人 = 260円

ご利用ありがとうございます。

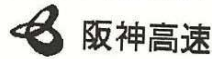

摩耶西行 料金所

お問い合わせ 阪神高速お客さまセンター
(06) 6576-1484

速度に注意し、十分な車間距離を保って
安全運転を心がけましょう

領収書

19年08月22日09時46分

車種 普通

通行料金 現金 ¥1,300

阪神高速道路株式会社

発行番号 4091-01-0004

領収書等添付様式

令和1年8月22日	整理番号	⑩
用途項目	1	調査研修費
目的・内容等		
NEXCO西日本高速道路料金 須磨 410円の5人按分 82円		
領収書等添付欄 (※重ならないように添付してください)		

410円÷5人=82円

ご利用ありがとうございます。



料金所では一旦停車してください。

領 収 書

料金所 須磨

TEL 078-732-6976
平成31年4月1日0時から第二神明道路は
対距離料金・5車種区分になりました。
詳しくはWEBサイトをご覧ください。

19年 8月22日10時06分

車種 普通

通行料金 ¥410-
(現金)

はじめませんか? ETC! 詳しくは
www.tokutoku-etc.jp
西日本高速道路株式会社
大阪府大阪市北区堂島1-6-20
取扱番号4907-07-00

通行証

最終出口まで必ずお持ち下さい

◆連続利用される場合◆

●高速道路等を流出することなく、下記料金所をご利用の場合は「一般」と表示のある車線で本証をご提示下さい。

下記料金所におけるご利用の有効通過時間

大久保 明石西

19年 8月22日16時06分

●高速道路等を一旦流出、又は有効通過時間を越えた場合、この通行証は無効です。

●通行証はお渡しした車両に限り有効です。譲渡、交換はできません。不正に料金を免れた場合、免れた額と罰金をいただきます。

●紛失にご注意下さい。紛失しますと上記料金所で区間最大料金をいただきます。

領収書等添付様式

令和1年8月22日	整理番号	⑪
使途項目	1	調査研修費
目的・内容等		
本州四国連絡高速道路料金 鳴門本線 5,350円の5人按分 1,070円		
領収書等添付欄 (※重ならないように添付してください)		
<p>5,350円 ÷ 5人 = 1,070円</p>		
<p>ご利用ありがとうございます。 令 頁 又 領 収 書 本州四国連絡高速道路株式会社 <small>料金所では一旦停車してください。</small> 料金所 鳴門本線 TEL 088-686-8950</p> <p>19年 8月22日 車種 (本四) 普通 通行料金 ￥5,350- 現金(本四) ￥5,350- 取扱番号207-002 1134-01545</p>		

領収書等添付様式

令和1年8月22日	整理番号	⑫
使途項目	1	調査研修費
目的・内容等		

NEXCO西日本高速道路料金 板野 440円の5人按分 88円

領収書等添付欄 (※重ならないように添付してください)

440円÷5人=88円



領収書等添付様式

令和1年8月22日	整理番号	⑬
使途項目	1	調査研修費
目的・内容等		

上板給油所 ガソリン代金 7,635円の5人按分 1,527円

領収書等添付欄 (※重ならないように添付してください)

7,635円 ÷ 5人 = 1,527円



領収書等添付様式

令和1年8月22日	整理番号	⑭
使途項目	1	調査研修費
目的・内容等		

NEXCO西日本高速道路料金 土佐～高知間 3,380円の5人按分 676円

領収書等添付欄 (※重ならないように添付してください)

3,380円 ÷ 5人 = 676円

ご利用ありがとうございます。



料金所では一旦停車してください。

領 収 書

料金所 高知

TEL 088-846-5153

19年 8月22日 18時17分

車種 普通

通行料金 ¥3,380-

(現金)

—入口料金所— 土成

ケータイから高速道路の交通情報をチェック

<http://ihighway.jp>

西日本高速道路株式会社

大阪府大阪市北区堂島1-6-20

取扱番号219-00361648-00

領収書等添付様式

令和1年8月22日	整理番号	⑮
使途項目	1	調査研修費
目的・内容等		
ウエルカムホテル高知 駐車場料金 700円の5人按分 140円		
領収書等添付欄 (※重ならないように添付してください)		

700円 ÷ 5人 = 140円

領 収 書

No.000414915 HOST 19/08/22 18:45
[途中精算]

部屋No. 324

ご利用期間 2019/08/22~2019/08/23
ご利用日 2019/08/22

お名前 トカリンイチ 様

ご請求額	700円
お預り金額	700円(現金)
おつり	0円

上記金額を領収致しました

◆ご利用明細◆

駐車場代	700円
合計	700円

ウエルカムホテル高知
高知県高知市追手筋1丁目8番25号
TEL 088-823-3555
FAX 088-823-3560

領収書等添付様式

令和1年8月23日	整理番号	⑬
使途項目	1	調査研修費
目的・内容等		
NEXCO西日本高速道路料金 高知～徳島間 3,830円の5人按分 766円		
領収書等添付欄 (※重ならないように添付してください)		

3,830円÷5人=766円

ご利用ありがとうございます。



料金所では一旦停車してください。

領 収 書

料金所 徳島

TEL 088-665-0282

19年 8月23日 12時20分

車種 普通

通行料金 ¥3,830-

(現金)

—入口料金所— 高知

ケータイから高速道路の交通情報をチェック

<http://ihighway.jp>

西日本高速道路株式会社

大阪府大阪市北区堂島1-6-20

取扱番号201-03921020-00

領収書等添付様式

令和1年8月23日	整理番号	⑰
使途項目	1	調査研修費
目的・内容等		

NEXCO西日本高速道路料金 垂水第二 5,350円の5人按分 1,070円

領収書等添付欄 (※重ならないように添付してください)

5,350円 ÷ 5人 = 1,070円

ご利用ありがとうございます。
領収書
 本州四国連絡高速道路株式会社
 料金所では一旦停車してください。
 料金所 垂水第二
 TEL 078-706-5533
 19年 8月23日 車種
 (本四) 普通
 通行料金 ￥5,350-
 現金(本四) ￥5,350-
 取扱番号225-00181436-01555

領収書等添付様式

令和1年8月23日	整理番号	⑱
使途項目	1	調査研修費
目的・内容等		
NEXCO西日本高速道路料金 須磨 410円の5人按分 82円		
領収書等添付欄 (※重ならないように添付してください)		

410円 ÷ 5人 = 82円

ご利用ありがとうございます。



阪神高速

料金所では一旦停車してください。

領 収 書

料金所 須磨 合併

TEL 078-732-6976
 平成31年4月1日0時から第二神明道路は
 対距離料金・5車種区分になりました。
 詳しくはWEBサイトをご覧ください。

19年 8月23日 14時43分

車種 普通

通行料金 ￥410-

現金(西日本)

はじめませんか? ETC! 詳しくは
www.tokutoku-etc.jp

西日本高速道路株式会社
 大阪府大阪市北区堂島1-6-20

取扱番号 2822-13-00

領収書等添付様式

令和1年8月23日	整理番号	⑱
使途項目	1.	調査研修費
目的・内容等		
NEXCO西日本高速道路料金 須磨 1,300円の5人按分 260円		
領収書等添付欄 (※重ならないように添付してください)		

1,300円 ÷ 5人 = 260円

ご利用ありがとうございます。



阪神高速

料金所では一旦停車してください。

領 収 書

料金所 須磨 合併

TEL 078-732-6976

平成31年4月1日0時から第二神明道路は
対距離料金・車種区分になりました。
詳しくはWEBサイトをご覧ください。

19年 8月23日 14時43分

車種 普通

通行料金 ¥1,300-

現金(阪高)

はじめませんか? ETC! 詳しくは

www.tokutoku-etc.jp

阪神高速道路株式会社

大阪府大阪市北区中之島3-2-4

取扱番号 2822-13-00



領収書等添付様式

令和1年8月23日	整理番号	⑳
使途項目	1	調査研修費
目的・内容等		
阪神高速道路料金 湊川東行 1,300円の5人按分 260円		
領収書等添付欄 (※重ならないように添付してください)		

1,300円 ÷ 5人 = 260円

ご利用ありがとうございます。

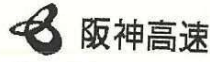

湊川東行 料金所

お問い合わせ 阪神高速お客さまセンター
(06) 6576-1484

速度に注意し、十分な車間距離を保って
安全運転を心がけましょう

領収書 / 通行証

19年08月23日 14時56分

車種 普通

通行料金 現金 ¥1,300

本券は、阪神高速道路の
ご利用最終出口まで必ず
お持ちください

◆5号湾岸線に乗継ぐ場合◆

京橋出口 (東行)
摩耶出口 (東行)



住吉浜入口

または六甲アイランド北入口

●上記入口料金所にてこの券をご提示下さい
(他の料金所では使用できません)

・ハーバーハイウェイ等をご利用の場合は
別途通行料金が必要です。

5号湾岸線に乗り継ぐ場合の有効時間
19年08月23日 16時56分

◆連続利用される場合◆

●この通行証を発行した料金所を通過後、
阪神高速を流出することなく、阪神高速の
次の料金所を経由する場合は、この通行証
をご提示ください。

下記各料金所におけるご利用の有効通過時間
(5号) 尼崎末広出口・尼崎東海岸出口
(5号) 中島本線

19年08月23日 17時26分

(4号) 泉大津出口・泉大津本線

19年08月23日 18時56分

●阪神高速道路を一旦流出された場合、又は
有効期限経過の場合この通行証は無効です。

●通行証はお渡しした車向に限り有効です。
譲渡、交換はできません。不法に料金を免れ
た場合、その免れた額の3倍に相当する額を
頂きます。

●紛失にご注意ください。紛失しますと上記
本線料金所等で再度料金を頂きます。

阪神高速道路株式会社

領収書等添付様式

令和1年8月23日	整理番号	⑳
使途項目	1	調査研修費
目的・内容等		
阪神高速道路料金 湾岸舞洲 1,300円の5人按分 260円		
領収書等添付欄 (※重ならないように添付してください)		

1,300円 ÷ 5人 = 260円

ご利用ありがとうございます。



阪神高速

湾岸舞洲 料金所

お問い合わせ 阪神高速お客さまセンター
(06) 6576-1484

速度に注意し、十分な車間距離を保って
安全運転を心がけましょう

~~領収書~~ / 通行証

19年08月23日 15時55分

車種 普通

通行料金 現金 ¥1,300

本券は、阪神高速道路の
ご利用最終出口まで必ず
お持ちください

◆連続利用される場合◆

●この通行証を発行した料金所を通過後、
阪神高速を流出することなく、阪神高速の
次の料金所を経由する場合は、この通行証
をご提示ください。

下記各料金所におけるご利用の有効通過時間
(4号) 泉大津出口・泉大津本線

19年08月23日 17時25分

(3号) 芦屋出口・芦屋本線

19年08月23日 17時55分

●阪神高速道路を一旦流出された場合、又は
有効期限経過の場合この通行証は無効です。

●通行証はお渡しした車両に限り有効です。
譲渡、交換はできません。不法に料金を免れ
た場合、その免れた額の3倍に相当する額を
頂きます。

●紛失にご注意ください。紛失しますと上記
本線料金所等で再度料金を頂きます。

阪神高速道路株式会社

領収書等添付様式

令和1年8月24日	整理番号	②
使途項目	1	調査研修費
目的・内容等		
ガソリン代金 6,722円の5人按分 1,344円		
領収書等添付欄 (※重ならないように添付してください)		

6,722円 ÷ 5人 = 1,344円

ENEOS

納品書(領収書)

2019年08月24日 09:44

売上
 Tカード会員 様
 46792-900000-259
 現金会員
 車両番号 実車番
 0026-00
 レギュラー P-07
 45.42L *
 148円 ¥6,722
合計 ¥6,722
 (内消費税等(8.00%) ¥498)
 お預り ¥10,000
 お釣り ¥3,278
 Tカード番号:XXXXXXXXXXXX6461
 Tポイント: 31P
 利用ポイント 0P
 利用可能ポイント 2216P
 本日付与されたポイントは2~3日
 目以降に反映されます。有効期限切
 等の理由で、Tカードにポイントが
 加算されないことがあります。
 詳細はwww.teite.jpにてご確認下さ
 い。
販売店番号:0166 領収書 No.0000000001
 岩崎産業 株式会社 志布志セルフ
 鹿児島県 志布志市
 志布志町安楽56-34
 TEL:099-472-0165 SS-046292
 社内No 1063-03 テレNo2918-2919
 001志布志セル 2019/08/24

領収書等添付様式

令和2年2月17日	整理番号	②③
使途項目	1	調査研修費
目的・内容等		
令和2月4日～6日 東京都内での調査研修のための、往復飛行機代金、ホテル二泊代金 56,480円		
領収書等添付欄 (※重ならないように添付してください)		

お問合せNo. : 0049369239

ReceiptNo. : 3670 - 0132020

RECEIPT
領 収 書

発行日 : 2020年02月17日

尖 信一 様

金種 : 郵貯

¥ 56,480-

THE ABOVE MENTIONED AMOUNT HAS BEEN DULY RECEIVED
上記の金額正に領収致しました。

調査研修旅費として
東京フリープラン3日間
出発日: 2020年02月04日

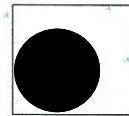

発行部署 鹿児島支店
発行担当者 重留 和代

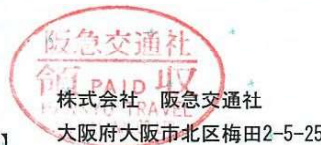

印紙税申告納
付につき 北
税務署承認済

【領収印無きもの及び金額訂正したものは無効です】

最終旅行日程表

〒899-7103
鹿児島県
志布志市

旅行企画・実施：株式会社 阪急交通社
鹿児島支店 フリープラン
〒892-0844
鹿児島県鹿児島市山之口町3-31
住友生命鹿児島ビル1階
TEL:099-239-6252

(お問い合わせ番号：0049369239)

☆ご旅行名 **<鹿児島発>憧れの帝国ホテル東京に泊まる★東京フリープラン3日間**

☆ご出発日 **2020年2月4日(火)**

(コース番号：0340TK1)

☆基本スケジュール

1日目	鹿児島空港⇒⇒⇒⇒羽田空港++++<到着後自由行動>+++ホテル
2日目	終日自由行動
3日目	ホテル++++<出発まで自由行動>+++羽田空港⇒⇒⇒⇒鹿児島空港

*****ご出発までの注意事項(必ずお読みください。)* ** * ** *

※ご依頼頂いた通りに発券・発行されているかどうか(搭乗者名・利用便・時間・利用日等)を必ずご確認ください。

- ①本プランには添乗員や空港係員はおりませんので、お客様自身にて搭乗手続き・チェックイン等を行って頂きます。搭乗手続きの際は航空券を自動チェックイン機、あるいは航空会社のカウンターへご提示下さい。また、「出発保安検査場」へは出発15分前までに通過頂き、ご搭乗口へは出発10分前までにお越し下さい。出発当日、空港へは余裕を持ってお越し下さい。
- ②今後の予約変更はお受けできません。また、お取消の際は取消料が発生いたします。加えて、出発後の取消(無連絡不参加)の場合、返金は一切できませんので予めご了承下さい。
- ③ホテルのチェックイン等の諸手続はお客様自身で行って頂きますようお願いいたします。
- ④宿泊に関しまして、宿泊券はございません。チェックインの際に、フロントにてお名前にてチェックインください。チェックインのお時間が遅くなる場合は、ホテルへご連絡下さい。

<<ご出発当日の緊急連絡先>>

平日(月～金曜日)9:30～17:30は阪急交通社鹿児島支店へご連絡下さい(下記)。
土・日・祝日および上記時間(営業時間)外 [受付時間 6:00～20:00]

※エアサーブ福岡事務所(弊社委託先) 緊急連絡先 TEL:092-621-0600

【お願い】上記緊急連絡先は「お客様の体調不良による急な旅行取消など、緊急を要する際の連絡先」です。それ以外のご用件(例:別のご旅行手配・ツアーに関するご質問)は平日の弊社営業時間内にお願ひします。

<<平日お問合せ先>>

阪急交通社鹿児島支店 099-239-6252 受付時間 平日9:30～17:30(土・日・祝祭日休み)

☆交通手段

日次	種別	利用日	曜日	施設	便名等	出発地	出発時間	到着地	到着時間
1	AIR	2/4	火	JAL	642便	鹿児島空港	09:15	羽田空港	10:45
3	AIR	2/6	木	JAL	651便	羽田空港	15:55	鹿児島空港	17:50

JAL: 日本航空

☆ご旅行名

<鹿児島発>憧れの帝国ホテル東京に泊まる★東京フリープラン3日間

☆ご宿泊ホテル

< 1泊目 > 2020年02月04日(火)

帝国ホテル東京

【住所】〒100-8558

東京都千代田区内幸町1-1-1

【電話】03-3504-1111

【部屋カテゴリー】タワー館

【部屋タイプ】 1名1室 × 1室
2名1室 × 2室

【食事条件】 1泊朝食

【設備】

【手配内容】

< 2泊目 > 2020年02月05日(水)

帝国ホテル東京

【住所】〒100-8558

東京都千代田区内幸町1-1-1

【電話】03-3504-1111

【部屋カテゴリー】タワー館

【部屋タイプ】 1名1室 × 1室
2名1室 × 2室

【食事条件】 1泊朝食

【設備】

【手配内容】

領収書等添付様式

令和2年2月4日	整理番号	②4
使途項目	1	調査研修費
目的・内容等		
高速道路料金 末吉財部～溝部鹿児島空港間 1,380円の5人按分 276円		
領収書等添付欄 (※重ならないように添付してください)		

1,380円 ÷ 5人 = 276円

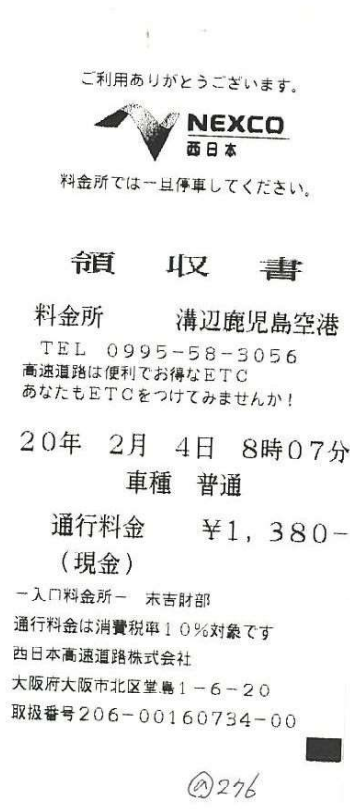

領収書等添付様式

令和2年2月4日	整理番号	②⑤
使途項目	1	調査研修費
目的・内容等		
調査研究及び要望書提出先へのお土産代金 2点4,080円の5人按分 816円		
領収書等添付欄 (※重ならないように添付してください)		

4,080円 ÷ 5人 = 816円

領収証
 エアポート 山形屋
 1号売店
 TEL 0995-58-4680
 御利用ありがとうございました

領収書
 2020/02/04 (火) 08:24
 品名 金額 税
 山福 * @2,040
 2点 ¥4,080内

合計 2点 ¥4,080
 (内消費税 ¥302)
 (8%対象 ¥4,080 税 ¥302)
 *印は軽減税率(8%)適用商品
 1名様(1)



お支払い
 現金 ¥4,080
 お預り ¥5,130
 お釣り ¥1,050

上記金額正に領収しました
 担当者 担当者2
 T0007961 R-01 0101 200204

② 816

領収書等添付様式

令和2年2月4日	整理番号	②⑥
使途項目	1	調査研修費
目的・内容等		
羽田～東京間のモノレール・山手線料金 660円		
領収書等添付欄 (※重ならないように添付してください)		

	
領 収 証	
No. 022039	
米信一 斎藤 殿	
金額	¥ 660
但 乗車券・定期券・回数券・チャージ代 その他 ()	
上記の通り正に領収いたしました	
2020年 2月 4日	
取扱者印	東京モノレール株式会社
	発行箇所 <input type="checkbox"/> 浜松町駅 <input type="checkbox"/> 羽田空港第2ビル駅 <input type="checkbox"/> ()
	<input checked="" type="checkbox"/> 羽田空港第1ビル駅 <input type="checkbox"/> 羽田空港国際線ビル駅 <input type="checkbox"/> ()
取扱印なきもの及び金額訂正のものは無効と致します	

領収書等添付様式

令和2年2月4日	整理番号	②7
使途項目	1	調査研修費
目的・内容等		
東京駅～茗荷谷間の地下鉄料金 170円		
領収書等添付欄 (※重ならないように添付してください)		

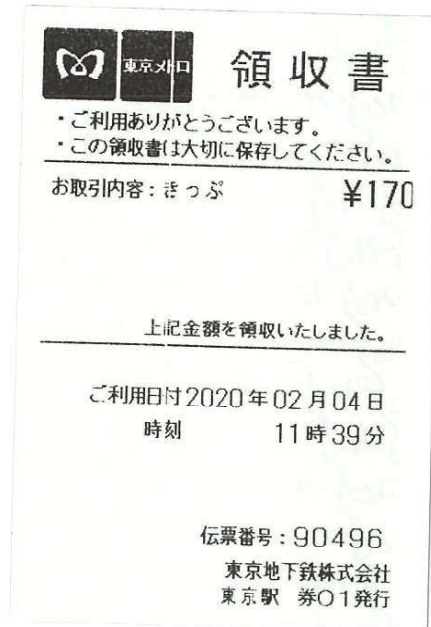

領収書等添付様式

令和2年2月4日	整理番号	⑳
使途項目	1	調査 研修費
目的・内容等		
茗荷谷～銀座駅間の地下鉄料金 200円		
領収書等添付欄 (※重ならないように添付してください)		



領収書等添付様式

令和2年2月5日	整理番号	②9
使途項目	1	調査 研修費
目的・内容等		

銀座駅～国会議事堂前間の地下鉄料金 170円

領収書等添付欄 (※重ならないように添付してください)



領収書等添付様式

令和2年2月5日	整理番号	③⑩
使途項目	1	調査 研修費
目的・内容等		
国会議事堂前駅～大手町駅間の地下鉄料金 170円		
領収書等添付欄 (※重ならないように添付してください)		



領収書等添付様式

令和2年2月5日	整理番号	③①
使途項目	1	調査 研修費
目的・内容等		

大手町～丸の内間のタクシー2台分(820円×2台=1640円)の5人按分 328円

領収書等添付欄 (※重ならないように添付してください)

(820円×2台=1640円)の5人按分 328円

領 収 書
 現・チ・ク・割引 No.8125
 日付 '20年02月05日
 車番 102620 000
 基本運賃 ¥820円
 運賃料金計 ¥820円
 通行料他計 ¥0円
合計 ¥820円
 上記の通り領収致しました
 毎度ご乗車ありがとうございます。
 株式会社東京タクシー
 世田谷営業所
 東京都世田谷区深沢5-26-13
 TEL 03-5758-3630
 (820×2)÷5 ④328

領 収 書
 (現金・クレジット・クーポン・福祉)
 日付 2020年02月05日
 車番 5114
 基本運賃 ¥820円
合計 ¥820円
 (内消費税等 ¥74円)
 ----- 内 訳 -----
 現金支払 ¥820円
 通行料, 他 円
 上記正に領収いたしました。
 ご利用ありがとうございました。
kmグループ
国際自動車株式会社
板橋営業所
 東京都板橋区坂下1-22-10

お忘れもの、領収書に
 関するお問い合わせは
 TEL 03-3967-0521

お気付きの点、ご要望は
 kmグループお客さま相談室
 TEL 0120-717-039
 または03-5520-5588
 <kmタクシーWEBサイト>
 www.km-taxi.tokyo
 <ナビゴト> ④328
 A45-5764-1006
 (営業回数2194)

(820×2)÷5

領収書等添付様式

令和2年2月5日	整理番号	③②
使途項目	1	調査 研修費
目的・内容等		

丸の内駅～国会議事堂前間の地下鉄料金 170円

領収書等添付欄 (※重ならないように添付してください)



領収書等添付様式

令和2年2月6日	整理番号	③③
使途項目	1	調査 研修費
目的・内容等		
RICHOジャパン本社～JR新橋駅間のタクシー2台分料金(580円×2=1160円)の5人按分 232円		
領収書等添付欄 (※重ならないように添付してください)		

(タクシー2台分 580円×2=1160円)の5人按分 232円

領 収 書

現・チ・ク・割引 No.5335
 日付 '20年02月06日
 車番 000046 000
 基本運賃 ¥580円

運賃料金計 ¥580円

合計 ¥580円

上記の通り領収致しました
 毎度ご乗車ありがとうございます。

お忘れ物、お気づきの点は、

アサヒ交通株式会社

TEL 03-3652-8777

$(580 \times 2) \div 5 = 232$

領 収 書

現・チ・ク・割引 No.2836
 日付 '20年02月06日
 車番 0161 000
 基本運賃 ¥580円

運賃料金計 ¥580円

合計 ¥580円

上記の通り領収致しました
 毎度ご乗車ありがとうございます。

お忘れ物・お気づきの点は当社へ

三ツ矢観光自動車株式会社

墨田営業所

東京都墨田区墨田2-42-14

TEL 03-3611-5787

$(580 \times 2) \div 5 = 232$

領収書等添付様式

令和2年2月6日	整理番号	③④
使途項目	1	調査 研修費
目的・内容等		
JR新橋駅～JR浜松町間の山手線料金 140円		
領収書等添付欄 (※重ならないように添付してください)		



領収書等添付様式

令和2年2月6日	整理番号	③⑤
使途項目	1	調査 研修費
目的・内容等		
JR浜松駅～羽田空港駅間のモノレール料金 500円		
領収書等添付欄 (※重ならないように添付してください)		

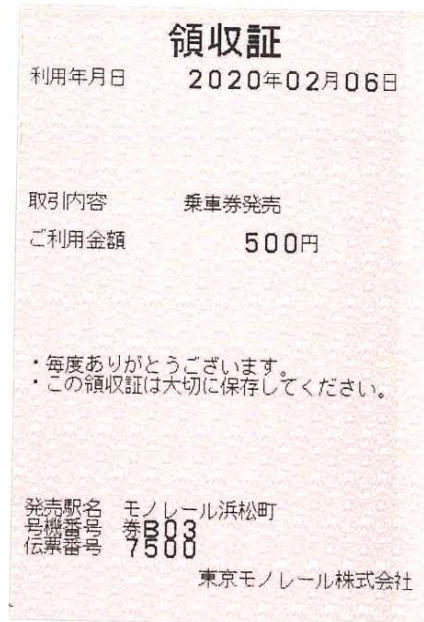

領収書等添付様式

令和2年2月6日	整理番号	③⑥
使途項目	1	調査 研修費
目的・内容等		

フクナガ駐車場 鹿児島空港前駐車場料金 1,400円の5人按分280円

領収書等添付欄 (※重ならないように添付してください)

1,400円 ÷ 5人 = 280円

領 収 証

様 2022年 2月 6日

★ 4,1400 - (税込)

但 駐車場代として
上記正に領収いたしました

内 訳	
税率	金額(税抜・税込)
%	消費税額等
税率	金額(税抜・税込)
%	消費税額等

鹿児島県霧島市溝辺町麓852-14
フクナガ駐車場
TEL 0995-58-

コクヨ ウケ-1048

④ 280

領収書等添付様式

令和2年2月6日	整理番号	③7
使途項目	1	調査 研修費
目的・内容等		
高速道路料金 溝部鹿児島空港～末吉財部間 1,380円の5人按分 276円		
領収書等添付欄 (※重ならないように添付してください)		

1,380円 ÷ 5人 = 276円

ご利用ありがとうございます。



料金所では一旦停車してください。

領 収 書

料金所 末吉財部
 TEL 0986-79-1341
 高速道路は便利でお得なETC
 あなたもETCをつけてみませんか!

20年 2月 6日 18時50分
 車種 普通

通行料金 ¥1,380-
 (現金)

—入口料金所— 溝部鹿児島空港
 通行料金は消費税率10%対象です
 西日本高速道路株式会社
 大阪府大阪市北区堂島1-6-20
 取扱番号213-00591817-00

②276

領収書等添付様式

令和1年8月22日	整理番号	①
使途項目	2	研修費
目的・内容等		
NPO法人 グリーンバレー研修費 3,000円		
領収書等添付欄 (※重ならないように添付してください)		

領 収 証 尖 信 一 様 No. _____

★ 3,000-
 但 視察研修費として
 2019年 8 月 22 日 上記正に領収いたしました

内 訳

税抜金額 _____
 消費税額等(%) _____

〒771-3310 徳島県名西郡神山町神領字中津132番地

特定非営利活動法人 グリーンバレー
 理事長 中山 竜二



収 入
 印 紙
 コクヨ ウケ-1097

領収書等添付様式

令和1年8月23日	整理番号	②
使途項目	2	研修費
目的・内容等		
NPO法人 土佐山アカデミー研修費 2,000円		
領収書等添付欄 (※重ならないように添付してください)		

領収証

尖 信一 様

No. _____

金額									
			7	2	0	0	0	-	

収 入
印 紙

内 訳
現金
小切手 /
手 形 /

但 視察代り

R2年 8 月 23 日 上記正に領収いたしました

消費税額等(%)

高知県高知市土佐山桑尾1856-1
特定非営利
活動法人 土佐山アカデミー
理事長 高橋 幹 博

係印

領収書等添付様式

令和2年2月4日	整理番号	③
使途項目	2	研修費
目的・内容等		
(株)図書館総合研修所での研修費 5,000円		
領収書等添付欄 (※重ならないように添付してください)		

No.2002-219

領 収 書

志布志市議会議員
尖 信一 様

金 5,000 円 (消費税込み)

但し、セミナー参加費として
(地方自治体の投資戦略～地域付加価値の創出と持続性の確保に向けて
令和2年2月4日開催)

令和2年2月4日

株式会社図書館総合研究所
東京都文京区大塚三丁目1番1号
代表取締役社長 佐藤 達生

