有明区　第３回変更（R8.11.24）　目標地図

S = 1 : 19000

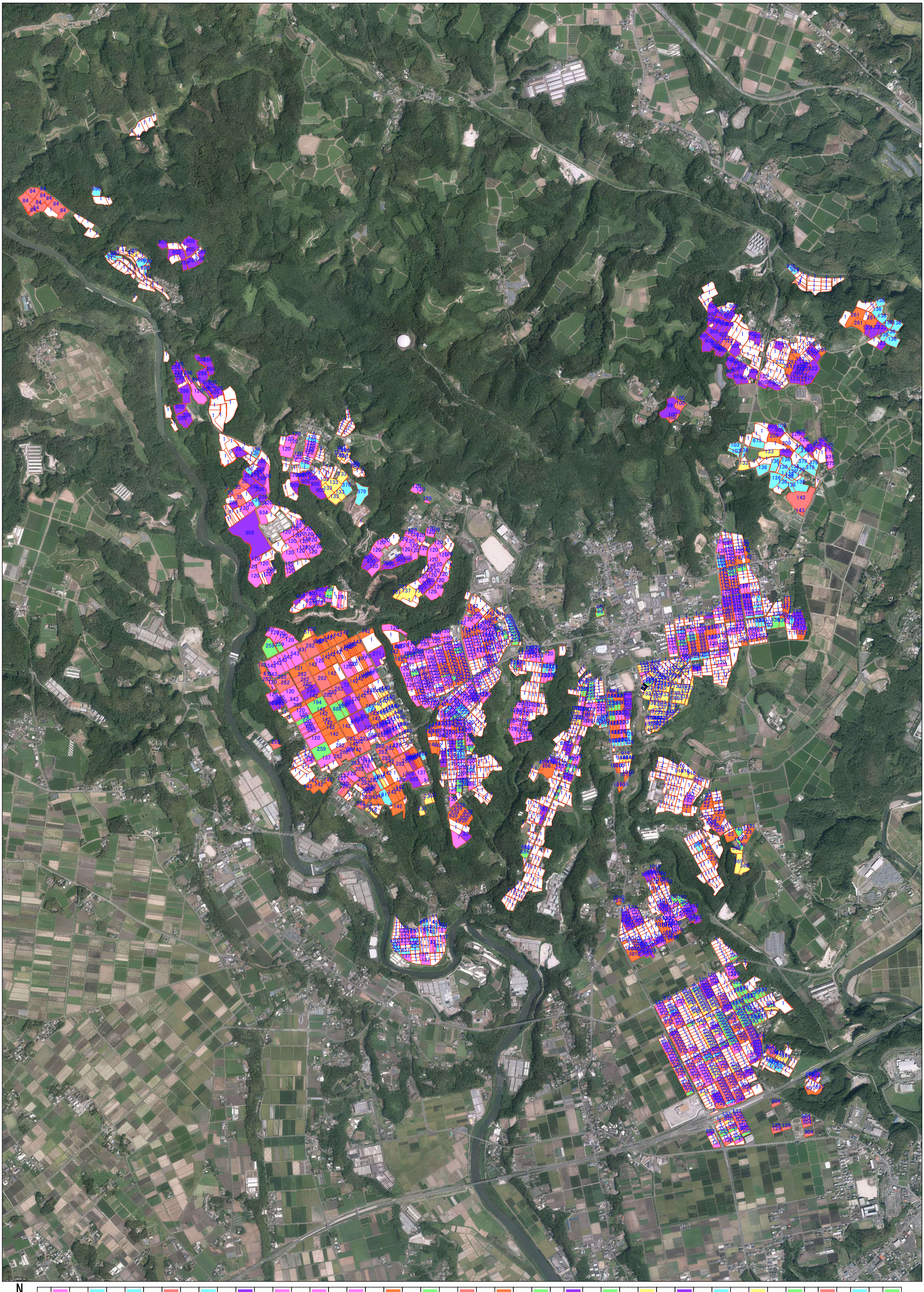

N

67 103 136 224 235 400 543 873 675 697 774 972 355 586 99 259 369 512 534 864 886 35 57 68

137 368 379 599 610 973 23 318 934 1008 317 889 702 129 316 7 513 865 887 722 997 69 916 194