

市報

しぶし

2023

10

No.214

Shibushi city public relations

かつての日常

出来栄え上々



P.4 特集 変わり続ける志布志港

- 02 424 FAN FUN FAIR
- 04 特集 変わり続ける志布志港
- 10 進めています 志布志市のデジタル化
- 12 まちの話題
- 18 お知らせ・募集
- 22 SDGs Local Actions 年金インフォメーション
- 23 健康カレンダー 日曜・祝日当番医
- 24 エコ通信
- 26 どうなの？志布志市の子どもたちの「学力」
- 28 図書館へ行こう。 文芸
- 30 キラリ青春 大きくなあれ
- 31 市民のこえ 市長コラム
- 33 うぶごえ おくやみ

【今月の表紙】ユニークかかしと彼岸花
牛耕農法を模したかかしや、土手の草払いの様子を模したかかしなど、今にも動き出しそうなリアリティあるかかしが並ぶ泰野校区。9月18日には、「ひがんばん・かかしまつり」を開催し、沿道はお気に入りのかかしや彼岸花の写真を撮る家族連れなどでにぎわいました。

もういっちょ！

まちの話題



9/2 イノシシの集中捕獲活動

市内3つの猟友会が、9月の1カ月間、ワナなどを設置し、一斉集中捕獲実践活動を行いました。イノシシなどの野生動物による農作物の被害を減らすことが目的で、この日は捕獲活動の出発式を行いました。

市報しぶし

No.214
2023(令和5)年10月号

発行元 志布志市
編集 総合政策課 広報・地域政策グループ
〒899-7192 志布志市志布志町志布志二丁目1番1号
TEL 099-472-1111(代) FAX 099-473-2203
E-mail: kouhou@city.shibushi.lg.jp



志布志市公式ホームページ

志布志市のイベントや行政情報
まちの話題「志あふれるトピックス」などを掲載しています。



読者プレゼント

「424 FAN FUN FAIR」

掲載希望店舗

大募集

- ▶市内に店舗があれば、どなたでも掲載できます。(原則として、子どもから高齢者まで広く市民が利用できる飲食店、雑貨店、サービスなど)
- ▶情報を広報紙+市公式LINEで配信
- ▶掲載料無料

(読者プレゼントの提供をお願いします)

詳しくは市役所総合政策課
広報・地域政策グループ
(TEL 472-1111) まで

今月は…

8月にグランドオープンした精肉店！

ニクノアーリー



おすすめは？ 厚切り上タン



※焼肉は調理例です。

柔らかな食感がクセになる、お店の一番人気です。肉厚でぷりっとした歯ごたえ、噛むほどにお肉の旨味が口の中に広がります。焼きすぎに気をつけて、格子状の切れ目がきれいに開いたら、おいしい焼き上がりの合図。レモンと塩で食べるのがおすすめです！

代表 有嶋克哉さんからのメッセージ

「しぶしのみなさんに、おいしいお肉を食べてもらいたい！」その一心で準備を重ね、この度オープンすることができました。誰でもおいしく調理できるように、お肉の切り方や味付けなど、とことんこだわっています。特別な日はもちろん、普段使いにもぜひお立ち寄りください！

今月のプレゼント

チキンバー
1袋(500g 約20本入り)
引換券



20名様にプレゼント

●ご来店いただき、直接引換できる方に限らせていただきます。

詳しくは、32ページをご覧ください。

424 FAN FUN FAIR



▲大好評の簡単調理シリーズ。焼くだけでできる「てりやきチキン」「バジルチキン」や、揚げるだけで手間いらずの「鶏ももからあげ」は特に人気です。



▲ショーケースには、常時30～40種類ものお肉が揃っています。お好みの分を量り売りしてくれて、切り方のご要望にも応えてくれますよ！

ニクノアーリー

〈住所〉志布志町安楽 178-53
〈営業時間〉10:00～18:30
〈定休日〉水曜
TEL 099-401-0029
最新情報は、Instagramから▶



市公式LINEアカウントからも
応募ができるようになりました！

毎月、広報紙発行日の19時に、読者プレゼントの情報と応募フォームを配信。メニューにある「プレゼント」からも応募できます。

志布志市公式LINEアカウント

にぜひ登録を！



特集 変わり続ける志布志港

南九州地域の「海の玄関口」、「国内外物流拠点」として、発展・機能している志布志港。

海には大小さまざまな船が行き交い、さまざまなものが運ばれ、多くの人々が船旅を楽しんでいます。

港内には、大きな工場が立ち並び、配合飼料が製造され、南九州地域へ運ばれています。

他にも生活に必要な物資が港から入り、丹精込めてつくった品物が港を通して日本全国、はたまた世界各国へと運ばれています。

令和4年には、クルーズ船「にっぽん丸」が志布志港に寄港し、多くの方々が県内各所や市内観光名所を巡り、特産品も堪能いただきました。

また、東九州自動車道などの高速道路も相次いで開通したことで、志布志市へのアクセスも格段に向上し、多くの企業からの注目を浴び、志布志市内への企業進出も進んでいます。

「もの」「ひと」「しごと」が集まる志布志港。

志布志港はその時代ごとに求められる姿に、変化しています。

今回は、変わり続ける志布志港を紹介していきます。

変わりゆく志布志港の歴史

【平安時代〜江戸時代】

平安末期に開かれた島津荘の唯一の水門（港）として、都との文化交流および物資運搬の役割を果たす。

海上交易が盛んになった江戸時代には、内外交易でひらけ、「志布志千軒の町」とうたわれるほどの町並みを形成し、活況を呈す。

【明治時代〜昭和】

1911年（明治44年）に鹿児島県が港の調査に着手、1919年（大正8年）より整備が始まり、1931年（昭和6年）に本港地区が完成。

1969年（昭和44年）重要港湾として指定。

1972年（昭和47年）〜1974年（昭和49年）

外港地区第1突堤・第2突堤の整備に着手。

1976年（昭和51年）

外港地区第1突堤完成。

1980年（昭和55年）

外港地区第2突堤完成。

【昭和〜平成〜現在】

1980年（昭和55年）

若浜地区埋立工事着手。

1985年（昭和60年）

若浜地区埋立工事完成。

1987年（昭和62年）

開港指定を受け、本格的に海外貿易を開始。

1997年（平成9年）

新若浜地区整備着手。

2007年（平成19年）

新若浜地区完成。

2009年（平成21年）

新若浜地区国際コンテナターミナル供用開始。

2011年（平成23年）

国際バルク戦略港湾（穀物）選定。

2017年（平成29年）

国際コンテナターミナル岸壁部80m延伸に着手。

国際バルク戦略港湾（穀物）としての整備に着手。

2022年（令和4年）

国際コンテナターミナル延伸部分供用開始。

▼1933年（昭和8年）頃（本港地区）



▼1981年（昭和56年）頃



▼1976年（昭和51年）頃



▼2023年（令和5年）の志布志港



▼1988年（昭和63年）頃



海上物流機能の変化

【国際コンテナターミナル 岸壁部80m延伸】

新若浜地区の国際コンテナターミナルでは、コンテナによる貨物の輸送（輸出・輸入など）が行われており、その取扱量は年々増加しています。

また、就航する航路便数の増加や使用船舶の大型化が進んでおり、中国航路と韓国航路の大型船が同時に就航する日は2隻同時に接岸することが出来ず、沖合での待合が発生していました。

この状況を解消するため、既存の岸壁を80m伸ばすことで2隻同時の接岸が可能となり、港湾物流機能の強化が図られています。

（2022年1月より供用開始）



【整備前】

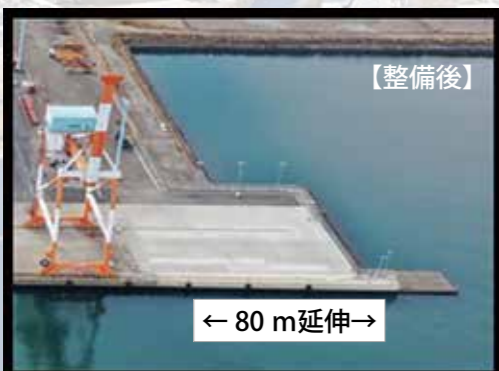

【整備後】

← 80 m延伸 →



【整備後 2隻同時接岸の状況】

【小口貨物混載輸出サービス・産直港湾「志布志港」】

志布志港からの農林水産物・食品の輸出促進を図るため、令和4年5月より小口貨物混載輸出サービスが開始されたことで、少量の貨物であっても海外輸出が可能となりました。

このサービスにより常温貨物は世界180カ国、冷凍・冷蔵貨物は香港・シンガポール・台湾への輸出が可能となっています。

令和5年5月には、国土交通省から全国で3港目となる産直港湾として「志布志港農林水産物・食品輸出促進計画」の認定を受けました。

今後は、国際コンテナターミナル内の公共上屋の機能強化（冷凍・冷蔵施設などの整備）を行い、農林水産物・食品のさらなる輸出促進を図ります。

公共上屋の機能強化（イメージ）

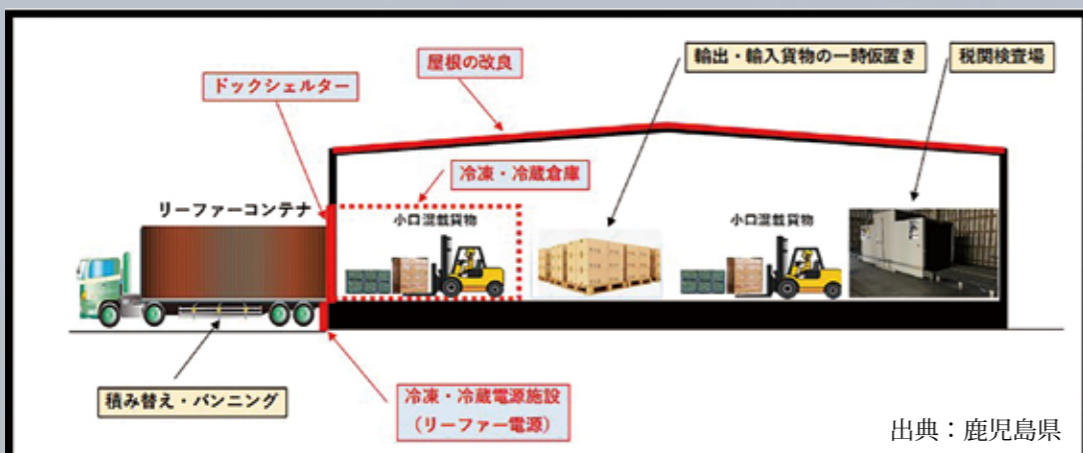

出典：鹿児島県

これからの志布志港

【志布志港長期構想検討委員会の開始】
近代的な整備が開始されて100年以上が経過している志布志港。その時々時代の沿い、また、将来を見据え港の計画について議論し、計画に沿った港の整備、周辺の道路交通網の整備および企業進出が進んだことで、志布志港は南九州地域の物流拠点として大きな発展を遂げてきました。

一方で、志布志港を取り巻く環境や社会情勢が大きく変化してきており、今後、志布志港が果たす役割や目指すべき方向性などについて検討を進める必要が生じています。

このため、令和5年8月23日に学識経験者、港湾関係事業者、地元関係者および行政機関が集い、概ね20〜30年先の長期的な将来構想について検討を行う「志布志港長期構想検討委員会(事務局：鹿児島県)」が開催されました。委員会では事務局から「物流・産業」、「人流・賑わい」、「安全・安心」、「環境・エネルギー」の分野ごとに志布志港の目指すべき方向性の案が示され、意見交換が行われました。

志布志港の概要

【外港地区】
○長距離RORO船が就航(東京・大阪/沖縄)。
○鹿児島県・宮崎県南部の杉・ヒノキ材原木を輸出(全国1位の取扱量)。

【若浜地区】
○南九州地方の畜産業に必要な不可欠な配合飼料の生産・物流拠点として機能(北米・豪州等から穀物を輸入)。
○長距離フェリーが就航(大阪)。

【新若浜地区】
○コンテナ(中国・韓国・台湾等)の外貨貨物を扱う物流拠点

【本港地区】
○小型船だまりとして漁船・遊漁船・官公庁船等を收容。

国内フェリー・ROROターミナル
旅客船ふ頭
第一突堤
第二突堤
耐震強化岸壁
バルクターミナル
国際物流ターミナル
岸壁(水深14m)80m延伸
国際バルク戦略港湾予定地

【位置図】
志布志港

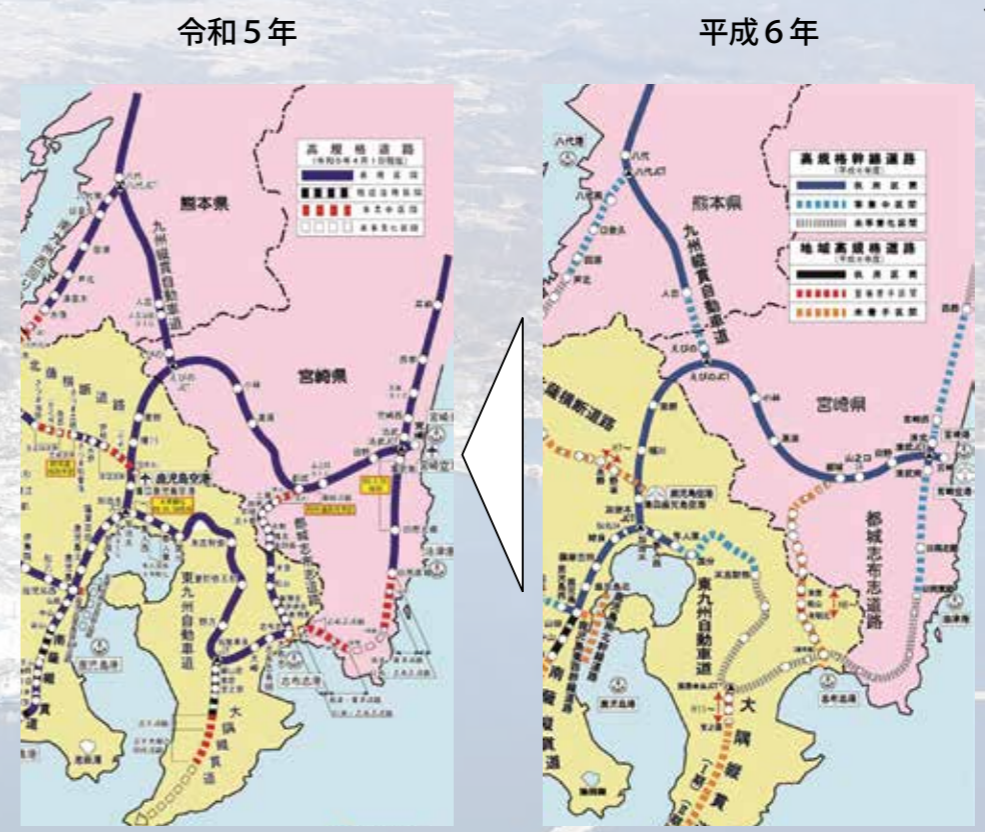

港の目指すべき方向性(案)

物流・産業
国際物流産業振興に資する港

人流・賑わい
観光による地域振興の推進に資する港

安全・安心
災害に強く住民や企業の安全・安心を支える港

環境・エネルギー
環境に配慮した脱炭素化に資する港

志布志港は、今、新たな第一歩を踏み出すための準備を進めています。市民の声を聞き、よりよい「みなと」を検討していきたいと考えていますので、ご意見などありましたらお問い合わせください。

■お問い合わせ先

志布志港商工課 みなと振興係
TEL 472-11111

(内線251・253)

メールアドレス
minatoshinkou@city.shibushi.lg.jp

進めたいです 志布志市のデジタル化

志布志市では、将来にわたって市がゆたかであるための社会づくりを推進し、質の高い市民サービスを提供するため、さまざまな分野でデジタル化を進めています。
今回は、デジタル化の取組の一部を紹介いたします。

スマホ講座開催します

スマートフォンをお持ちでない方やドコモ以外の方も大歓迎！
参加費 無料

◆申込方法

ドコモショップ志布志店へ電話または直接来店
TEL 099-472-4100 (直通)
TEL 0120-589-300 ※ガイダンスの後に「2」を押してください。
受付時間 9時から18時まで 定休日 第2・3木曜日
開催支援 情報管理課 地域情報係
TEL 099-474-1111 (内線 322)

スマホ講座のプログラム

10月16日(月) 有明地区公民館小会議室1 申込締切日 10月13日(金)	10:00~11:00	電話のかけ方、カメラの使い方
	11:30~12:30	全国版救急受信アプリ(Q助)の利用方法
	14:00~15:00	インターネットの利用方法
	15:30~16:30	メールの利用方法
10月17日(火) 市文化会館視聴覚室 申込締切日 10月14日(土)	10:00~11:00	スマートフォンを安全に使うためのポイント
	11:30~12:30	SNSの使い方
	14:00~15:00	健康保険証利用の登録・公金受取口座の登録
	15:30~16:30	地図アプリの利用方法
10月20日(金) 松2階会議室 申込締切日 10月17日(火)	10:00~11:00	メールの利用方法
	11:30~12:30	SNSの使い方
	14:00~15:00	電話のかけ方、カメラの使い方
	15:30~16:30	地図アプリの利用方法
10月27日(金) 市文化会館視聴覚室 申込締切日 10月24日(火)	10:00~11:00	アプリのインストール方法
	11:30~12:30	マイナポータルの活用方法
	14:00~15:00	インターネットの利用方法
	15:30~16:30	電話のかけ方、カメラの使い方

水道課にて遠隔相談窓口の実証を行っています

松山庁舎(総務市民課)および有明庁舎(市民環境課)に専用端末を設置し、水道に関する相談や電話では伝わりにくい申請書類の書き方、手続きの方法などについて、本庁舎(水道課)に来庁することなく、担当職員とビデオ通話で対面して相談をすることができます。

遠隔相談窓口での相談内容

- 水道の開始・中止について
- 水道料金について
- その他水道に関すること

今後の展開

この実証により、どの庁舎においても、一定のサービス提供が図られているかなどの導入効果や課題を検証し、他の部署への相談の活用も含めて、本格導入に向けた検討を進めていきます。



子育て応援

「志布志市子育てナビ」

市では、子育て支援アプリ「志布志市子育てナビ」を運用開始しました。妊娠期から子育て期の方に対し、ICTを活用した子育て世代への継続的なサポートを実現します。

- 「志布志市子育てナビ」の主な機能
- 成長記録機能
妊娠の経過や子どもの成長を記録
- スケジュール管理機能
子どもの生年月日や接種履歴を登録することで、適切な予防接種の時期を算出し、接種予定日をお知らせ
- 家族共有機能
- 子育て支援情報の案内

■ 問い合わせ先：
健康支援係

TEL 474-1111

(内線 165・166・170)



▲志布志市 子育てナビ

税金のお支払いが

より簡単・スムーズに

令和5年4月から固定資産税、軽自動車税において地方税統一QRコードを利用した納付ができるようになります。カメラやQRコードリーダーで納付書のQRコードを読み取ることで、クレジットカードやインターネットバンキング、スマートフォン決済アプリなど、さまざまな方法でお支払いができます。

利用の流れや支払い方法など、詳しくは「地方税お支払サイト」にてご確認ください。

※QRコードは株式会社デンソーウェブの登録商標です。

■ 問い合わせ先：
収納管理係

TEL 474-1111

(内線 147・148)



▲地方税 お支払サイト



今後も続々とデジタル化!

令和5年度中に予定している取組

オンライン申請の拡充

各種手続きでは、署名・押印について完全廃止した手続きが増えています。その中でも、申請件数が多い手続きをオンライン化し、順次公開していきます。

▲テスト申請
できます



AIチャットボットの導入

市の制度や手続きなどについて、24時間365日、誰でも簡単に問い合わせができる環境を提供するため、AIチャットボットを導入します。

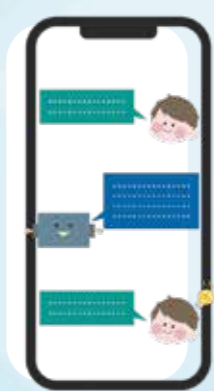

市公式LINEリニューアル

市公式LINEをより便利なものとして利用いただけるよう、情報提供の充実を図るため、志布志市公式LINEのリニューアルを予定しています。

▲お友だち登録
絶賛受付中



■ 問い合わせ先：

総務政策課 政策推進グループ デジタル推進担当

TEL 472-1111 (内線 446)



9/12 極真空手で全国3位の快挙！

末弘 真那斗さん（有明中2年生）が8月に開催された全日本空手道選手権大会中学男子2・3年重量級の部で3位となり、市長表敬を行いました。末弘さんは「来年は優勝したい」と意気込んでいました。



9/8 子どものほめ方を学ぶ（泰野小）

PTA教育講演会にて、フリーアナウンサーの福元直子さんによる「ほめる達人講座」が開催されました。参加した保護者は、グループワークで互いをほめ合い、会場中が笑顔に満ちていました。



8/20 商家山中氏邸で芸術展開催

市指定文化財山中氏邸で、市内在住の芸術家、高木元治さんと鮫島輝希さんの作品展覧会が開催されました。来場者は、趣のある町家の様子と2人の作品鑑賞をゆっくりと楽しんでいました。

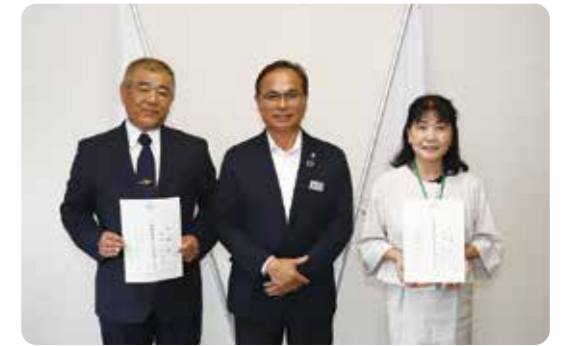

7/31 人権擁護委員委嘱状伝達式

人権擁護委員に委嘱された坪田則義さん、小窪久美子さんに対する伝達式が行われました（任期3年）。委員は、地域の皆さんから人権相談を受けたり人権の考えを広めたりする活動をしています。



9/21 4年ぶりの1,000人街頭立哨

志布志市と大崎町が合同で、4年ぶりとなる交通安全1,000人街頭立哨パレードを実施しました。当日は、1,500人を超える参加者が沿道に立ち並び、通行する車両に交通安全を呼びかけていました。



9/15 かごしま黒豚をガブリ！（泰野小）

9月6日「黒の日」にちなんで、ナンチクグループより曾於地区2市1町の小中学校にかごしま黒豚336.2kgが無償提供されました。炒めて提供された豚肉を、子どもたちは満面の笑みでほおぼっていました。



8/26 トランポリン競技で優勝

竹岡 遼世さん（香月小5年生 トランポリンクラブ RARA）が8月26・27日に宮崎県小林市で開催された、宮崎オープン2023 トランポリン競技選手権大会（Cクラス）に出場し、優勝しました。



8/25 志布志市中学校生徒会交流会

市内5校の中学校生徒会役員が集い、交流会を開催しました。人数制限のない対面開催は4年ぶり。参加した三浦凛太さん（志布志中3年生）は、「他校の意見に刺激をもらった。」と話してくれました。



60周年記念ロゴ

60th JR日南線 全線開業60周年！

沿線4市（志布志市、宮崎市、日南市、串間市）で構成するJR日南線利用促進連絡協議会では、記念ロゴや動画を作成しました。記念動画は10月28日（土）宮崎駅でのイベントで公開予定です。



9/21 「9月23日は不動産の日」をPR

鹿児島県宅地建物取引業協会大隅支部所属の13人が環境保全活動として志布志運動公園周辺道路の清掃活動を行いました。この地域貢献活動は、毎年実施しており、今年で17回目となりました。



9/6 献血功労事業所を表彰

株式会社サンコー（代表取締役 徳峰 進一）が県より献血功労事業所として表彰されました。献血バス受入れなど、血液の安定確保への取組が評価され、志布志保健所管内では4年ぶりの表彰となりました。



8/26 うるがのでつくれた夏の思い出

「親子でキャンプ&水てっぽう大会」が開催され、市内外からの参加がありました。川遊びやスイカ割り、夕涼みコンサートや花火、テント宿泊の翌日は水てっぽう大会も行い、親子で楽しむ機会となりました。



ゴルフ（公式競技）

外岩戸 晟士さん（代々木高校1年 志布志中出身）
少年男子 個人・団体

8月、男子プロゴルフツアーに出場し、平均飛距離300ヤード超えのドライバーショットを武器に、予選突破の衝撃デビューを飾った外岩戸選手。現在は、練習拠点を宮崎市に移し、毎日練習に明け暮れています。「国体では県の団体優勝のためには頑張りたい」と話し、初日には首位タイスタートと爆発力を見せました。（総合12位タイ）

見据えるのは、プロの道。現在は11月に控えるプロツアーセカンドQ.T突破に向け、練習を続けています。

※国体開催前の9月8日取材

キバレ！鹿児島県勢！

キバレ！志布志市ゆかりの選手！



いよいよ始まった燃ゆる感動かごしま国体。そして、開催を間近に控える燃ゆる感動かごしま大会。先月号に続いて、今月号でも志布志市ゆかりの選手をピックアップして紹介します。

フライイングディスクとの出会いは、牧之原養護学校高等部に通っていた頃と話す持留選手。先天性の下肢障害もあって、それまでスポーツとは無縁。恩師の紹介後は、フライイングディスクの両目で2年連続の2冠を目指します。

持留 慎吾さん（鹿児島フライイングディスク・クラブ）
アキュラシー・ディスタンス 2種目出場



申請はお済みですか？ 電力・ガス・食料品等価格高騰重点支援給付金

申請期限 10月31日（火）まで（必着）

- 対象世帯
- 1 世帯全員の令和5年度住民税（均等割）が非課税の世帯
 - 2 令和5年1月以降に予期せず収入が減少し、住民税（均等割）非課税相当となった世帯（家計が急変した世帯）

Q 電力・ガス・食料品等価格高騰重点支援給付金とはどのような給付金ですか。
A 世帯全員の令和5年度の住民税（均等割）が非課税の世帯や令和5年1月～10月の収入が予期せず減少し、住民税非課税相当の収入となった世帯（家計急変世帯）に対して、1世帯あたり3万円を支援します。

※申請は、10月31日（火）までに必着です。ゆとりをもって、申請ください。
詳しいことは、市ホームページや市報しぶし令和5年7月号をご確認ください。

■問い合わせ先：

- 福祉課 社会福祉係 TEL 474-1111（内線 246・245・174）
- 福祉保健課 福祉係 TEL 472-1111（内線 201）
- 総務市民課 福祉係 TEL 487-2111（内線 278）



令和5年度自衛官等募集採用案内

募集種目	資格	受付期間（締切日必着）	試験期日
自衛官候補生	18歳以上33歳未満の者（32歳の者は、採用予定月の末日現在、33歳に達していない者）	9月27日～10月27日 11月4日～12月1日 12月10日～令和6年1月12日 令和6年1月21日～2月9日	11月3日 12月9日 令和6年1月20日 令和6年2月17日
陸上自衛隊 高等工科学校	推薦 男子で中卒（見込含）17歳未満の成績優秀かつ生徒会活動などに顕著な実績を修め、学校長が推薦できる者	10月1日～12月1日	令和6年1月6日～8日 ※いずれか1日を指定されます
	一般 男子で中卒（見込含）17歳未満の者	10月1日～令和6年1月5日	1次：令和6年1月13日・14日 2次：令和6年1月25日～28日 ※いずれか1日を指定されます

■問い合わせ先：防衛省 自衛隊鹿児島地方協力本部 大隅地域事務所 TEL 099-482-1405

「あなたのそばで県議会（大隅地域）」を開催します

鹿児島県議会では、県議会議員が地域に出向き、県民の方々と諸課題などについて意見交換を行う「あなたのそばで県議会」を開催しますので、ぜひご参加ください。皆様のご来場をお待ちしています。

- 日時 令和5年11月18日（土）13時30分～15時30分
- 場所 有明地区公民館（志布志市有明町）
- 対象 大隅地域にお住まいの方々
- テーマ 「あなたの考える未来の大隅地域について」

■問い合わせ先：鹿児島県議会事務局 総務課 TEL 099-286-5013 FAX 099-286-5655

小規模特認校で学びませんか《令和6年度特認校生募集》

◆小規模特認校制度

小規模校の特性を生かし、心身の健康増進とともに、自然に触れる中で学ぶ楽しさと豊かな人間性を育みたいと希望する保護者・児童に、特認校として指定した学校への入学を特例的に認める制度です。

ただし、特認校へ転入学することにより、本来就学すべき学校の学級数が減少する場合は、許可しないこととしています。

◆募集人数

- 田之浦小学校 継続 16人 新規 8人程度
- 森山小学校 継続 3人 新規 8人程度
- 潤ヶ野小学校 継続 19人 新規 3人程度

◆対象児童

志布志・香月・安楽・有明・通山小学校区内の児童

◆特認期間

4月から翌年3月までの1年間。更新は妨げません。

◆申込方法

申請書類（各特認校に備付または市ホームページか

らダウンロード）に必要事項を記入して、入学したい小学校に提出してください。

◆募集期間

11月1日（水）～12月15日（金）
特認校生決定時期 令和6年1月下旬ごろ

◆その他

- スクールタクシーを利用した通学方法で、決められた駐車場で乗降します。乗車可能人数は最大44人で、超過した場合は自己送迎による通学となりますので、あらかじめご了承ください。
- ※スクールタクシーは、令和7年度までは現行どおり運行しますが、令和8年度からは廃止され、自己送迎となり、送迎に対する補助金で支援を行います。詳細につきましてはお問い合わせください。
- 特認校生として通学される場合、PTAや地域の行事に積極的に参加していただけます。
- 学校見学希望は、事前に各学校へご連絡ください。

小規模特認校紹介

二次元コード：各学校ホームページ

田之浦小学校



学校紹介：自然豊かで落ち着いた学習環境を生かし、さまざまな教育活動を行っています。タブレットPCを活用した取組、新聞投稿などで自己肯定感を高める取組、神楽舞の伝統芸能継承など、さまざまな活動を通して子ども一人一人が輝く場がたくさんあります。

一日体験入学 12月6日（水）

■問い合わせ先：

田之浦小学校 TEL 479-1618

森山小学校



学校紹介：「あいさついっぱい 花いっぱい やる気みなぎる森山小」のキャッチフレーズのもと、温かく和やかな雰囲気のある学校で、里山の豊かな自然を生かした学習や、栗や柿、桃などの収穫も体験します。森山太鼓や一輪車の練習、さまざまな学校行事に積極的に取り組み、児童自ら煌めく力を育みます。

一日体験入学 12月5日（火）

■問い合わせ先：

森山小学校 TEL 479-1616

潤ヶ野小学校



学校紹介：一人一人の夢や目標を大切に、個に応じたきめ細やかな指導を行っています。ICT機器活用能力の育成や自己肯定感を高める取組にも力を入れています。また、一輪車の取組や、豊かな自然を生かした「川遊び」、「星空観測会」などの体験活動を通して、たくましい体と豊かな心を育てます。

一日体験入学 12月7日（木）

■問い合わせ先：

潤ヶ野小学校 TEL 479-1314

■問い合わせ先：☎教育総務課 総務係 TEL 472-1111（内線311）

市有財産（土地・建物）の売却を行います

日時：令和5年11月30日（木）10時から（受付9時30分～）

会場：志布志市役所本庁舎1階会議室

物件	所在地	財産区分	地目	地積	最低売却価格
R 5- 6	志布志町夏井字和佐田 140 番 11	土地	雑種地	577.00㎡	1,012,000 円
R 5- 7	有明町伊崎田字山ノ口前 9089 番 17	土地	原野	1,674.00㎡	521,000 円
		建物	木造瓦葺平屋建	106.51㎡	
	建物	車庫	17.48㎡		
	有明町伊崎田字山ノ口前 9089 番 18	土地	山林	110.00㎡	

※入札に参加する際は、入札金額の100分の5以上の入札保証金が必要となります。

この一般競争入札に参加するためには、11月24日（金）までに申請書を提出する必要があります。

現状での引き渡しとなります。公有財産売払い案内書（市役所窓口または市ホームページ）を必ずご確認ください。



物件 R 5- 6



物件 R 5- 7



■提出・問い合わせ先：☎財務課 管財係 TEL 472-1111（内線421・423）

コミュニティ助成事業を活用し、用具を整備しました

泰野校区コミュニティ協議会、東区コミュニティ協議会では、宝くじ助成金（一般コミュニティ助成事業）を活用し、イベント用具などを整備しました。

この事業は、住民が自主的に行うコミュニティ活動に対して、一般社団法人自治総合センターが宝くじの社会貢献広報事業として助成するもので、地域社会の健全な発展と住民福祉の向上に寄与するために実施されています。

今回、宝くじの助成金で整備した用具は、地域活性化のためにさまざまな活動を通じて役立てられます。



LED ワークライト



マリンスポーツ用具



SUP 体験イベントを行いました

■問い合わせ先：☎コミュニティ推進課 地域コミュニティ係 TEL 472-1111（内線355）

お知らせ

パブリックコメントを実施します
皆様から広く御意見をいただくため、パブリックコメントを実施します。

意見書受付期限 10月24日(火)まで
公表資料の閲覧
志布志市議会推進課、有明庁舎

2024年版県民手帳販売
鹿児島県民手帳の2024(令和6)年版を10月1日から販売しています。



子ども食堂の活動を応援します
子どもが安心して過ごせる場所の確保を支援するため、物価高騰の影響を受けている子ども食堂の活動に必要な経費の一部を補助します。

子どもが安心して過ごせる場所の確保を支援するため、物価高騰の影響を受けている子ども食堂の活動に必要な経費の一部を補助します。
補助対象者 定期的に活動している県登録子ども食堂
補助基準額 食事数に応じて補助額を設定
補助対象期間 令和5年4月1日から令和6年3月31日
申請受付 12月から(県登録食堂には11月頃申請書を郵送)

購入することができません。数に限りがありますので、お早めにお買い求めください。
価格 1冊660円(税込)

合同行政相談所を開設します
行政相談員は、総務大臣から委嘱された民間のボランティアです。
行政に対する意見、要望や相談を受け付け、助言や関係機関に対する通知などを行っています。

10月は「土地月間」です
安心して暮らしていくためには、適正な土地の利用が大切です。
周辺の方々の生活や自然環境を守るため、一定面積以上の大規模な土地を売買などで

遅い日から3年以内に相続登記を申請する必要があります。
詳しくは法務省のホームページをご覧ください。
法定相続情報証明制度を利用されませんか
「法定相続情報証明制度」とは、相続人が法務局(登記所)に必要な書類を提出し、登記官が内容を確認した上で、法定相続人が誰であるのかを証明する制度です。

遅い日から3年以内に相続登記を申請する必要があります。
詳しくは法務省のホームページをご覧ください。
法定相続情報証明制度を利用されませんか
「法定相続情報証明制度」とは、相続人が法務局(登記所)に必要な書類を提出し、登記官が内容を確認した上で、法定相続人が誰であるのかを証明する制度です。
この制度を利用することにより、相続登記、被相続人名義の預貯金の払戻し、相続税の申告や遺族年金などの年金手続など、各種相続手続において、戸籍書類一式の提出を省略することができます。
詳しくは法務局のホームページをご覧ください。
自筆証書遺言書保管制度を利用されませんか
自筆証書遺言書保管制度とは、法務局が自筆証書遺言書を長期間保管する制度です。
遺言書の紛失・隠とく・改

鹿児島行政監視行政相談センター
Tel 099-224-3247

高齢者講習(運転免許)は早めの予約を
例年12月から4月頃までは、運転免許を取得しようとする方が増える時期で高齢者講習などの予約が取りにくくなります。
この時期に運転免許更新予定の方は、早めにお近くの自動車教習所に予約を行い、余裕をもって高齢者講習を受講してください。更新期間までに講習予約が取れない場合はお問い合わせください。

10月18日(土)10時〜講師 児童家庭支援センター つながり 金井洋平氏
テーマ 社会的擁護の子ども の成長について
※無料託児あり

鹿児島地方法務局鹿屋支局
Tel 099-443-6790
鹿児島地方法務局曾於出張所
Tel 099-482-0047

鹿児島最低賃金が時間額「897円」に改正されました
鹿児島県最低賃金が、10月6日から時間額「897円」に改正されました。
この最低賃金は、臨時、パート、アルバイトなどすべての労働者に適用され、使用者は、最低賃金以上の賃金を支払わなければならない。
また、特定の産業の労働者と使用者に適用される特定(産業別)最低賃金は、高い方の最低賃金以上の賃金を支払わなければならない。
お問い合わせ先
鹿児島労働局賃金室
Tel 099-223-8278
鹿屋労働基準監督署
Tel 099-443-3385

取得した場合、届出が必要です。届出が必要な取引面積
●都市計画区域内 5千㎡以上
●都市計画区域外 1万㎡以上
届出方法
契約(予約を含む)を締結した日から起算して2週間以内に、土地の所在する市区町村役所の国土利用計画法担当窓口へ届出をお願いします。



11月は虐待防止月間です
児童虐待防止講演会開催
日時 11月18日(土)10時〜場所 市文化会館
講師 児童家庭支援センター つながり 金井洋平氏
テーマ 社会的擁護の子ども の成長について
※無料託児あり

犬・猫里親さがしの会
日時 11月12日(日)11時〜15時場所 健康ふれあいプラザ駐車場
里親になるための条件
●終生、家族として大切に世話してください
●里親が決まったら、双方に手続き料千円が発生します
●不妊・去勢手術が済んでいない子の里親さんからは、犬1万円、猫5千円の預かり金をいただき、手術終了後にお返しします
●里親を探したい方は、事前にご連絡ください
お問い合わせ先
犬・猫と共生をめざす会志布志
Tel 080-5268-3203

問い合わせ先
志布志市子育て支援センター「はぐぐみランド」
Tel 472-8993

伐採後の再造林に対する助成制度について
再造林により森林の公益的機能に貢献できます。
①造林補助事業
補助率 経費の72%、68%または36%
②未来につながる森林づくり推進事業
補助率 定額(苗木などの資材代に対する経費など)
③未来につながるふるさと森事業(志布志市単独事業)
①における植栽などを助成補助率 定額
曾於地区森林組合を通して実施

問い合わせ先
大隅地域振興局 林務水産課
Tel 099-452-2161
曾於地区森林組合
Tel 475-1721

子ども食堂の活動を応援します(子ども食堂物価高騰対策事業)
県では、子どもの食事や子どもが安心して過ごせる場所の確保を支援するため、物価高騰の影響を受けている子ども食堂の活動に必要な経費の一部を補助します。

電話があり、「医療費の還付金がある」、ATMで申請できると説明された。
●NTTファイナンスなど、実在する会社から未納料金の支払いを要求された。
●パソコンに「ウイルス感染」警告が表示され、パソコン修理費用として電子マネーカードを購入させられた。
●SNSで副業や資金を増やす方法についてやりとりし、消費者金融からの借入金で複数回の振り込みを指示された。
【アドバイス】
●「裁判になる」、「支払ったお金は後で返金する」などというのはだまし文句です。1人で判断せず、まずは相談ください。
お問い合わせ先
消費者ホットライン
Tel 188(局番なし)
志布志市消費生活センター
Tel 472-1111(内線273)

住宅

市営住宅空家情報
新規募集 志布志地域1戸

消費生活

うそ電話詐欺(特殊詐欺)被害が増えています
令和5年1月〜7月 57件
7725万円
(前年比+37件+6635万円)
【事例】
●市役所や金融機関を名乗る

農業委員を募集します

志布志市農業委員会農業委員の任期満了に伴い、令和6年4月1日からの3年間、農業委員として活動される方を募集します。

- ◆**募集人数** 定員20人
- ◆**任期** 令和6年4月1日から令和9年3月31日までの3年間
- ◆**身分** 志布志市の特別職の非常勤職員
- ◆**職務内容**
農地の権利移動許可および農地転用の審査業務、農地利用の最適化の推進、耕作放棄地の解消指導など
- ◆**委員報酬** 月額46,000円
- ◆**受付期間**
11月6日(月)から12月6日(水) ※必着
(土・日・祝日を除く8時30分から17時15分まで)
- ◆**選考方法**
志布志市農業委員会委員選考委員会を開催し、提出された書類などをもとに選考します。なお、必要に応じて面接などを行う場合があります。

◆推薦・応募の方法

推薦・応募の様式は、農業委員会事務局、各分室に準備しています。また、市ホームページからもダウンロードすることが可能です。提出については、記入した様式・添付書類のほか、本籍地記載の住民票を持参または郵送ください。なお、提出書類の返却は行いません。

推薦・応募	提出書類	推薦方法
個人から推薦を受ける場合	委員候補者推薦書(農業者用)	農業者など3人以上が連署
団体などから推薦を受ける場合	委員候補者推薦書(団体用)	各団体代表者が署名
自ら応募する場合	委員応募書	-



▲現地調査の様子



▲定例総会の様子

■提出・問い合わせ先：

- ☎農業委員会 事務局
TEL 487-2111 (内線301)
- ☎農業委員会 志布志分室
TEL 472-1111 (内線478)
- ☎農業委員会 有明分室
TEL 474-1111 (内線444)

都市計画道路を見直しています

都市計画道路とは計画的なまちづくりを行うため、都市計画法に基づいて計画された道路です。計画決定された道路区域内は整備を円滑に進めるため、一定の制限がかかっています。

志布志市では東九州自動車道、都城志布志道路の整備が進んでおり、土地利用状況の変化により、当初の決定どおりの整備が進められず長期未着手道路(昭和通線)が存在します。

このため、都市計画決定の廃止を含め、都市計画道路の見直しを進めています。

■問い合わせ先：

- ☎建設課 都市計画グループ
TEL 474-1111 (内線451・455)



募集

ANYTHING GOES FESTIVAL 2023
「なんでも やってみよう！ 見に行こう！」出演者募集
市内の学生が取り組んでいることを発表するANYTHING GOES (なんでもあり)なフェスティバル。バンド、ダンス、漫才など、あなたの勇姿をステージで披露してみませんか。
日時 12月3日(日) 13時開演(12時30分受付)

新規募集締切 11月10日(金)
継続募集 志布志地域14戸
松山地域16戸 有明地域11戸
継続募集締切 毎週金曜日
申込から入居まで10日から1カ月を要することがあります。お早めにご相談ください。
■問い合わせ先：
☎建設課 建築住宅グループ
TEL 474-1111 (内線468)
☎産業建設課 管理係
TEL 487-2111 (内線255)
☎産業建設課 管理係
TEL 472-1111 (内線468)

▼応募はこちら



会場 市文化会館
応募資格 市内の学校に通っている小・中・高校生
募集期限 10月31日(火)まで
募集数 15組程度
応募要領 二次元コードまたは次のURLにアクセスしてお申し込みください。
https://www.city.shibushi.lg.jp/soshiki/22/22920.html

■問い合わせ先：

- ☎教育委員会 生涯学習課 社会教育係
TEL 472-1111 (内線337)

第27回郷土料理教室

日時 11月18日(土) 9時~12時30分
場所 川西地区公民館(有明町)
定員 先着10人
申込期限 11月8日(水)
内容 干し野菜を使った料理、さつまいもを使った郷土菓子(ねったば)
費用 1000円

持参するもの エプロン、三角巾、筆記用具

■問い合わせ先：

- ☎農政畜産課 農政係
TEL 474-1111 (内線427)

働きたいママのための再就職セミナー&お仕事相談カフェ

日時 11月16日(木)
場所 ふれあい健康プラザ
時間 9時30分~12時
(9時30分~再就職セミナー、11時~お仕事相談会)
参加料 無料
定員 先着15人程度
申込期限 11月2日(木)まで
※無料託児あり、服装自由。

■問い合わせ先：

- ☎港湾商工課 商工振興係
TEL 472-1111
(内線271・272)

▼応募はこちら



冬のカップリングイベント
スキルアップセミナーやクリエーション、1対1トークなど楽しい出会いの場を用意します。

日時 12月3日(日) 10時~16時
場所 ボルベリアダグリ
対象 男女各10人程度
年齢 25歳~40歳(男性は志布志市内を優先)

■申込・問い合わせ先：

- 志布志市移住・交流支援センター エスプラネード
TEL 099-401-0405
メールアドレス tagawajiu@gmail.com

参加費 3000円
申込期限 11月18日(土)まで

職業訓練(再就職を目指す方)
医療事務科②受講生募集
募集期限 11月29日(水)まで
募集定員 20人
受講料 無料(教材費は自己負担)
訓練期間 12月19日(火)~令和6年4月18日(木)
場所 株式会社ニチイ学館鹿屋教室(鹿屋市寿7丁目4-38)

■問い合わせ先：

- ハローワーク鹿屋
TEL 099-442-4135

第2回キラリ輝く「しぶしっ子」育成講演会(青少年育成)を開催します

「こんなに落ち着きがなくていいのかな?」「ことばが遅いようだけど」、心配を抱えていませんか?

日時 10月28日(土) 10時~11時30分(受付9時30分~)
場所 市文化会館 対象 市内にお住まいの方ならだれでも参加可能
演題 「みんな生まれてよかったよ」
講師 米衛政光氏(社会福祉法人 麦の芽福祉会 ユースコラ鹿屋副学園長)

■問い合わせ先：☎福祉課 障害福祉係 TEL 474-1111 (内線177)

健康カレンダー (10月・11月)

パパママ教室 (要予約) 【受付】 9:15~9:25
10月26日(木)、11月17日(金): 健康ふれあいプラザ
ママの“ほっと”カフェ 【時間】 10:00~12:00
10月19日(木)、11月16日(木): はぐくみランド
育児相談 【時間】 10:30~12:00
10月27日(金)、11月29日(水): 健康ふれあいプラザ
育児学級 【受付】 9:30~9:50
10月13日(金) : 健康ふれあいプラザ
1歳児お誕生相談 【受付】 9:30~10:00
10月27日(金)、11月29日(水): 健康ふれあいプラザ
1歳6か月児健診 【受付】 13:00~13:30
11月8日(水) : 健康ふれあいプラザ
2歳6か月児歯科健診 【受付】 13:00~13:30
11月22日(水) : 健康ふれあいプラザ
3歳児健診 【受付】 13:00~13:30
10月18日(水) : 健康ふれあいプラザ
5歳児歯科検診 【受付】 13:00~13:30
10月12日(木) : 健康ふれあいプラザ

《母子健康手帳の交付日時》
 松山: 第2・4水曜(午前)
 志布志: 毎週月曜(午前)
 有明: 第1・3水曜(午後)



日曜・祝日当番医

10月

- 15日 手塚クリニック (内科、外科) TEL 472-5565
- 22日 山下クリニック (内科、外科) TEL 487-9001
- 29日 みやじくクリニック (内科、放、胃、呼) TEL 471-5000

11月

- 3日 さくらやまクリニック (泌尿器科、内科) TEL 472-1100
- 5日 平川やの胃腸内科 (内科) TEL 472-0145
- 12日 びろうの樹脳神経外科 (脳神経外科、内科) TEL 477-1212
- 19日 陽春堂内科診療所 (内科) TEL 472-5511
- 23日 山口内科 (内科) TEL 473-1188
- 26日 大山病院 (内科) TEL 472-1400

- 大隅広域夜間救急センター電話相談
TEL 0994-45-4119
- 鹿児島県小児救急電話相談
8000 または TEL 099-254-1186
- 曾於医師会夜間急病センター
TEL 099-482-5899
- 都城市・北諸県郡管内の休日の救急診療機関
TEL 0986-23-5555 (テープ案内)

インフルエンザの予防接種を受けましょう

- ◆予防接種を受けられる期間
令和5年10月1日から令和6年2月29日まで
- ◆助成対象者と市から助成する金額
 - 1 生後6カ月以上~高校3年生相当の方
助成額 1,500円
 - 2 65歳以上の方
助成額 2,000円
 - 3 60歳~65歳未満で内部障害の障害者手帳1級の方(市からお知らせします)
助成額 2,000円
 - 4 妊娠中で母子手帳を持っている方
助成額 2,000円
- ◆自己負担額
各医療機関の接種料から市の助成額を差し引いた額
※接種料は医療機関で異なります。
- ◆接種場所
市内医療機関、志布志市と契約する市外の医療機関
- ◆接種回数
13歳以上の方の接種回数は1回ですが、13歳未満の方は接種回数が2回となります。
- 問い合わせ先
☎ 保健課 保健対策係
TEL 474-1111 (内線 164・167)



【第15回】

市役所若手職員がSDGs政策の提案を行いました

#014

令和5年7月に、市役所の若手職員12名で構成する「SDGs政策提案グループ」による政策案発表が行われました。この政策提案グループは、3つの班に分かれて、それぞれ「稼ぐ志布志をつくる」とともに、安心して働けるようにする、「結婚・出産・子育て・教育の希望をかなえる」、「魅力的で、安心して暮らせる街をつくる」のテーマについて、約10カ月間、検討を重ねてきました。

発表では、市長や各課長から、課題に対する制度設計や財源に関連した質問もあり、各テーマについて、若手職員もこれまで以上に当事者意識を持って考えている様子でした。未来の志布志市を担う職員として、これからもより一層頑張っていく予定です。



▲10カ月にわたる政策検討



▲緊張感のある中での発表

■問い合わせ先:
 ☎ 総合政策課 政策推進グループ
 TEL 472-1111 (内線 444)

集まれ! SDGs People

このコーナーに掲載する市内での取組を募集します。

年金
イノベーション

国民年金保険料の控除証明書

国民年金保険料は、全額が社会保険料控除の対象です

国民年金保険料は、社会保険料控除として、その年の課税所得から控除されます。控除の対象は、令和5年中に納められた保険料全額です。

社会保険料控除を受けるためには、年末調整や確定申告の際に保険料を支払ったことを証明する書類が必要となります。このため、日本年金機構から対象者へ「社会保険料控除証明書」が送付されます。大事に保管し、年末調整や確定申告の際にご使用ください。

◆送付時期
 ●10月下旬から11月上旬
 ●令和5年1月1日から9月30日までの間に国民年金保険料を納付された方
 ●令和6年2月上旬
 ●令和5年10月1日から12月31日までの間に国民年金保険料を納付された方

家族(配偶者や子どもなど)の負担すべき国民年金保険料を支払っている場合は、自身の国民年金保険料に加え、その保険料についても控除を受けることができます。

◆ねんきん加入者ダイヤル
 控除証明書についてのお問い合わせは「ねんきん加入者ダイヤル」をご利用ください。

電話番号 0570-003-004
 ※「050」から始まる電話番号からおかけになる場合は
 電話番号 03-6630-2525
 受付時間 月~金曜 8時30分~19時
 第2土曜 9時30分~16時
 ※祝日、年末年始は利用できません。

■この記事に関する問い合わせ先:
 ☎ 市民環境課 市民年金係
 TEL 474-1111 (内線 113)
 ●鹿屋年金事務所
 TEL 0994-425121



知って納得！

国民健康保険

■問い合わせ先：

保健課 電話 474-1111
国民健康保険係（内線 122～125）
保健対策係（内線 167）

特定健診・後期高齢者健康診査などの情報提供票の提出について

◆情報提供とは？

生活習慣病などの治療のため、定期的に医療機関に通院している方は、医療機関から情報提供をしていただくことにより、特定健診・長寿健診（集団健診など）を受診してなくても、特定健診・長寿健診を受診することになります。また、高血圧・糖尿病などの生活習慣病の改善につなげる保健指導を利用することができます。

◆対象となる方

- 志布志市国民健康保険に加入している、今年度 40 歳～74 歳になる方
- 志布志市後期高齢者医療制度に加入している、今年度 75 歳～84 歳になる方

情報提供は「無料」で行うことができます。

※特定健診・長寿健診の不足している項目の検査料は「無料」となります。
(ただし、病気や治療のときは、一部自己負担が必要な場合があります。)

◆情報提供の方法 医療機関への提出期限 令和 6 年 2 月 29 日（木）まで

「特定健康診査情報提供票」または「後期高齢者の健康診査等情報提供票」をかかりつけの医療機関に提出してください。

かかりつけの医療機関への提出を希望される方は、保健課保健対策係までご連絡ください。なお、市が把握している生活習慣病（高血圧症、糖尿病、脂質異常症など）で治療中の方は、事前に保健課から情報提供票を送付していますのでご確認ください。

特定健診 Q&A

Q1 情報提供に協力するとどんなメリットがあるのですか？

A1 情報提供に協力された方には、毎年の血圧や血液の状況などを比較し、健康づくりに役立てることができる「健康診査経年結果票」をお渡しします。また、「ししまる健診パスカード」の交付を情報提供医療機関から受けることができ、商工会加盟の協力店で割引などの特典を受けることができます。

Q2 情報提供は市内の協力医療機関のみが対象ですか？

A2 市外の医療機関や宮崎県の一部の医療機関でも情報提供に協力いただいておりますので、情報提供協力医療機関を確認されたい方は、保健課保健対策係にご連絡ください。なお、市外医療機関において情報提供いただいた場合は、「ししまる健診パスカード」を後日郵送します。



国民健康保険医療費状況（令和 5 年 7 月分）

医療費総額		医療費 1 人当たりの負担内訳	
医療費総額	306,369,020 円	市（国保）負担額	34,984 円 (全体の約 87.0%)
国保加入者数（7 月末）	7,616 人	個人負担額	5,243 円
1 人当たりの医療費 (医療費総額/国保加入者数)	40,227 円 (前年同月比 10.47%増)		

エコ通信

■問い合わせ先：

市民環境課 環境政策室 環境政策係
電話 474-1111（内線 134）



分類	アクション
まずは ここから	住 デ 電気も省エネ 断熱住宅 (電気代をおさえる断熱省エネ住宅に住む)
	住 コ こだわる楽しさ エコグッズ (LED・省エネ家電などを選ぶ)
	食 カ 感謝の心 食べ残しゼロ (食品の食べ切り、食材の使い切り)
	職 ツ つながるオフィス テレワーク (どこでもつながれば、そこが仕事場に)

「デコ活」に取り組んでみませんか？

●デコ活とは
デコ活とは、環境省が 2050 年のカーボンニュートラル実現に向けて展開する「新しい豊かな暮らしを創る国民運動」の愛称で、「二酸化炭素 (CO2) を減らす (DE) 脱炭素 (Decarbonization)」と「環境に良いエコ (Eco)」を含む「デコ」と活動・生活を組み合わせた新しい言葉です。

●デコ活アクションに取り組みましょう
暮らしを豊かにより良くする具体的な取組として、「デ・コ・カ・ツ」にちなんだ 4 アクションを筆頭に、省エネにつながる「デコ活アクション」を紹介します。

10 月は「食品ロス削減月間」

10 月は「食品ロス削減月間」、10 月 30 日は「食品ロス削減の日」です。
手つかずのまま捨てられている食品や食べ残しといった食品ロスの発生量は、年間約 523 万トンあるといわれています。(令和 3 年度推計)
食品ロスを国民一人当たり換算すると「お茶碗約 1 杯分の食べもの」が毎日捨てられていることになりまます。
食品ロス削減のため、私たちにできることから始めてみましょう。

●私たちにできること

- 「家庭」
- 買った物は冷蔵庫の中をチエックしてから
- 食材は無駄なく使う
- 食べ切ることができる量の料理を作る
- 「外食・テイクアウトなど」
- 残さないよう料理の注文量に気を付ける
- メニューの中に苦手な食材がある場合は、前もって除いてもらう



秋のネイチャーウォッチングを開催します

志布志市生物多様性センターでは、「秋のネイチャーウォッチング」を開催します。今回は、有明開田の里公園内の森を歩き、動植物の観察を行います。

講師とともに公園内をウォーキングしながら、身近にある緑に触れて、自然の顔を覗いてみませんか。

日時 10 月 15 日（日）10 時～

集合場所 有明開田の里公園多目的ステージ

定員 先着 20 人

応募方法 電話またはメールにて応募

申込先

電話 090-4301-9091

shibushi.seibutayousei@gmail.com

参加費 無料

服装 動きやすい服装



4 志布志市の子どもたちは、全国の子どもたちと比較したときに、どのような「学力」が優れているのでしょうか。

志布志市の子どもたちは、「**将来の夢や目標**」をもっている割合が全国の子どもたちに比べて高いです。

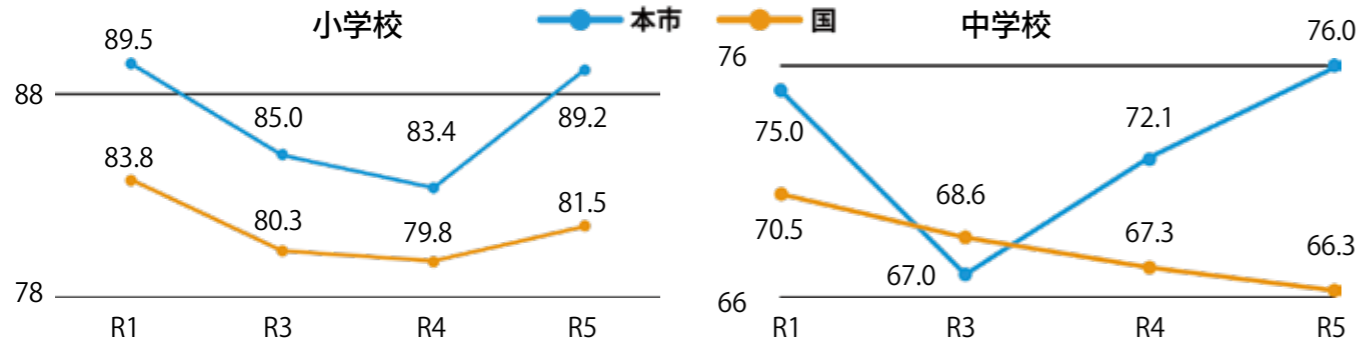

これは、平成 29 年に志布志市が「キャリア教育推進文部科学大臣賞」受賞以来、特に力を注いでいる成果ではないかと考えます。その他にも志布志の子どもたちは、次のようにたくさんの賞を受賞しています。

【令和 4 年度 学校賞】

- 志布志小 郡歯科医師会「歯と口の健康週間作品コンクール」 鹿児島県「体力アップ! チャレンジかごしま」(2年連続)
- 有明小 地区教育活動実践記録 山重小 地区教育活動実践記録 伊崎田中 かわなべ青の俳句大会学校賞
- 宇都中 全国キャリア教育優良学校文部科学大臣賞

【令和 5 年度 少年団、部活動など (令和 5 年 4 月 1 日～9 月 1 日現在)】

- 志布志小 6年男女全国道場剣道大会 4 回戦進出 伊崎田小 3年男子宮崎県空手道選手権大会形の部 3 位
- 香月小 1年女子宮崎県空手道選手権組手の部優勝 3年女子宮崎県空手道選手権組手の部優勝
- 有明小 6年男子第 44 回県道場少年剣道大会 3 位
- 野神小 2年男子空手道志布志系東九州大会組手の部優勝 5年男子柔道少年団全国大会出場
- 松山中 女子団体県中学校総合体育大会弓道競技優勝 男子団体令和 5 年度県中学校剣道大会 3 位
- 3年女子第 58 回県下中学校春季弓道大会 3 位 吹奏楽部第 68 回県吹奏楽コンクール銀賞
- 吹奏楽部第 57 回県中学校音楽コンクール銅賞 志布志中 3年女子県ジュニアゴルフ選手権大会 3 位
- 有明中 団体県種子島ロケット弓道通信大会準優勝 2年男子第 58 回県下中学校春季弓道大会 3 位
- 団体県中学校総合体育大会弓道競技 3 位 3年女子、2年男子県中学校総合体育大会弓道競技準優勝
- 伊崎田中 2年男子第 15 回県ジュニアゴルフ選手権大会優勝 1年男子県総体ソフトボール大会準優勝 (九州大会出場)
- 3年男子県総体相撲大会個人戦 3 位 団体県総体相撲大会 3 位 1年男子県総体相撲大会個人戦 3 位 (全国・九州相撲大会出場)

【入賞、成果など (令和 5 年 4 月 1 日～9 月 1 日現在)】

- 香月小 2年女子県図画作品展入選 野神小 6年児童 3 人大隅曾於地区消防組合より感謝状 (人命救助)
- 有明小 1年女子地域が育む「かごしまの教育」県民週間標語入選

【新聞掲載など (令和 5 年 4 月 1 日～9 月 10 日現在)】

南日本新聞掲載数 100 件 (小学校 91 件、中学校 9 件) ※うち投稿した詩、作文、俳句、絵など 76 件 市報 19 件 (小学校 18 件、中学校 1 件) ラジオ取材 1 件 BTV 取材 2 件 TV 取材 1 件 JA 広報紙 2 件 市農業委員会だより 1 件 市議会だより 1 件 市社会福祉協議会広報紙 1 件

5 志布志市の子どもたちの「学力」の課題はなんですか。

全国学力・学習状況調査では、小学校は、昨年度より全国との差が広がる結果となり、中学校は、国語、数学ともに全国との差を縮める結果となりました。

小学校			中学校		
	国語	算数	国語	数学	英語
R 5 年全国比	-5.4	-4.7	-5.1	-5.4	-10.1
R 4 年全国比	-2.8	-3.3	-7.3	-12.0	実施なし

志布志の子どもたちは、「知識・理解」(見える学力)、「思考力・判断力・表現力」(見えない学力)に課題があります。今後はバランスのとれた学力の育成を目指します。

- 「楽しくてたまらない授業づくり」を目指し、「知識・技能」のみならず、学ぶ意欲や自分で課題を見つけ、主体的に判断し、よりよく問題を解決する力を含めた「確かな学力」を身に付けさせます。
- 「個に徹する」をキャッチフレーズに、児童生徒一人一人の学習状況や特性、つまづきの原因を見極め、一人一人それぞれの状況に応じた指導を行います。
- 各校の好実践を市内 21 校で共有します。

どうなの？志布志市の子どもたちの「学力」

志布志市の子どもたちは、いったい今どのような「学力」なのでしょう。 ■問い合わせ先：

今月号では、志布志市の子どもたちの「学力」についてまとめてみました。 志布志市教育委員会 学校教育課 指導係 電話 472-1111 (内線 324)

1 そもそも学力とは、どんな「力」？

「学力」は、3つの要素を合わせた力のことです。

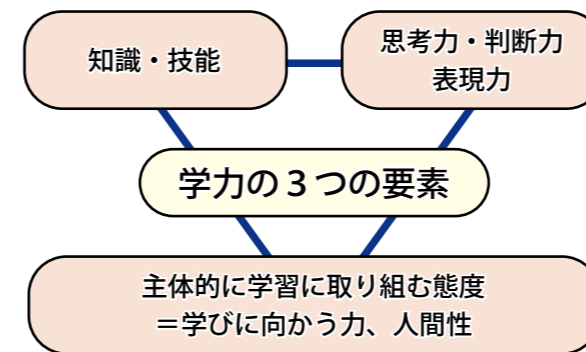

「知識・技能」とは



国語の文章を書く力や算数の計算力、理科の観察方法など各教科で学習する内容に関する知識や技能のことです。

「思考力・判断力・表現力」とは

知識・技能を活用して自分で考えたり、判断したり、表現したりする力のことです。

「主体的に学習に取り組む態度」とは

学ぶことに対して自分で目標をもち、計画を立て、粘り強く取り組み、学習を振り返って改善しようとする態度のことです。「学びに向かう力、人間性」とも言われています。

2 「学びに向かう力、人間性」とは、どのような「学力」なのでしょう。

「知識・技能」や「思考力・判断力・表現力」は、学校などのテストの点数で表すことができるので、「見える学力」や「見えにくい学力」とも言われています。

それに対して「学びに向かう力・人間性」は、学校などのテストでは表すことができないので「見えない学力」とも呼ばれています。

「学びに向かう力・人間性」には、自己肯定感(自分にはよいところがある)、メタ認知(自分で学習したことを見直し、次に繋げる力)、協調性、探究心、自制心、粘り強さ、よりよい社会や幸福な人生を切り拓いていく力などが含まれます。

知識・技能	見える学力
思考力・判断力・表現力	見えにくい学力
学びに向かう力・人間性	見えない学力

3 志布志市の子どもたちは、どんな「学力」が伸びているのでしょうか。

志布志市の子どもたちは、どんな「学力」が伸びているのでしょうか。令和 5 年 4 月に行われた全国学力・学習状況調査結果をもとに見てみます。

Q 自分にはよいところがありますか。

小学校		
R 5 年度	79.6%	7.6%
R 4 年度	72.0%	UP ↑

中学校		
R 5 年度	81.7%	1.6%
R 4 年度	80.1%	UP ↑

Q 人が困っているときは、進んで助けていますか。

小学校		
R 5 年度	93.0%	7.4%
R 4 年度	85.6%	UP ↑

中学校		
R 5 年度	91.7%	2.6%
R 4 年度	89.1%	UP ↑

Q 自分と違う意見について考えるのは楽しいと思えますか。

小学校		
R 5 年度	83.8%	10.0%
R 4 年度	73.8%	UP ↑

中学校		
R 5 年度	82.6%	6.1%
R 4 年度	76.5%	UP ↑

Q 人の役に立つ人間になりたいですか。

小学校		
R 5 年度	96.5%	21.1%
R 4 年度	75.4%	UP ↑

Q 自分で計画を立てて勉強していますか。

中学校		
R 5 年度	63.1%	3.5%
R 4 年度	59.6%	UP ↑

志布志市の子どもたちは、「**学びに向かう力、人間性**」(見えない学力)が伸びてきています。

都市部からやってきてさまざまな地域おこし活動を行う「地域おこし協力隊」と地域コミュニティ協議会の設立や協議会の活性化を支援する「地域支援員」が毎月交代でそれぞれの活動をレポートしていきます！



地域支援員 **川崎 桃子**

8月はイベント満載！今回は私の担当している地域で行ったイベントの紹介をします。

① 森山校区コミュニティ協議会

森山小学校で『灯籠まつり』を開催。子どもたちが手作りした灯籠を眺めながら、歌やスイカ割り、千本引きなどを楽しんでいました。



② 八野地区ふるさと協議会

7年ぶりに『八野ふるさと夏まつり』が開催され、400名以上の方が来場。ステージイベントや出店、打ち上げ花火もあり、大盛況でした。



③ 潤ヶ野校区コミュニティ協議会

『親子でキャンプ&水てっぽう大会』を開催。川遊びや夕涼み会でのコンサート、テント宿泊の翌日は、水てっぽう大会も行われました。



地域支援員 **野村 幸史**

今年度設立した有明校区コミュニティ協議会が、8月19日に開催した『こどもまつり』について紹介します。



設立前に地域の子どもたちを対象としたアンケートを実施、「地元にまつりがあったらいいな」という思いを叶えるため、その内容を地域の「まちづくり計画」に盛り込みました。

こどもまつりは「有明校区中学生クラブ」が主役を務め、まつりの準備や運営には多くの地域の方々が参加しました。

当日は、多数の来場者があり大盛況でした。子どもたちの活動への積極的な参加は、今後地域の将来に大変有意義なことだと感じました。



◀『こどもまつり』の様子



地域おこし協力隊 **森田 真奈**



▲来場のみなさまへ野菜をお配りしました！

8月10日、協力隊3名の活動報告会がありました。協力隊に入ったきっかけ、日ごろの活動について、研修内容、今後の事業計画、退任後のイメージなどをお話しました。また、自分の畑で栽培している朝採れ野菜を、来場くださった方々に配りました。

発表しながら思いがいっぱいになり、最後は言葉が詰まりましたが、たくさんの方に応援のお言葉、励ましをいただきました。残りわずかですが、無事独立就農できるように日々精進したいと思います。



地域おこし協力隊 **藤原 玲二**

今年のふるさとCMの制作に尚志館高校の生徒さんが協力してくれることになりました。生徒の皆さんのアイデアはどれも魅力的で、全部の案をCMとして作ってみたいと思えるほどでした。いったいどんなCMが完成するのか、年末のオンエアでぜひご確認ください。

そしてついに国体が開催！志布志市ではサッカーが行われますが、サッカー観戦が好きな私としてはうれしい限り。直前イベントとして、元サッカー日本代表の前園氏によるサッカー教室も行われ、国体に向けてのメッセージもいただきました。山田隊員が取材・撮影を行い編集した動画が、「志布志市公式YouTube」にアップされていますので、ぜひご覧ください。



◀前園さんの動画はこちらから！

図書館へ行こう。

一冊の本との出会いがあなたの人生を変える



◆ 10月の新刊



「月夜行路」

秋吉 理香子 / 著 講談社

冷えきった夫との関係や子どもとの生活に孤独感を募らせていた涼子は、家出を決行。BARのママ、ルナに自分の抱える報われなさの正体が元彼であることを言い当てられ、彼を探しに大阪へ…。『メフィスト』連載を書籍化。

【一般】

「紙鑑定士の事件ファイル3」 歌田 年 / 著 宝島社

「チングス紀17」 北方 謙三 / 著 集英社

【児童】

「たいふうこぐま」 おくやま ゆか / 作 ほるぷ出版

「つきみのまつり」 羽尻 利門 / 作 世界文化社

「かっぱまきください!!」 まつなが もえ / 作 小学館

図書館からのお知らせ

● 「秋の読書週間」

期間：10月27日（金）～11月9日（木）

開館時間 平日9時～19時（土日・祝日は18時まで）

■ 問い合わせ先：志布志市立図書館 Tel 472-3322

● おはなし・読み聞かせ会

（志ふれあい交流館）10時30分～

【10月】22日（日）【11月】26日（日）

● アニメ上映会（志ふれあい交流館）14時30分～

【10月】15日（日）【11月】5日（日）・19日（日）

※催しは日程・内容など変更する場合があります。（詳細は、市立図書館ホームページをご覧ください。）

● 休館日

【10月】16日（月）・18日（水）・23日（月）・30日（月）

【11月】6日（月）・13日（月）・15日（水）・20日（月）・27日（月）

※「しぶし電子図書館」サービスが始まっています
インターネットにつないだパソコン、スマートフォン、タブレット端末を使ってデジタルで作成した電子書籍を無料で検索・貸出・閲覧・返却できます。電子図書館で読める本は、絵本、図鑑、料理、小説、雑誌などがあります。ぜひ、アクセスしてみてください。

文芸

俳句（ぎんなん俳句会）

抜け殻を葉に法師蝉鳴き尽くす

刀坂由美子

鱧の皮唐揚にして酒を酌む

北川雨水

舳ひ綱濡れては乾く残暑かな

川上豊

花萼の白さに影の引き立ちぬ

今井よう子

冬瓜をずしりと腹に持つ両手

熊谷啓子

鐘の音の蒼空に消え原爆忌

福岡まり子

穴惑ひ火照る鱗に慈雨来たり

福岡潤

風化する地蔵に苔の秋湿り

本村光子

台風や開けた雨戸を又閉ぢる

目黒文恵

サックスの路上ライブに盆の月

小林久美子

夏菊や病の床の敷布替ふ

北野治美

床板に猫の掻き疵秋涼し

吉村万里

敬老の日の山高く海深く

和田 洋文

10月号の記事で、特に良かった記事・分かりにくかった記事があれば教えてください。

良かった：

分かりにくかった：

市民のこえ



●実家へ帰省した際は必ず読ませて頂いています。いよいよ、かごしま国体市出身の出場者が分かり、気持ちがあがウキになりました。まだまだ暑い中ではありますが、地元鹿児島での活躍が楽しみです。
(PN まりゆみ子 30代)

ご協力ありがとうございました。

▼お便りありがとうございました。私も市出身出場者の取材でパワーをもらいました。かごしま国体・かごしま大会が開催されることに感謝し、次号は志布志開催の様子をお伝えしたいと思います！

●認知症特集を見て、オレンジカフエの取組を知ることができました。認知症地域支援推進員の方は悩まれている方の強い味方となるので、ご本人も、ご家族も安心でき、素敵な取組ですね！
(PN リーいまま 20代)

▼LINEでの投稿ありがとうございました。LINEで、昨年、今年とオレンジカフエを特集し、取組を知ってもらうことができ嬉しく思います。認知症に理解ある方が1人でも増えるように広報担当としてできることを考えてみたいと思います！

●電子図書館オープン、とても嬉しいです。なかなかゆっくり本を探したり、返却に行けなかったりという心配があったので、ありがたく利用させていただきます。
(PN 匿名希望 60代以上)

▼LINEでの投稿ありがとうございました。嬉しいですね！電子図書館。私も最初に何から借りようか、ワクワクしています。

「敬老の日」市の最高齢は109歳

市長コラム 下平 晴行

9月18日は「敬老の日」でした。この日に合わせるかたちで、厚生労働省は9月15日、全国の100歳以上の高齢者が過去最多となったことを発表しました。その数なんと9万2139人です。
全国の男女比を見ると、女性が約88・5%となる8万1589人、男性は約11・5%となる1万550人でした。鹿児島県内も同様の傾向にあり、100歳以上の高齢者は1964人で、うち約90%が女性とのことです。全国最高齢の方は116歳。県内の最高年齢は瀬戸内町にお住まいの111歳の女性ということで、報道でも元氣な姿をお見かけしました。志布志市内の最高年齢は109歳。100歳以上の方は女性18人、男性9人となっています。

可町(の)村長が提唱した「としよりの日」が始まりといわれています。当時、野間谷村では「老人を大切に、年寄りの知恵を借りて村づくりをしよう」という趣旨のもと、農閑期かつ気候の良い9月中旬の15日を「としよりの日」と定め、敬老会を開くようになってきました。この取組が波及し、1950年からは兵庫県全体で取り組まれるようになり、1954年には国民の祝日として制定され、全国で長寿を祝うようになりました。

なぜ9月中旬に「敬老の日」があるのでしょうか。由来を調べると、1947年(昭和22年)に兵庫県多可郡野間谷村(現在の多

長生きする人に共通する生活習慣は、①適度な運動、②バランスの取れた食事、③十分な睡眠、④ストレスのないポジティブな思考、生活を送ることだそうです。本市も、高齢の方々が生き生きと笑顔で暮らせるまちの実現を目指し、引き続き健康づくりや介護予防を推し進めてまいります。

キラリ青春



Q. 現在のお仕事について教えてください。

A. ホテル志布志で、フロント業務をしています。毎日、たくさんのお客様が宿泊されるので、よりよい接客ができるように心がけています。

Q. 趣味や好きなことは？

A. 風景写真を撮るのが好きで、電車やバスで少し遠出して、まちを散策しながら撮影しています。最近は、月や星の写真を撮るのにも凝っています。

Q. これからの目標・夢は？

A. 「良いホテルだった」とお声をいただくと、とても嬉しく感じます。これからも、宿泊されるすべてのお客様がこころよく過ごせるように接客し、また来たいと思ってもらえるホテルにしたいです。

亜美香さん (20歳)
志布志町

大きくなあれ



穂音ちゃん(2歳)
志布志町帖

ご家族からのメッセージ！

おしゃべりが上手になってきたほの。やんちゃで甘えん坊で、変な替え歌を歌ったり、イタズラ好きなどころも全部大好きです。これからも、大好きなえねえと、笑って泣いて毎日楽しく過ごしてね。



しずくちゃん(4歳)
松山町尾野見

ご家族からのメッセージ！

いつもニコニコ笑顔で面白いことが大好きなしずくちゃん。そんなしずくちゃんに、パパとママは、毎日元気をもらっています。これからも、たくさん笑って、元気にすくすく大きくなってね！



はなちゃん(9カ月)
志布志町安楽

ご家族からのメッセージ！

充電器とリモコンと、ティッシュが大好きなはなちゃん。2人のお兄ちゃんたちに負けないぐらい、存在感があります。ご飯もたくさん食べて、充電満タン！お兄ちゃんたちよりも大きくなあれっ！

このコーナーは
インターネット版では
ご覧いただけません。
ご了承ください。

お便りお待ちしております

市報しぶしを読んだ感想、今後取り上げてほしい話題や記事、あなたの身近な出来事などをお書きください。

頂いたお便りの一部は、「市民のこえ」に掲載させていただきます。なお、個別の回答はいたしません。寄せられた内容を掲載する際、趣旨を変えない程度に添削することがあります。

お便り・LINEをいただいた方の中から、抽選で読者プレゼントをお送りします。なお、当選発表は発送をもってかえさせていただきます。

点線に沿って切り取ってください →

郵送の場合は
お手数ですが
63円切手を
お貼りください

郵便はがき

899-7192

志布志市役所
総合政策課 広報・地域政策グループ
市報しぶし「読者プレゼント」係行

(No.214/2023-10)

プレゼント
要・不要

プレゼントの答え
〇〇人

●ご氏名 _____
フリガナ _____
●年代 代 _____
●ペンネーム _____
※記入のない場合、「ペンネームなし」で掲載いたします。
●ご住所 □□□ - □□□□ _____
●電話番号 () - _____

今月のプレゼント

チキンバー
1袋 (500g 約20本入り)
引換券
20名様にプレゼント



●ご来店いただき、直接引換できる方に限らせていただきます。

今月のクイズ

〇に入る2文字の答えは、この広報紙のどこかにあります。

Q. 募集が始まる任期3年の農業委員。募集定員は何人？

〇〇人

市公式LINEで発行日の19時にプレゼントの情報と応募フォームを配信

市公式LINEからの応募 10月27日(金) 23時59分まで
お便りなどでの応募 10月27日(金) 消印分まで



一題 一字

松山中学校2年生
あいか
愛嘉さん

習字やピアノなどの習い事と、勉強、部活に精一杯取り組みたいと笑顔の愛嘉さん。日々、礼儀を大切にしたいと話してくれました。

交通事故発生状況

2023年8月末現在累計(2023年1月～8月)

【 】は前年比

区分	鹿児島県	志布志市
発生件数	1,942【 - 49】	33【 + 8】
死者数	29【 + 4】	0【 ± 0】
傷者数	2,197【 - 30】	46【 + 19】

市の人口

令和5年8月末現在

人口：29,314人 (-31人)
男性：14,021人 (-8人)
女性：15,293人 (-23人)
転入：96人 転出：94人 出生：20人 死亡：53人
世帯数：15,180戸 (±0世帯)

志布志港

令和5年7月分

●貿易船入港隻数：62隻 (日本3 外国59)
●輸出：19億64百万円
主な品名：ゴム製品、原材料(木材)
●輸入：199億94百万円
主な品名：とうもろこし、飼料(植物性油かす)

【編集後記】
阪神タイガースが18年ぶりにリーグ優勝▼監督の胴上げのあと、背番号24のユニフォームが宙を舞いました。阪神に19年まで在籍し、今年7月脳腫瘍のため28歳の若さで亡くなった横田慎太郎さんのものです。横田さんは日置市出身で鹿実からドラフト2位で阪神に入団。これからの活躍を期待されていた時に病がわかり、志半ばとなってしまいました。歓喜の瞬間には横田さんも一緒に。同期の岩崎投手をはじめ、みんなの思いが詰まった胴上げでした▼私が生まれた年以來、日本から遠のいています。アレの次のソレへ。もう一度、胴上げを！(山田)ノ、続いてラグビーW杯が始まりました▼4年前の日本開催時は、レプリカユニフォームを身にまとい、現地観戦したことがつい先日のように。久々にレプリカユニフォームを引っ張り出し着てみると、ほんの一瞬だけ、屈強な桜の戦士たちに見えて、着用したまま外出しました(後悔先に立たず)。不思議なもので、ユニフォームを着用していると、走りたくなり、トライしたくなります(ラグビー未経験)▼国体も始まり、県代表のユニフォームをまとった選手たちの熱戦が繰り広げられています。燃えるようなアツイ応援で国体・大会を盛り上げましょう(橋川)

『しぶし志エフエム』（志布志市提供）は、毎月第2・第4金曜日 午後7:00と
 翌土曜日 午前9:00から15分間、次のFM局で放送しています。（行政告知端末は5ch）

FM志布志 **78.1 MHz** FMかのや **77.2 MHz** FMきもつき **80.2 MHz**

FM志布志 おおすみFMネットワークHP → <http://www.0033fm.net/>

広告

広告

広告

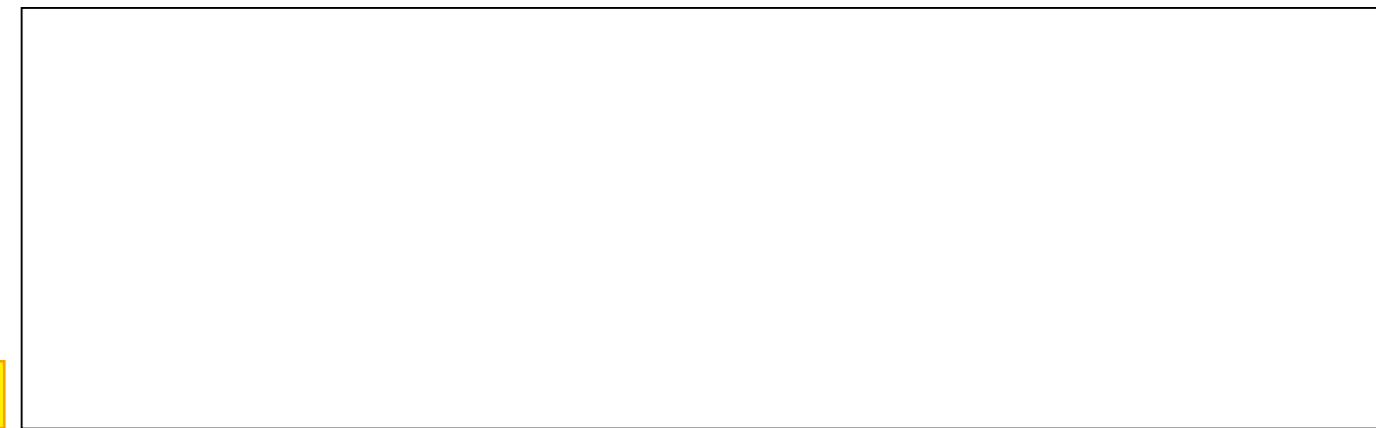
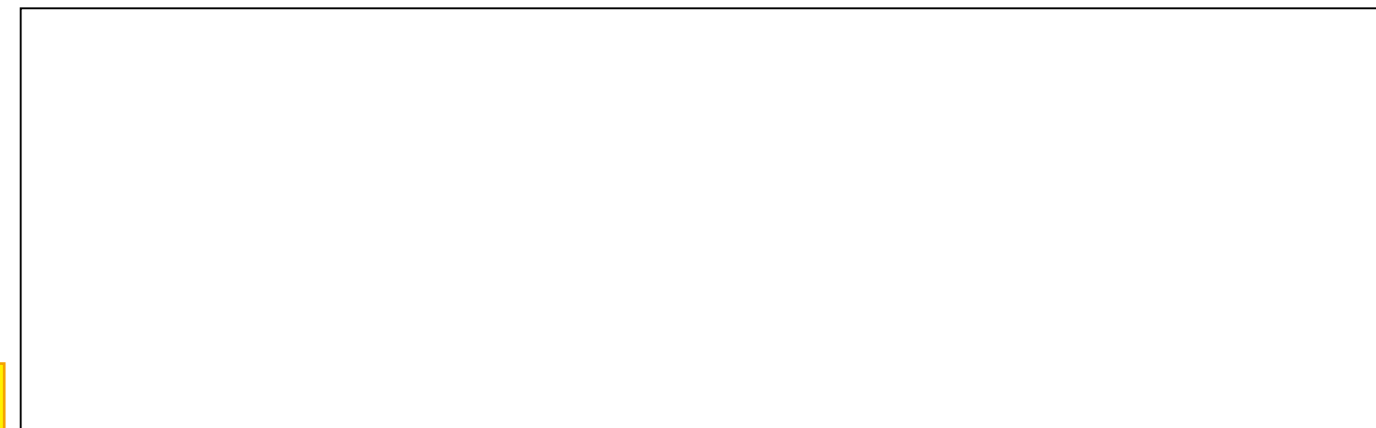

「市報しぶし」に
 広告を載せませんか？

1 枠	縦 56mm × 横 90mm	10,000 円
2 枠	縦 56mm × 横 180mm	20,000 円
4 枠	縦 112mm × 横 180mm	40,000 円

■問い合わせ先：
 総務市民課内 広報・地域政策グループ
 TEL 472-1111

広告

ケーブルテレビでは、志布志市の話題を市民チャンネル(111ch)で放送しています。

SBS 元気告知板 更新日 毎月1日・16日 16:50~ / 20:50~ / 22:50

【元気アップ体操】 6:54~ (立位Ver.) 11:54~ (座位Ver.)

【てげじゃっどニュース】 月曜~金曜 7時/12時/17時/21時/23時
 【まごちおもして!志布志にバンザイ】
 更新日 毎月1日・16日

大隅の國やっちく松山藩
 第32回秋の陣まつり

第6代目新松山城・二ノ丸は必見!

総合司会 じゃっどん小野ちゃん

前夜祭 文化協会、松山中吹奏楽部、
 teamSDC、ONOMI BAND、
 志布志ちりめん太鼓

本 祭 奉納武者行列、さむらい鍋
 山積み野菜の大盤振る舞い
 通行手形 (先着 2,000 名配布)
 こんにやく・甘酒無料配布
 みどり保育園お遊戯
 薩摩川内おどり太鼓
 Takuya Nagabuchi 歌謡ショー
 などなど

イベント 大抽選会、やっちくサスケ
 子ども・大人陣馬そり競走
 ふわふわ

当日、武者行列に参加しませんか？

高校生・一般の方を募集中です。

大河ドラマ「西郷どん」でも使用された
 やっちく鎧でサムライを体験!

●申込期限 10月25日(水)まで
 詳しくは市ホームページをご覧ください。

■問い合わせ先:

総務市民課内
 (秋の陣まつり実行委員会)
 TEL 487-2111 (内線 323)



新藩主
 徳永大隅守昌幸より
 四年ぶりの本格開催と
 相成り申し候。
 未たる十一月十一日、
 十二日は松山城山総合公
 園に皆々様、御参集頂さ
 たく候。
 やっちく松山藩の武者
 行列や幻の一夜城、振舞
 い等々、二日間の祭、と
 くとお楽しみあれ!



フェリーさんふらわあは、太陽が
 大きく描かれている、大阪と志布志
 を毎日行き来する大型の船です。今
 回は、平成30年の新造船「さんふら
 わあさつま」を見ました。ぜひ、皆
 さんも、見て、ご利用ください!

さんふらわあ
 人、物、文化
 海の道



令和5年度市民広報紙編集員の
 安川和祈さんが、大好きな「志
 布志市郷土かるた」にまつわるス
 ポットを紹介します。



【暮らしのカレンダー】

10月		
11日	水	
12日	木	●燃ゆる感動かごしま国体 成年男子サッカー (10:00～志布志運動公園陸上競技場・しおかぜ公園)
13日	金	●燃ゆる感動かごしま国体 成年男子サッカー (10:00～しおかぜ公園) ●かごしま若者サポートステーション出張相談※1 (13:00～15:00 ㊦2階相談室)
14日	土	●燃ゆる感動かごしま国体 成年男子サッカー (10:00～志布志運動公園陸上競技場)
15日	日	●燃ゆる感動かごしま国体 成年男子サッカー (10:00～志布志運動公園陸上競技場)
16日	月	
17日	火	●大隅地区司法書士法律相談※2 (13:00～15:00 ㊦2階相談室)
18日	水	●女性支援相談室【有明】 (13:30～16:30 有明地区公民館)
19日	木	●合同行政相談会 (10:00～15:00 ㊦1階会議室) ●もの忘れ進行予防相談会【志布志】※3 (13:30～15:30 ㊦2階相談室) ●マイナンバーカード交付臨時窓口※4 (17:15～19:00 ㊦2階市民税務課)
20日	金	
21日	土	
22日	日	●マイナンバーカード交付臨時窓口※4 (8:30～12:00 ㊦2階市民税務課)
23日	月	
24日	火	
25日	水	●移動年金相談所【志布志】※4 (9:30～15:30 ㊦2階相談室)
26日	木	
27日	金	●特設人権相談【有明】 (10:00～15:00 有明地区公民館小会議室) ●かごしま若者サポートステーション出張相談※1 (13:00～15:00 ㊦2階相談室)
28日	土	
29日	日	
30日	月	
31日	火	

11月		
1日	水	
2日	木	
3日	金	文化の日
4日	土	●やっちく松山藩秋の陣まつり上棟式 (16:00～松山城山総合公園)
5日	日	
6日	月	●よろず支援拠点定期相談会※5 (9:00～16:00 ㊦2階相談室)
7日	火	●大隅地区司法書士法律相談※6 (13:00～15:00 ㊦2階応接室)

※1 事前予約制です。かごしま若者サポートステーション霧島サテライトまでご連絡ください。

TEL 0995-73-7866

※2 事前予約制です。㊦総務課 行政グループ TEL 472-1111 (内線418) までご連絡ください。

※3 事前予約制です。地域包括支援センター(有明地区公民館内)までご連絡ください。

TEL 474-1111 (内線361)

※4 事前予約制です。市役所市民年金係までご連絡ください。

※5 事前予約制です。㊦港湾商工課 商工振興係 TEL 472-1111 (内線271) までご連絡ください。

※6 事前予約制です。㊦地域振興課 総務係 TEL 474-1111 (内線214) までご連絡ください。

令和5年度

滞納処分等実施状況 (令和5年4月～8月)

差押えを
実施した件数 **74**件

【差押えの内容】

債権 21件 給与 3件 不動産 0件 預貯金 50件

ANYTHING GOES FESTIVAL 2023
～なんでん やってみっが！見け行っが！～

ANYTHING GOES FESTIVALとは
志布志市内の学生が日頃から取り組んでいることを発表する
ANYTHING GOES (なんでもあり!) なフェスティバルです。
君のクラスメイトや近所に住むあの子が、文化会館のステージで熱いパフォーマンスを繰り広げます！バンド、ダンス、歌、吹奏楽…。学生たちの勇姿を、会場でご覧ください！

今月の納税

- 市県民税 (3期) ●国民健康保険税 (6期)
 - 介護保険料 (6期) ●後期高齢者医療保険料 (6期)
- 納期限: 10月31日 (火) 口座振替: 10月25日 (水)

<エニフェス出演者を募集しています>

出演できる方

志布志市内の学校に通っている学生の皆さん

日時 12月3日(日)13時開演(受付12時30分～)

※詳細は20ページをご確認ください。